

PLAN ORIENTACYJNY skala 1:500

Województwo: lubuskie
Powiat: gorzowski
Jednostka ewidencyjna: 080106_2 Santok
Obręb: 080106_2.0005 Czechów
dz.nr.: wg zakresu
Nr ewidencyjny zgłoszenia: GK.6640.4.4294.2021

MAPA DO CELÓW PROJEKTOWYCH

SKALA 1:500

Miejscowość: Czechów

Układ współrzędnych płaskich prostokątnych 2000/5
Układ wysokościowy państwowy PL- EVRF-2007-NH
Wykonawca:

GEO-TECH
USŁUGI GEODEZYJNE
Michał Trawiński

Sporządził:
inż. Michał Trawiński

Kierownik Prac:
Mieczysław Chapiński
Uprawnienia zawodowe w dziedzinie
geod. i kartogr.nr 14937

Sporządził dnia: 07.01.2022 r.
Mapa aktualna w oznaczonym zakresie, stan na 2022.01.07 r.
Nie wyklucza się istnienia w terenie innych nie wykazanych,
Na mapie urządzeń podziemnych, które nie były zgłoszone do inwentaryzacji.
Aktualizację oznaczono kolorem

Poświadczam, że niniejszy dokument został opracowany w wyniku prac geodezyjnych i kartograficznych, których rezultaty zawiera operat techniczny, który uzyskał pozytywną weryfikację. Jednocześnie informuję, że jestem świadomy odpowiedzialności karnej za złożenie fałszywego oświadczenia.
(Dz.U.2020.0.276 t.j. - Ustawa z dnia 17 maja 1989 r. - Prawo geodezyjne i kartograficzne art. 12b ust. 5a)

Identyfikator zgłoszenia prac geodezyjnych	GK.6640.4.4294.2021
Organ służby geodezyjnej, który otrzymał zgłoszenie	Starosta Gorzowski
Wykonawca prac geodezyjnych	GEO-TECH USŁUGI GEODEZYJNE Michał Trawiński Marwice 83b/3,66-432 Bączyna NIP:599 286 48 92 REGON:381012717
Numer oraz data sporządzenia dokumentu zawierającego wynik pozytywnej weryfikacji	GK.6640.4.4294.2021 z dnia: 11.01.2022 r.
Imię i nazwisko oraz nr. uprawnień zawodowych kierownika prac	Mieczysław Chapiński nr uprawnień:14937

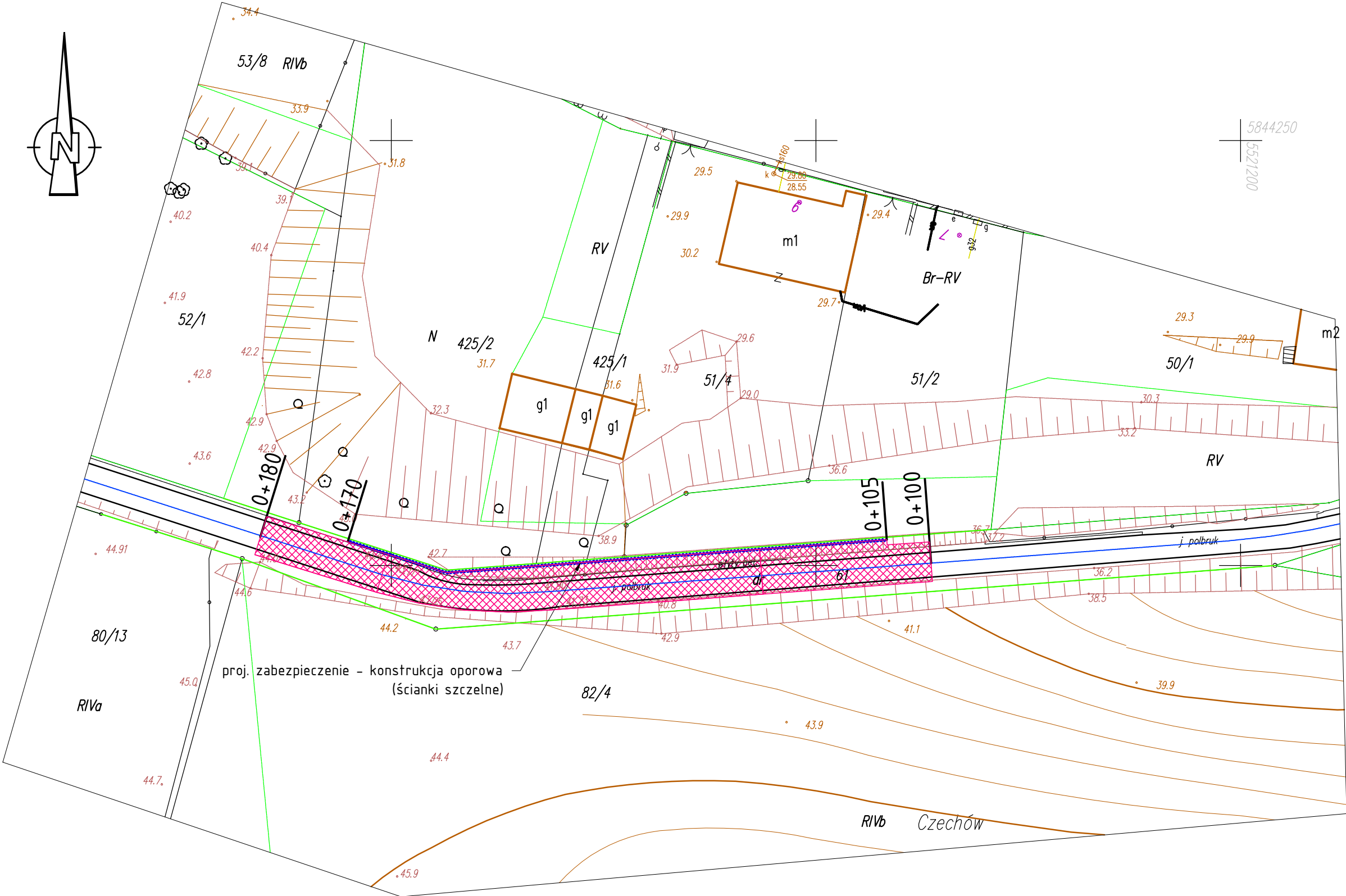

LEGENDA

- zakres zabezpieczenia drogi
- zabezpieczenie skarpy - konstrukcja oporowa

Inwestor:	Wykonawca:
GINA SANTOK ul. Gorzowska 59 66-431 Santok	PRACOWNIA PROJEKTOWA ROADWAY mgr inż. Piotr Klepczyński Jenin, ul. Wojska Polskiego 23 66-450 Bogdaniec

Stadium:	PROJEKT ZGŁOSZENIA ROBÓT
----------	--------------------------

Branża:	DROGOWA / GEOTECHNICZNA
---------	-------------------------

Obiekt:	Przebudowa drogi gminnej nr 004675 - ul. Widokowa w m. Czechów w zakresie wzmocnienia skarpy
---------	--

Adres:	powiat gorzowski gmina Santok obręb Czechów - dz. nr 61	Skala	1:500
		Nr rys.	1.0

Tytuł rysunku:	PLAN ORIENTACYJNY	Data:	03.2022
----------------	-------------------	-------	---------

Imię, nazwisko, stanowisko	Nr uprawnień	Specjalność	Podpis
mgr inż. Piotr Kokotkiewicz Projektant	POM/0164/POOM/04 Certyfikat PKG nr 0210	mosty geotechnika	