METRYKA INFORMATYCZNEJ KOPII MAPY DO CELÓW PROJEKTOWYCH

OBIEKT:
województwo: zachodniopomorskie
Jednostka ewidencyjna: 326201_1, M. Szczecin
obr. 4048 dz. 21/1,16/1; obr. 4049 dz. 1,7/1,7/2,
81/2; obr. 4051 dz. 24/2,3; obr. 4052 dz. 3/2;
obr. 4068 dz. 4/4,1/1,6; obr. 4065 dz. 16/1,13/2
ul. Andrzeja Struga

Skala 1:500
Układ współrzędnych: państwowy 2000/15
Poziom odniesienia wysokości: PL-EVRF2007-NH

Kierownik roboty:
mgr inż. Michał Gniewosz, upr. nr 12920 zakres 1 i 2
(imię, nazwisko, nr i zakres uprawnień)

Mapę do celów projektowych sporządzono przy wykorzystaniu:

1. Cyfrowej mapy zasadniczej w skali 1:500.
2. Uzbrojenie podziemne opracowane na podstawie:
   a) Bezpośredniego pomiaru powykonawczego na osnowę - bez litery
   b) Pomiaru wykrywaczem przewodów - z literą A
   c) Digitalizacji i wektoryzacji rastra mapy - z literą D
   d) Pomiarów fotogrametrycznych - z literą F
   e) Pomiar w oparciu o elementy mapy lub dane projektowe - z literą M
   f) W oparciu o dane branżowe - z literą B
   g) Inne - z literą I
   h) Nieokreślone (np. wskazanie przebiegu przez wykonawcę) - z literą X
   i) Dokumentacja z narady koordynacyjnej - z literą K
   j) Pozwolenie na budowę - z literą P
   k) Zgłoszenie budowy - z literą Z
   l) Dokumentacja z wytyczenia obiektu - z literą T
3. Pomiaru zieleni wysokiej i pomników przyrody
4. Opracowanych geodezyjnie elementów planu zagospod. przestrzennego (linie rozgraniczające, linie regul., osie ulic)
5. Nie wyklucza się istnienia w terenie również uzbrojenia o którym brak było informacji branżowych i nie zostały odnalezione w czasie inwentaryzacji geodezyjnej

Na mapie do celów projektowych wykazano następujące projekty sieci uzbrojenia terenu skoordynowane na Naradzie Koordynacyjnej w MODGiK:

1. 65/2022
2. 762/2016
3. 1129/2009
4. 311/2016

Informacje dodatkowe:

——— ——— - zakres pomiaru:

1. Redakcja mapy zgodna z rozporządzeniem MAiC z dnia 21.10.2015r. (Dz. U. 2015, poz. 1938) z dnia 02.11.2015r. (Dz. U. 2015, poz. 2028)
2. Mapa sporządzona zgodnie z rozp. Ministra Rozwoju z dnia 18.08.2020r. (Dz.U. 2020 poz. 1429)
3.1. Opracowanie nie dotyczy przypadku opisanego w §31 ust. 1 rozp. Ministra Rozwoju z dnia 18.08.2020r.(Dz.U.2020 poz.1429)
~~3.2. Mapa zgodna z przepisami §31 ust. 1 rozp. Ministra Rozwoju z dnia 18.08.2020r. (Dz.U. 2020 poz. 1429)~~
4. Nie ustalono służebności gruntowej.
5. Mapa nadaje się do celów projektowych w zakresie pomiaru
6. Wszystkie trwałe obiekty budowlane podlegają wytyczeniu przez jednostkę wykonastwa geodezyjnego

Mapa do celów projektowych została uzupełniona o projekty ZUDP:

- MODGiK.ZUDP.345.771.2022 - MODGiK.ZUDP.345.303.2022

RASTER
inż. Adam Szpak
Szczecin, ul.Focza 12/6
tel. 512 159 123
(Jednostka wykonawstwa geodezyjnego)

Wykonano metodą: ~~a) rastrowo~~ b) wektorowo

Nazwa pliku: MODGiK.354.1614.2022.dwg

Wykonano w ramach roboty geodezyjnej:
MODGiK.354.1614.2022
Zgłoszonej w MODGiK w Szczecinie

W zakresie opracowania znajdują się punkty osnowy geodezyjnej nr: 1312, 1076/2, 1448/1, 1448/2.

Podlegające ochronie na podst. art. 15, art. 48, ust. 1 pkt 3 Ustawy Prawo geodezyjne i kartograficzne

Aktualność mapy

1. Wywiad terenowy i wykonywanie pomiarów: w dniu 29.07.2022 r.
2. Baza GESUT według danych MODGiK w dniu 15.09.2022 r.
3. ~~Zgodność mapy w treści ewidencyjnej z operatem techniczym ID .... lub~~
4. Baza EGiB według danych MODGiK w dniu 15.09.2022 r.

REJESTRACJA / POTWIERDZENIE PRZYJĘCIA DO ZASOBU

Poświadczam, że niniejszy dokument został opracowany w wyniku prac geodezyjnych i kartograficznych, których rezultaty zawiera operat techniczny pozytywnie zweryfikowany. Jednocześnie informuję, że jestem świadomy odpowiedzialności karnej za złożenie oświadczenia.	
Identyfikator zgłoszenia prac geodezyjnych	MODGiK.354.1614.2022
Organ służby geodezyjnej, który otrzymał zgłoszenie	Prezydent Miasta Szczecin
Wykonawca prac geodezyjnych	RASTER ADAM SZPAK
Nr oraz data sporządzenia dokumentu zawierającego wynik pozytywnej weryfikacji	Protokół nr 2 z dnia 15.09.2022 r.
Imię i nazwisko oraz nr uprawnień zawodowych kierownika prac	mgr inż. Michał Gniewosz upr. nr 12920 zakres 1 i 2

Kierownik jednostki wykonawstwa geodezyjnego

inż. Adam Szpak

Szczecin dn. 10.02.2023 r.
inż. Adam Szpak

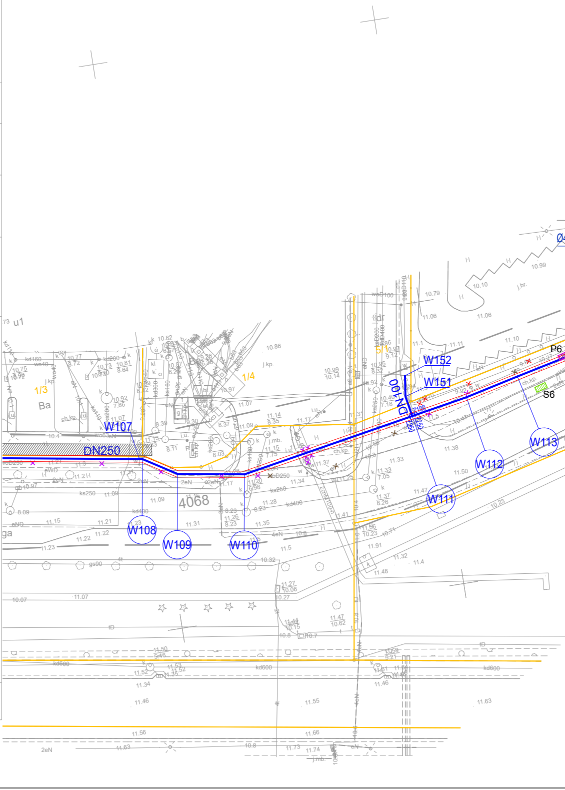
u1
DN250
DN100
W107
W108
W109
W110
W111
W112
W113
W151
W152
P6
S6
4068
1/3
1/4
5/1
Ba
ga
ch.kp.
j.kp.
j.br.
kd600
ks250
kd400
wo40
2eN
gs90

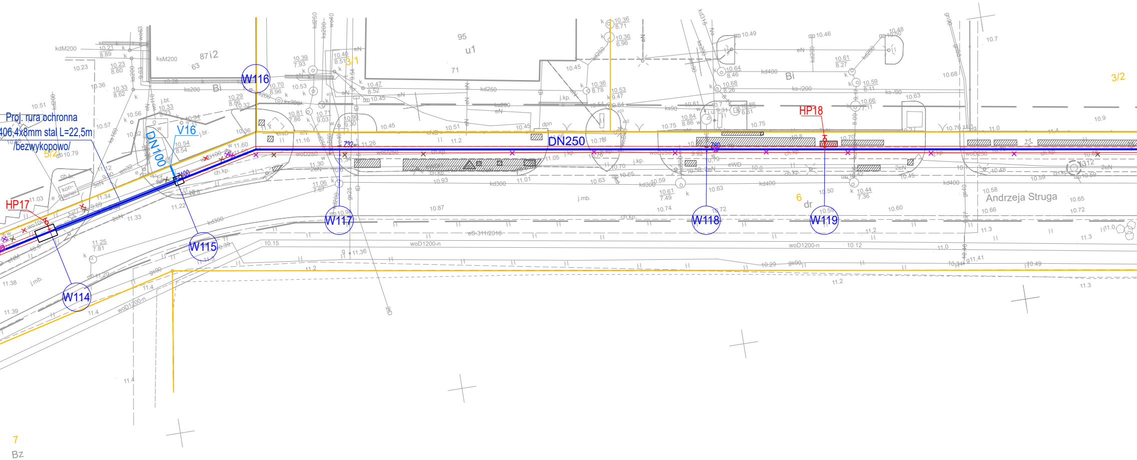
Proj. rura ochronna
406,4x8mm stal L=22,5m
/bezwykopowo/
HP17
HP18
W114
W115
W116
W117
W118
W119
V16
DN100
DN250
Andrzeja Struga
3/1
3/2
5/2
6
dr
7
Bz
95
u1
71
87i2
63
Bi
kdM200
ksM200
ks200
kd250
kd300
kd400
woD250
woD1200-n
eS-311/2016
ch.kp.
j.mb.
j.kp.
eN
2eN
eWD
gs90
gs25

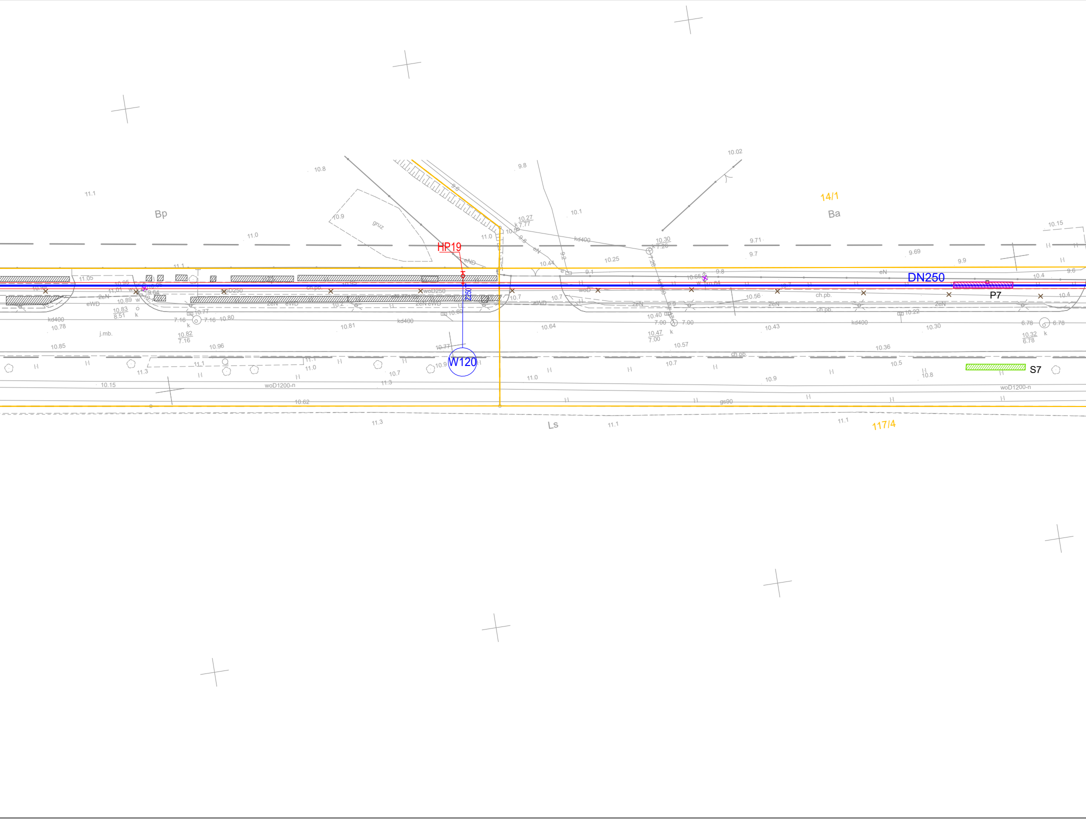

HR19
W120
DN250
P7
S7
14/1
117/4
Ba
Bp
Ls
gruz
kd400
woD250
woD1200-n
gs90
ch.pb.
eWD
2eN
eN
eND
j.mb.
10.02
10.8
9.8
11.1
10.9
10.1
10.27
7.77
10.30
7.26
10.25
9.71
9.7
9.69
9.9
10.15
11.0
10.44
10.4
9.6
11.05
10.95
11.01
10.89
10.83
8.51
10.77
7.16
10.80
10.78
10.85
10.82
10.96
10.81
10.64
10.40
7.00
10.47
10.57
10.43
10.36
10.30
10.32
6.78
10.56
10.22
10.7
10.5
10.8
11.3
10.15
10.62
11.1

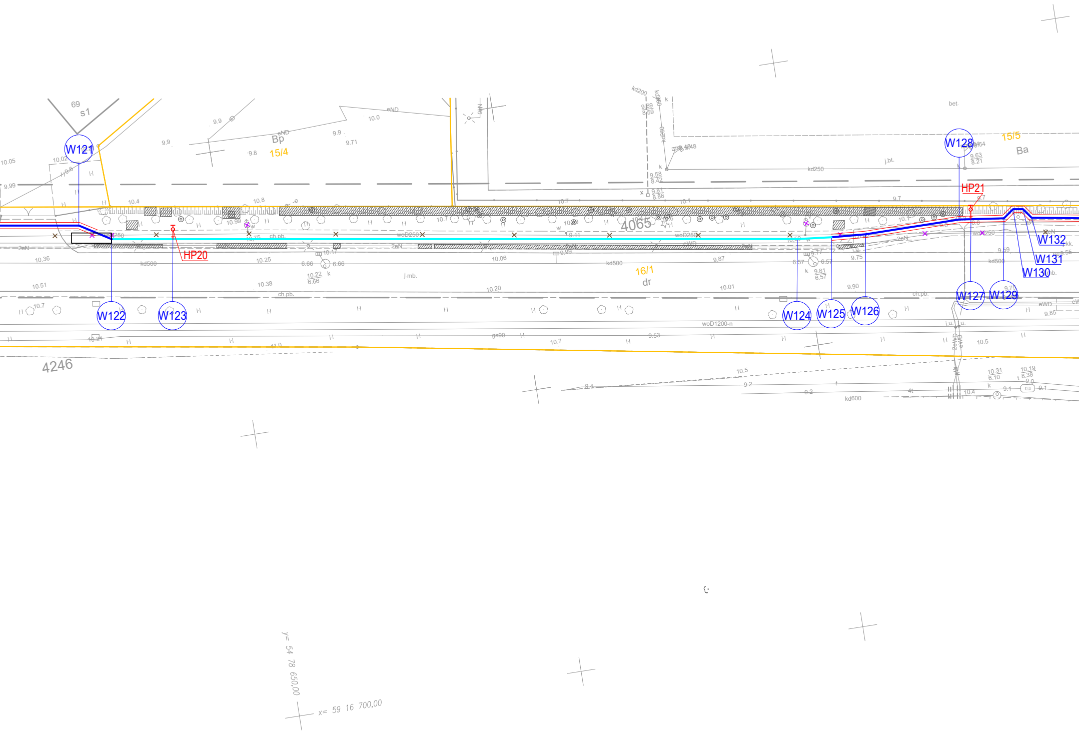
W121
W122
W123
W124
W125
W126
W127
W128
W129
W130
W131
W132
HP20
HP21
69
s1
Bp
15/4
15/5
Ba
16/1
dr
4065
4246
kd500
woD250
woD1200-n
kd250
kd200
kd600
2eN
eND
eWD
ch.pb.
j.mb.
j.bt.
bet.
gs90
10.05
9.99
10.02
10.4
10.8
10.36
10.25
10.51
10.38
10.20
10.06
10.01
9.87
9.90
10.7
10.21
10.7
10.5
9.53
y= 54 78 650,00
x= 59 16 700,00

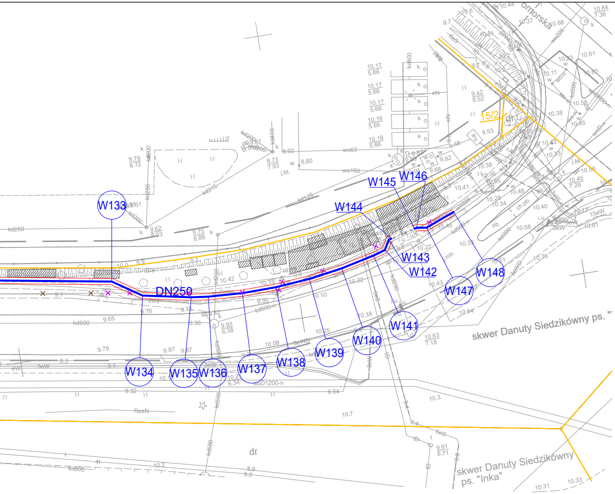
W133
W134
W135
W136
W137
W138
W139
W140
W141
W142
W143
W144
W145
W146
W147
W148
DN250
15/2
skwer Danuty Siedzikówny ps. "
skwer Danuty Siedzikówny ps. "Inka"
omorska
dr

OZNACZENIA:

DN350	PROJ. WODOCIĄG ROZBIORCZY Z ŻELIWA SFEROIDALNEGO KL. MIN C40
DN250	PROJ. WODOCIĄG ROZBIORCZY Z ŻELIWA SFEROIDALNEGO KL. MIN C40 - PRZEWIERT
Z100 HP1	PROJ. ZASUWA/HYDRANT P-POŻ. NADZIEMNY DN80
Ø63mm	PROJ. PRZYŁĄCZE WODOCIĄGOWE Z PE100RC
DN80	PROJ. PRZYŁĄCZE WODOCIĄGOWE Z ŻELIWA SFEROIDALNEGO KL. MIN C40
○	PROJ. STUDNIA KONTROLNA
◎	PROJ. STUDNIA ODWODNIENIOWA
⊘	PROJ. STUDNIA WODOMIERZOWA
—	ISTNIEJĄCY WODOCIĄG
×—×—×	ISTNIEJĄCY WODOCIĄG DO DEMONTAŻU
×—×—×	ISTNIEJĄCY WODOCIĄG DO ZAMULENIA
×—×—×	ISTNIEJĄCY WODOCIĄG DO WYŁĄCZENIA
—	GRANICA DZIAŁKI

LEGENDA ZIELEŃ

○ ☆ ◎	drzewa istniejace
▨	grupa krzewów/drzew/podrostu
×	brak drzewa/drzewo do usunięcia
P1	grupa krzewów do przesadzenia
S1	miejsce tymczasowego składowania krzewów na czas trwania prac budowlanych
⊕	drzewa projektowane - nasadzenia zastępcze
1	nr gatunku wg wykazu

WYKAZ NASADZEŃ
1 - sosna pospolita

ZWiK Szczecin

nazwa inwestora:
ZAKŁAD WODOCIĄGÓW I KANALIZACJI SPÓŁKA Z O.O.
71-682 SZCZECIN; UL. GOLISZA 10

adres inwestycji:
MIASTO SZCZECIN
ULICA ANDRZEJA STRUGA

branża:	ZIELEŃ		
projektant:	mgr inż. NATALIA MAĆKÓW		
opracowanie:	dr inż. AGNIESZKA DOBROWOLSKA		

nazwa inwestycji:
PRZEBUDOWA SIECI WODOCIĄGOWEJ
W ULICY ANDRZEJA STRUGA NA ODCINKU
OD ULICY GRYFIŃSKIEJ DO ULICY POMORSKIEJ

nazwa rysunku:
PROJEKT NASADZEŃ

INBUD s.c.
DARIUSZ SKUZA, ZBIGNIEW WOŹNIAK
Rok założenia 1991
ul.Kwiatkowskiego 32/13; 71-004 Szczecin
tel./fax +48 (091) 485 33 95
e-mail: inbud@gryfnet.pl

nr umowy // oprac: 17/GZ/2022 // P-1128/2022
stadium oprac: PROJEKT OCHRONY ZIELENI
data oprac: MARZEC 2023r.
skala: 1:500
rysunek nr: 3.4