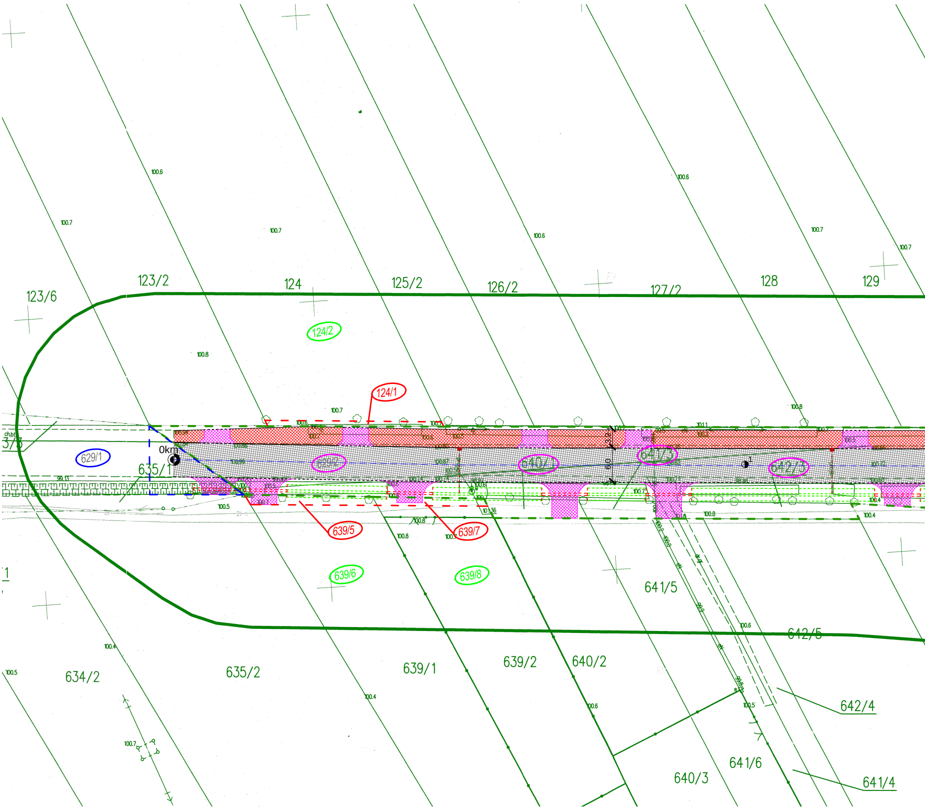

100.6
100.7
100.7
100.6
100.6
100.7
100.7
123/6
123/2
124
125/2
126/2
127/2
128
129
124/2
100.8
124/1
100.7
100.8
629/1
0km
635/1
3/3
629/2
640/1
641/3
642/3
99.13
100.5
639/5
639/7
100.8
100.8
100.7
639/6
639/8
641/5
1
642/5
100.6
100.4
634/2
635/2
639/1
639/2
640/2
100.5
100.4
100.7
100.6
100.5
642/4
640/3
641/6
641/4

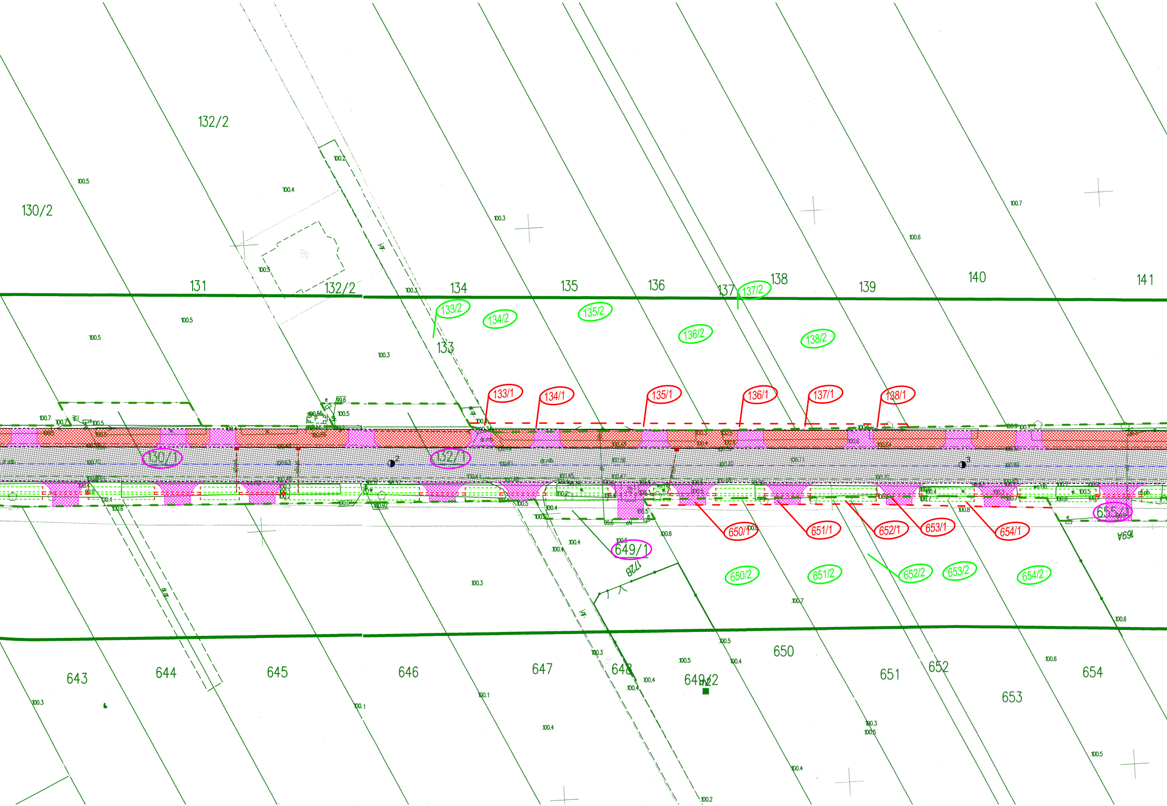
132/2
130/2
131
132/2
134
135
136
137
137/2
138
139
140
141
133/2
134/2
135/2
136/2
138/2
133
133/1
134/1
135/1
136/1
137/1
138/1
130/1
132/1
649/1
650/1
651/1
652/1
653/1
654/1
655/1
650/2
651/2
652/2
653/2
654/2
643
644
645
646
647
648
649/2
650
651
652
653
654

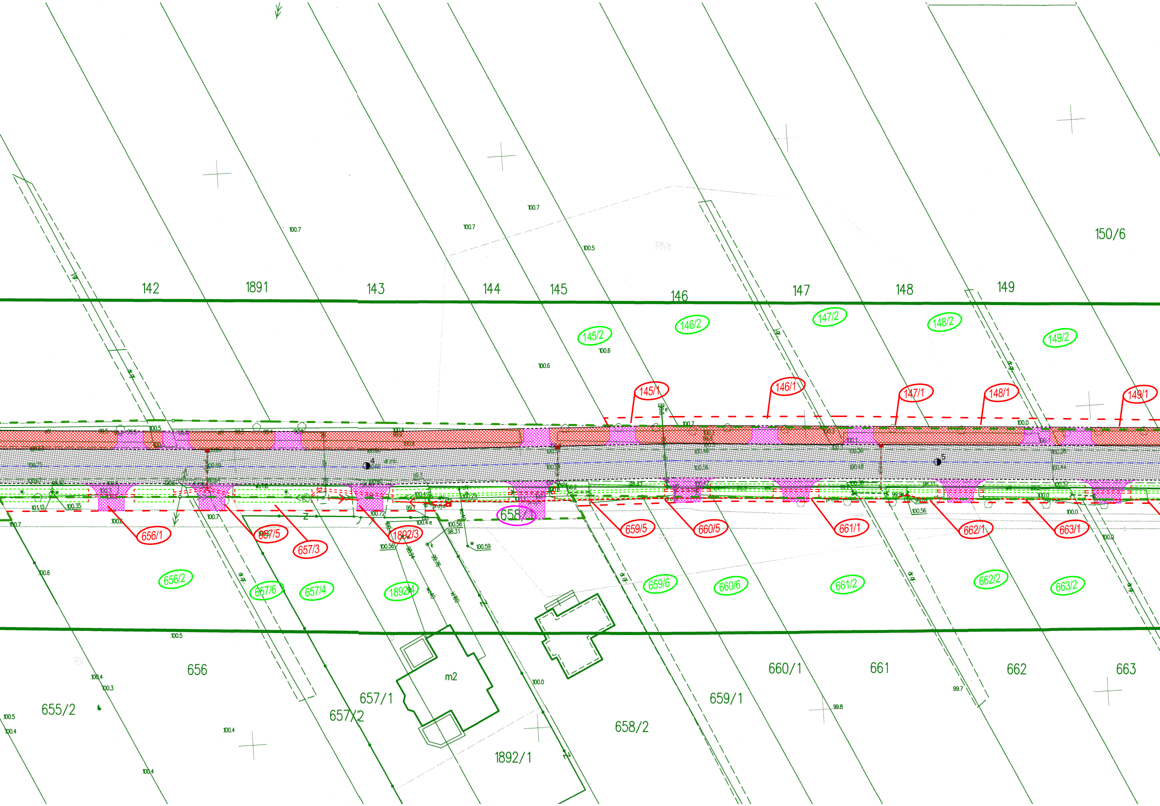

150/6
142
1891
143
144
145
146
147
148
149
145/2
146/2
147/2
148/2
149/2
145/1
146/1
147/1
148/1
149/1
656/1
657/5
657/3
1892/3
658/1
659/5
660/5
661/1
662/1
663/1
656/2
657/6
657/4
1892/4
659/6
660/6
661/2
662/2
663/2
656
655/2
657/1
657/2
m2
1892/1
658/2
659/1
660/1
661
662
663
100.7
100.5
100.6
100.4
100.3
100.0
99.8
99.7
100.56
100.59
98.31
101.13
100.35

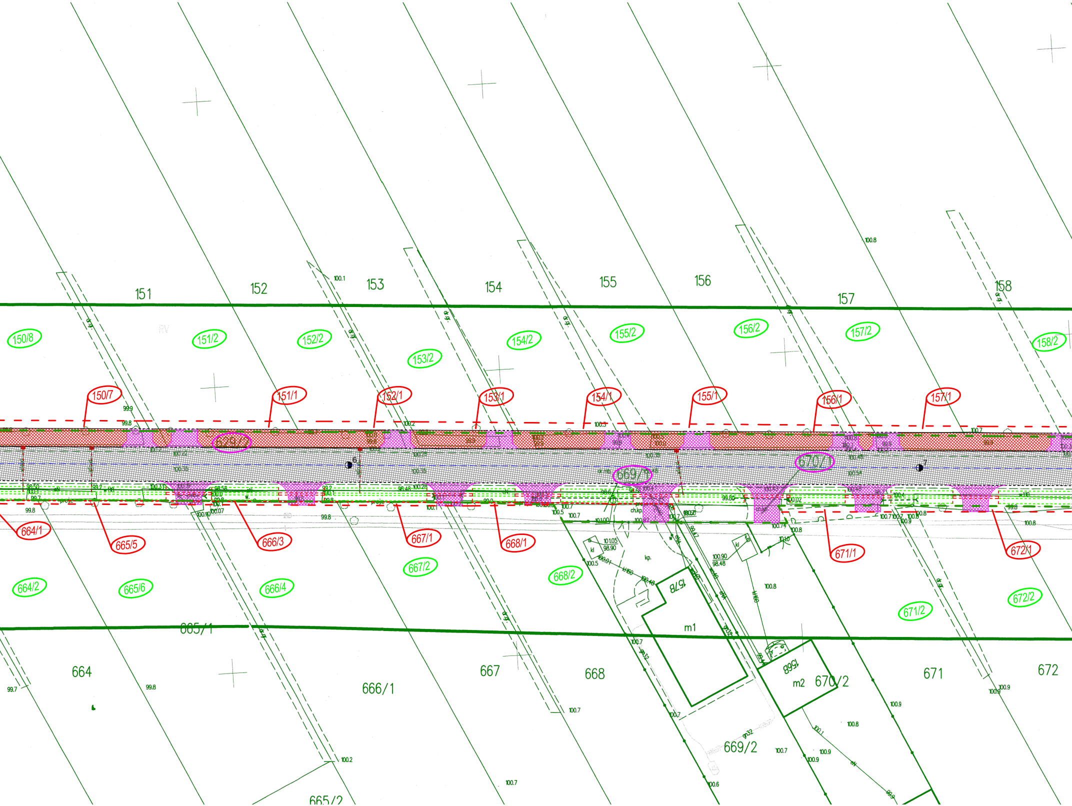
151
152
153
154
155
156
157
158
150/8
151/2
152/2
153/2
154/2
155/2
156/2
157/2
158/2
150/7
151/1
152/1
153/1
154/1
155/1
156/1
157/1
629/2
669/1
670/1
664/1
665/5
666/3
667/1
668/1
671/1
672/1
664/2
665/6
666/4
667/2
668/2
671/2
672/2
665/1
664
666/1
667
668
670/2
671
672
669/2
665/2
m1
m2
1578
1568
kp.
ch.kp.
kl
100.8
100.1
99.9
99.8
100.2
100.5
100.7
99.7
100.9
100.6

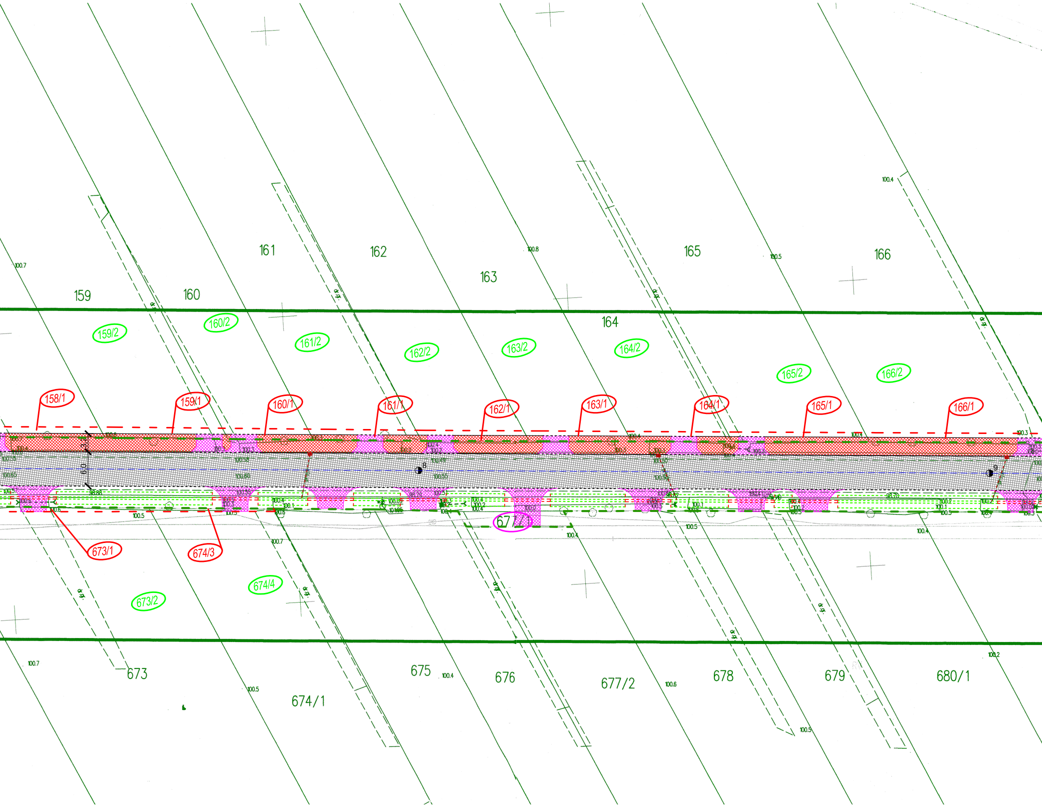
159
160
161
162
163
164
165
166
159/2
160/2
161/2
162/2
163/2
164/2
165/2
166/2
158/1
159/1
160/1
161/1
162/1
163/1
164/1
165/1
166/1
6.0
8
9
677/1
673/1
674/3
673/2
674/4
673
674/1
675
676
677/2
678
679
680/1
100.7
100.8
100.5
100.4
100.5
100.7
100.4
100.5
100.4
100.5
100.7
100.5
100.4
100.6
100.5
100.2

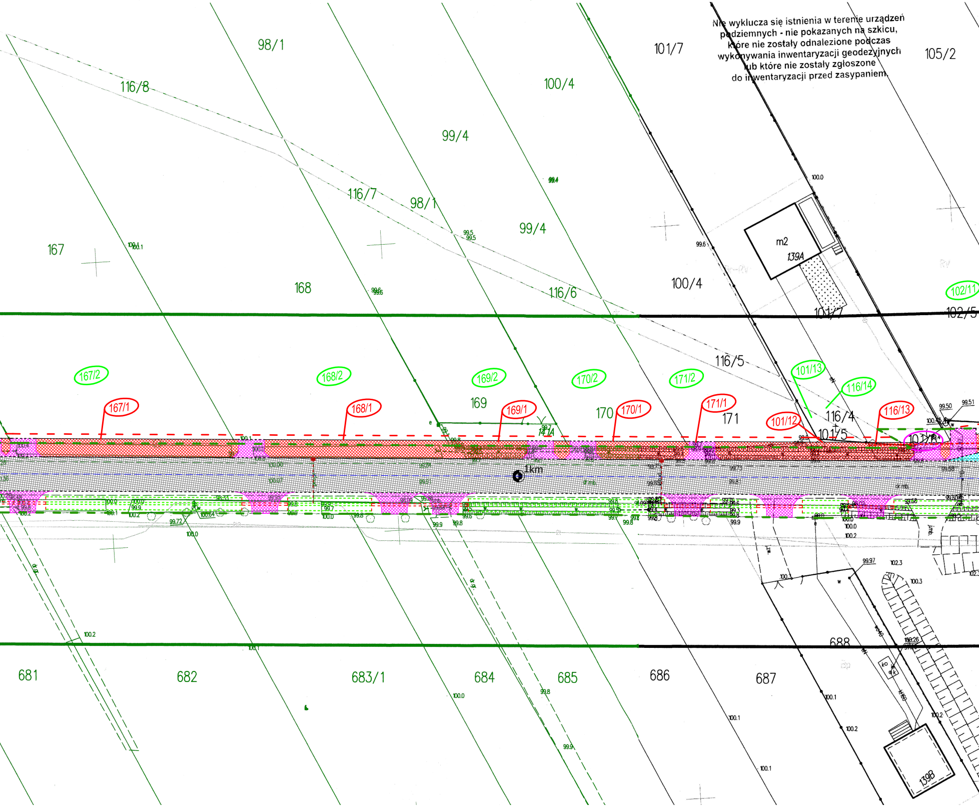

Nie wyklucza się istnienia w terenie urządzeń podziemnych - nie pokazanych na szkicu, które nie zostały odnalezione podczas wykonywania inwentaryzacji geodezyjnych lub które nie zostały zgłoszone do inwentaryzacji przed zasypaniem.

98/1
116/8
101/7
105/2
100/4
99/4
116/7
98/1
99/4
167
168
116/6
100/4
m2
139A
102/11
101/7
102/5
116/5
101/13
116/14
167/2
168/2
169/2
170/2
171/2
169
116/4
167/1
168/1
169/1
170
170/1
171/1
171
101/12
116/13
101/5
101/16
1km
688
681
682
683/1
684
685
686
687
139B

Poświadczam, że niniejszy dokument został opracowany w wyniku prac geodezyjnych i kartograficznych, których rezultaty zawiera operat techniczny pozytywnie zweryfikowany. Jednocześnie informuję, że jestem świadomy odpowiedzialności karnej za złożenie fałszywego oświadczenia.	
Identyfikator zgłoszenia prac geodezyjnych	GG.6640.1442.2022
Organ służby geodezyjnej, który otrzymał zgłoszenie	Starosta powiatu wyszkowskiego
Wykonawca prac geodezyjnych	*„GEKO”* *Usługi geodezyjne i kartograficzne* *Jacek Knap* *ul. gen. J. Sowińskiego 66,* *07-200 Wyszków* *REGON 016050758 NIP 5241466122*
Nr oraz data sporządzenia dokumentu zawierającego wynik pozytywnej weryfikacji	Protokół weryfikacji nr GG.6640.1442.2022_1 z dnia 31. 10. 2022
Imię i nazwisko oraz nr uprawnień zawodowych kierownika prac	GEODETA UPRAWNIONY mgr inż. Jacek Knap zaśw. GGK nr 18472

MAPA DO CELÓW PROJEKTOWYCH– ARKUSZ NR 1

Oznaczenia zgłoszenia pracy	Nr zgłoszenia	**GG.6640.1442.2022**
Obręb ewidencyjny	Identyfikator	**143501_2**
	Nazwa	**gm. Brańszczyk**
	Identyfikator	**0019**
	Nazwa	**Turzyn**
	Numer działki	**629/2**
Skala mapy	**1:500**	
Nazwa układu współrzędnych	prostokątnych płaskich	**Układ 2000, strefa 7**
	wysokości	**PL-EVRF2007-NH**
Oznaczenie granic obszaru opracowania	[redacted]	
	Mapa zgodnie z przepisami § 31.1 rozporządzenia Ministra Rozwoju z dnia 18.08.2020r. (Dz. U. 2020 poz.1429 z późn. zm.) - **nadaje** się do projektowania obiektów budowlanych w odległości mniejszej lub równej 3.0 m od granic działki nr **629/2** – granice ustalone protokolarnie w opracowaniach P.1435.2003.562, P.1435.2022.2677	
Oznaczenie i informacja o służebnościach gruntowych mających wpływ na zagospodarowanie gruntów zlokalizowanych w granicach projektowanej inwestycji	*Nie dotyczy.*	
Informacja o pochodzeniu gleby	W obszarze zaznaczonym kolorem fioletowym: **-gleba pochodzenia mineralnego** (Bw brunatna wyługowana , Dz-czarne ziemie zdegradowane i gleby szare)	

"GEKO"
USŁUGI GEODEZYJNE I KARTOGRAFICZNE
Jacek Knap
07-200 Wyszków, ul. gen. J. Sowińskiego 66
tel. 604 967 139

GEODETA UPRAWNIONY
mgr inż. Jacek Knap
zaśw. GGK nr 18472

27.10.2022 r.		
Data	**Wykonawca**	**Kierownik prac**

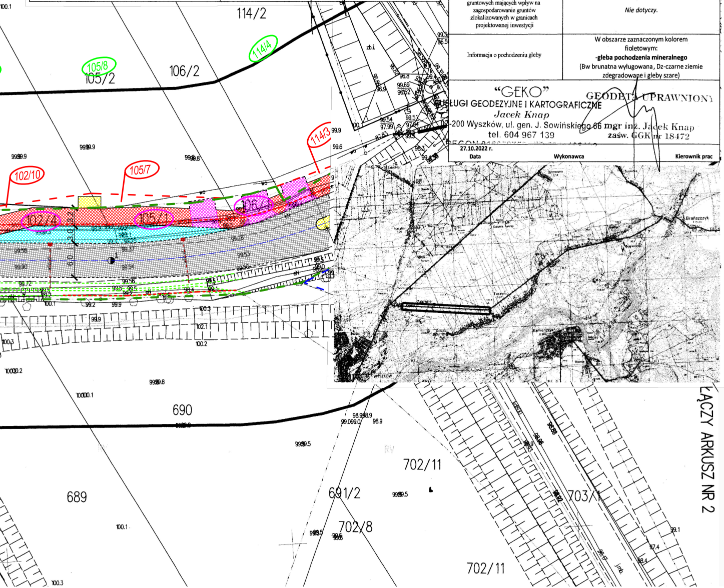

114/2
114/4
105/8
105/2
106/2
zb.i.
114/3
102/10
105/7
102/4
105/1
106/4
690
689
691/2
702/11
702/8
703/1
702/11
ŁĄCZY ARKUSZ NR 2
Brańszczyk
Turzyn
Wyszków

LEGENDA

PROJEKTOWANE:

▨	- *jezdnia o nawierzchni bitumiczne*
▨	- *zjazd*
▨	- *droga dla pieszych - chodnik, wyspa dzieląca*
▨	- *zatoka przystankowa*
▨	- *droga dla pieszych i rowerów*
┆- - - -┆	- *przepust ze ścianką czołową*
┄┄┄┄	- *rów drogowy*
☰	*rów "francuski"*
- - - - -	- *kanalizacja deszczowa*
■	- *wpusty uliczne*
←∘→	- *słup energetyczny*
— — —	- *sieć teletechniczna*
— —	- *projektowana linia rozgraniczenia drogi - granica podziału nieruchomości*
— —	- *linia określająca teren z którego korzystanie będzie ograniczone*
320/1	*numery działek po podziale przejęte pod inwestycję*
320/2	*numery działek po podziale pozostające przy właścicielu*
319/1	*numery działek należące do Inwestora*
319/1	*numery działek do zajęcia na czas inwestycji*

ISTNIEJĄCE:

— —	- *istniejąca linia rozgraniczenia drogi*

Inwestor: Zarząd Powiatu Wyszkowskiego, Al. Róż 2, 07-200 Wyszków		
Obiekt: droga powiatowa nr 4403W na odcinku od granicy z Gminą Wyszków do ul. Kamienieckiej w msc. Brańszczyk		
Temat opracowania: Rozbudowa drogi		
Nazwa rysunku: PROJEKT ZAGOSPODAROWANIA TERENU		
Projektant (branża drogowa): mgr inż. Leszek Chmielewski	Nr uprawnień: 66/94/Os	Nr rysunku: 2.1
Sprawdzający (branża drogowa): mgr inż. Cezary Mikołajewski	MAZ/0515/PWBD/15	
Projektant (branża teletechniczna): Sławomir Tymiński	1762/99/U	
Sprawdzający (branża teletechniczna): mgr inż. Mariusz Citko	PDL/0112/PWOT/11	
Projektant (branża elektryczna): mgr inż. Tomasz Samełko	MAZ/0151/PWOE/08	
Sprawdzający (branża elektryczna): mgr inż. Robert Wawrzyński	MAZ/0608/POOE/13	
Projektant (branża sanitarna): mgr inż. Łukasz Olczak	MAZ/0117/PBS/20	
Sprawdzający (branża sanitarna): mgr inż. Arkadiusz Orłowski	MAZ/0030/PWBS/22	

Data: 21.06.2022 r.	Stadium: Projekt budowlany	Branża: Drogowa, Elektryczna, Teletechniczna, Sanitarna	Skala: 1:500