RZUT PODDASZA

1:50

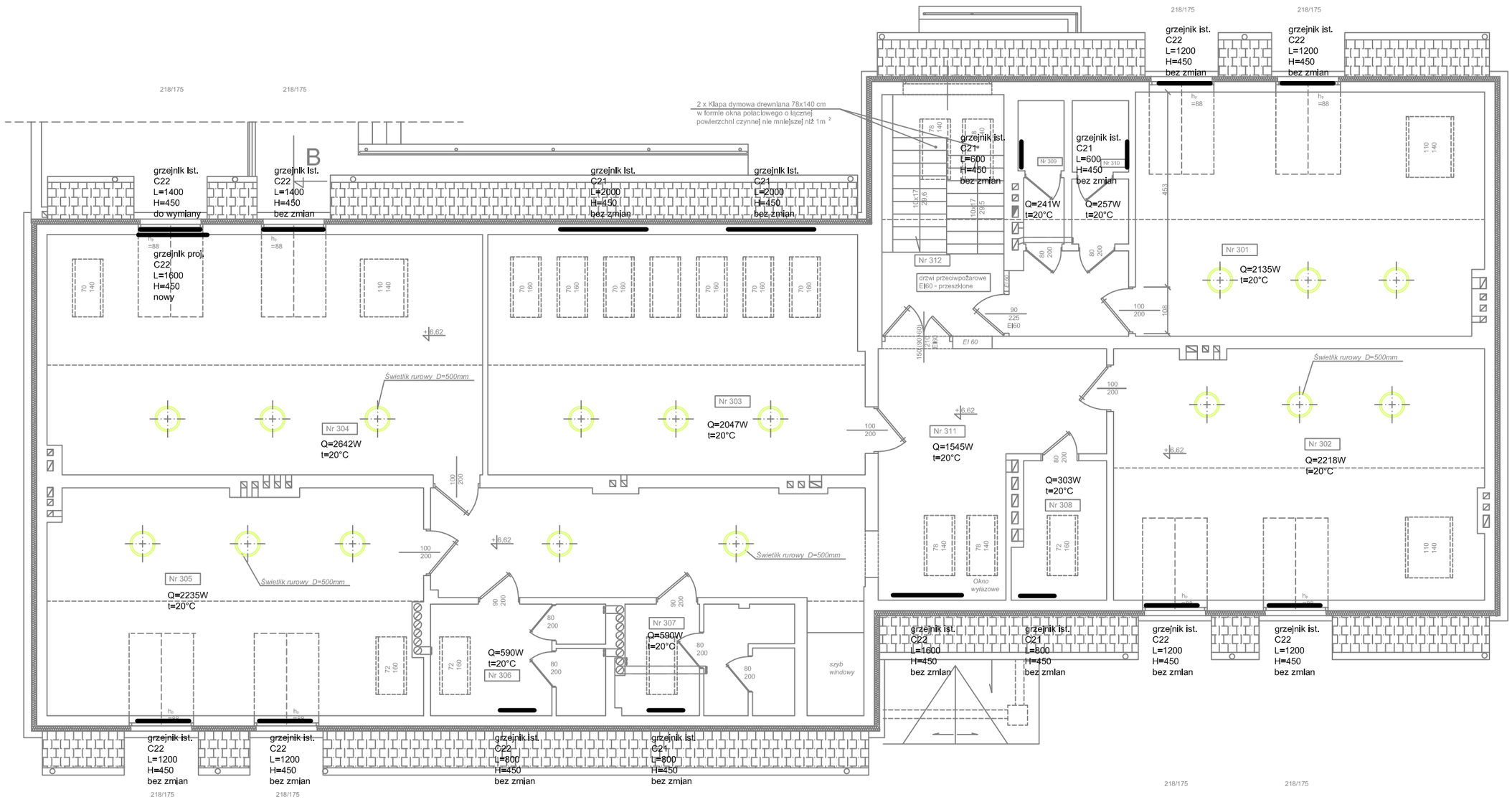

Nr	nazwa pomieszczenia	pow. [m²]	posadzka
301	sala lekcyjna	45,52	wykładzina PCW
302	sala lekcyjna	49,87	wykładzina PCW
303	sala lekcyjna	48,45	wykładzina PCW
304	sala lekcyjna	56,23	wykładzina PCW
305	sala lekcyjna	45,3	wykładzina PCW
306	WC damski	10,33	płytki ceramiczne
307	WC męski	10,12	płytki ceramiczne
308	pokój nauczyciela	6,61	wykł. dywanowa
309	WC męski personel	3,33	płytki ceramiczne
310	WC damski personel	4,3	płytki ceramiczne
311	Komunikacja	55,06	płytki ceramiczne
312	Komunikacja schod.	14,96	płytki ceramiczne

Zachowano istniejące częściowo numery pomieszczeń

Inwestor	Gmina Opalenica	ul. 3 Maja 1 64-330 Opalenica	
projekt	BIURO DS. BUDOWNICTWA MODUŁ	ul. A. Kocjana 6 60-408 Poznań	
tytuł	Szkoła Podstawowa z Oddziałami Dwujęzycznymi Im. Andrzeja i Władysława Niegolewskich	ul. Farna 5 64-330 Opalenica	
temat	Przebudowa i modernizacja ostatniej kondygnacji budynku		
branża	Projekt instalacji ogrzewania		skala 1:50
projektował	mgr inż. Jerzy Zając	upr. budow. 482/87/PW	podpis
sprawdzał	mgr inż. Grażyna Zając	75/87/PW	podpis
rysunek	RZUT PODDASZA		nr rys. 1