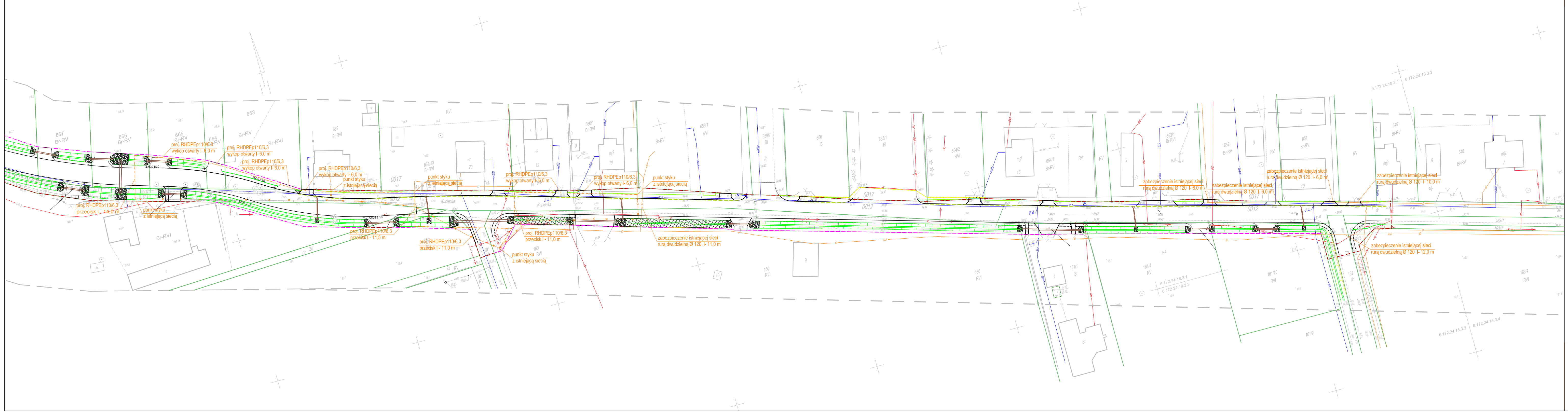
667 Br-RV
666 Br-RV
665 Br-RV
664 Br-RV
663
662 Br-RVI
661/13 Br-RVI
proj. RHDPEp110/6,3
wykop otwarty l- 6,0 m
proj. RHDPEp110/6,3
przecisk l - 14,0 m
punkt styku
z istniejącą siecią
proj. RHDPEp110/6,3
przecisk l - 11,5 m
proj. RHDPEp110/6,3
przecisk l - 11,0 m
SKOS 1:10
Kupiecka
0017
0012
zabezpieczenie istniejącej sieci
rurą dwudzielną Ø 120 l- 11,0 m
zabezpieczenie istniejącej sieci
rurą dwudzielną Ø 120 l- 6,0 m
zabezpieczenie istniejącej sieci
rurą dwudzielną Ø 120 l- 10,0 m
zabezpieczenie istniejącej sieci
rurą dwudzielną Ø 120 l- 12,0 m
652 Br-RV
651 Br-RV
648 Br-RV
161/1 B
161/4 RVI
161/10 RVI
162 dr
163/1
163/3
160 RVI
22 RV
37 RV
101 dr

Mapa do celów projektowych
skala 1:500

Oznaczenie kancelaryjne zgłoszenia pracy geodezyjnej	DZ.40600.2069.2017
Jednostka Ewidencyjna	301006_2 Krzymów
Obręb ewidencyjny	0001 Adamów, 0012 Kałek 0017 Paprotnia, 0021 Stare Paprockie Holendry
Sekcja mapy (Układ 2000 południk 18)	6.172.24.12.2.1, 6.172.24.12.2.3, 6.172.24.12.4.1, 6.172.24.12.3.4,6.172.24.12.4.3, 6.172.24.17.1.2, 6.172.24.17.2.1, 6.172.24.17.2.3,6.172.24.17.2.4, 6.172.24.17.4.2, 6.172.24.18.3.1
Układ współrzędnych płaskich prostokątnych	2000 południk 18
Układ wysokości	Kronsztadt 60
Obszar aktualizacji	———
Data opracowania mapy	21.06.2017 r.

Uwagi:
1) Nie wyklucza się występowania w terenie urządzeń podziemnych nie ujawnionych w bazie danych GESUT oraz na mapach analogowych funkcjonujących w PZGiK
2) Nie dokonano badań granic działek ewidencyjnych odnośnie podjętych wcześniej czynności ustalenia położenia znaków granicznych i przebiegu linii granicznych.
3) W obecnym opracowaniu nie podejmowano czynności ustalenia położenia znaków granicznych i przebiegu linii granicznych.
4) Mapę do celów projektowych sporządzono na podstawie:
- pomiarów sytuacyjnych i wysokościowych wykonanych w obecnym opracowaniu
- danych z numerycznych baz PZGiK
- zasadniczych map analogowych z zasobu PZGiK, dokonano dwukrotnego powiększenia treści map zgodnie z Rozporządzeniem w sprawie rodzaju i zakresu opracowań geodezyjno-kartograficznych oraz czynności geodezyjnych obowiązujących w budownictwie Dz.U. 1995 nr 25 poz. 133 rozdział 2 paragraf 4.1

5) Mapa została wykonana bez ustaleń obciążeń dotyczących służebności gruntowych ujawnionych w księgach wieczystych

Kancelaria Geodezyjno-Prawna
GEO-LEX Józef Starczyński
ul. Piłsudskiego 8/17, 62-504 Konin

Imię i nazwisko, nr uprawnień oraz data i podpis geodety uprawnionego, który opracował mapę

21.06.2017 r.

▨ Obszar zadrzewiony nie ujawniony w bazie ewidencji gruntów i budynków jako odrębny użytek gruntowy

j.gr. Obszar nieutwardzonej drogi gruntowej nie ujawniony w bazie ewidencji gruntów i budynków jako odrębny użytek gruntowy

Załącznik do uzgodnienia
nr TTISILU/ASK.215-32194/21
3.08.2021r. Artur Skoneczny

Orange Polska
Zarządzanie Zasobami Sieci i IT
Dział Zarządzania Zasobami Infrastruktury
i Obsługi Klienta w Łodzi
ul. Michała Bałuckiego 10/12, 93-273 Łódź

Legenda:

— · — · — - projektowana sieć telekomunikacyjna

—×——×— - istniejąca sieć telekomunikacyjna do likwidacji

Wykonawca	Zamawiający	
ESPEJA BIURO PROJEKTOWE Espeja biuro projektowe ulica Górnośląska 8/13 62-800 Kalisz	Urząd Gminy w Krzymowie ulica Kościelna 2 62-513 Krzymów	
Data opracowania 09.2018	Tytuł zadania:	Budowa drogi gminnej wraz z odwodnieniem Paprotnia-Stare Paprockie Holendry-Kałek-Adamów, gm. Krzymów łączącej drogę krajową DK 92 z drogą gminną wraz z włączeniem do DK 92 oraz z włączeniem do drogi powiatowej Brzeźno-Wyszyna
	Stadium	Projekt Budowlany
Skala 1:500	Tytuł rysunku	Plan sytuacyjny przebudowy i zabezpieczenia sieci telekomunikacyjnej

Branża	Stanowisko	Imię i nazwisko	Nr uprawnień	Podpis	Nr Rys
Telekomunikacyjna	Projektant	mgr inż. Bożena Urbańska	uprawnienia budowlane do projektowania bez ograniczeń w specjalności telekomunikacyjnej decyzja 152/96/U		1.1