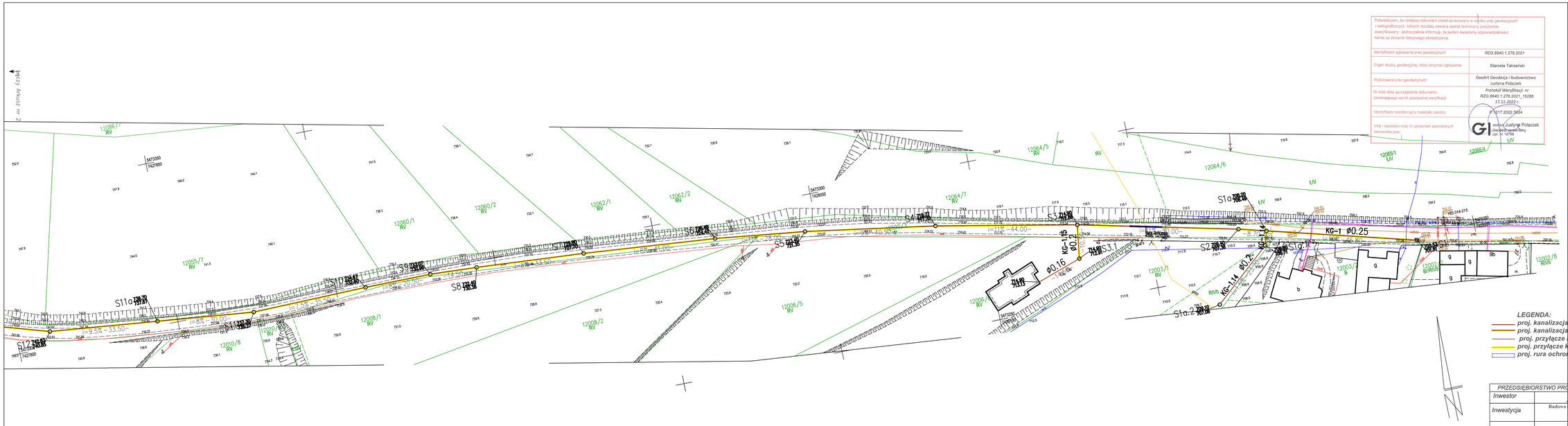

Poświadczam, że niniejszy dokument został opracowany w wyniku prac geodezyjnych i kartograficznych, których rezultaty zawiera operat techniczny pozytywnie zweryfikowany. Jednocześnie informuję, że jestem świadomy odpowiedzialności karnej za złożenie fałszywego oświadczenia.

Identyfikator zgłoszenia prac geodezyjnych	RZG.6640.1.276.2021
Organ służby geodezyjnej, który otrzymał zgłoszenie	Starosta Tatrzański
Wykonawca prac geodezyjnych	GeoArt Geodezja i Budownictwo Justyna Polaczek
Nr oraz data sporządzenia dokumentu zawierającego wynik pozytywnej weryfikacji	Protokół Weryfikacji nr RZG.6640.1.276.2021_16286 17.11.2022 r.
Identyfikator ewidencyjny materiału zasobu	P.1217.2022.3024
Imię i nazwisko oraz nr uprawnień zawodowych kierownika prac	Justyna Polaczek Geodeta uprawniony upr. nr 18798

MAPA DO CELÓW PROJEKTOWYCH
SKALA 1:500
Arkusz 14(14)

Woj.: małopolskie
powiat: tatrzański
Jednostka ewidencyjna:
121702_2 Biały Dunajec
Obręb: 0201 Biały Dunajec

Powstała na podstawie istniejącej mapy zasadniczej
w skali 1:500 i nowego pomiaru
Układ współrzędnych prostokątnych "2000/21"
Układ odniesienia wysokości PL – KRONIS6 – NH
km układ 2000/21:
7.110.11.10.4.1, 7.110.11.10.4.2, 7.110.12.06.3.1
RZG.6640.1.276.2021
Kierownik prac geodezyjnych: mgr inż. Justyna Polaczek, nr uprawnień 18798
Data opracowania: 14.03.2022

Granice działek wkreślono na podstawie obowiązującej
mapy ewidencji gruntów i budynków obrębu Biały Dunajec w skali 1:2880

Niniejsza mapa może służyć do projektowania budynków
w odległości większej niż 4 m
oraz innych obiektów budowlanych w odległości większej niż 3 m
od granic działek ewidencyjnych

Nie wyklucza się istnienia w terenie innych, nie wykazanych na niniejszej
mapie urządzeń podziemnych, które nie były zgłoszone do inwentaryzacji

Mapa pod projekt kanalizacji sanitarnej
Ze względu na liniowy charakter inwestycji nie badano skubebności gruntowych

Szkic rozmieszczenia arkuszy mapy

LEGENDA:

- proj. kanalizacja sanitarna grawitacyjna PVC 250-200mm
- proj. kanalizacja sanitarna grawitacyjna - m. bezwykopowa
- proj. przyłącze kanalizacji sanitarnej PCV160mm
- proj. przyłącze kanalizacji sanitarnej - m. bezwykopowa
- proj. rura ochronna

PRZEDSIĘBIORSTWO PRODUKCYJNO-USŁUGOWE "DOMED" Sp. z o.o., ul. Bystrzycka 26, Wrocław					
Inwestor	Gmina szaflary ul. Zakopiańska 18, 34-424 Szaflary			Stadium	PB
Inwestycja	Budowa kanalizacji sanitarnej wraz z przyłączami do budynków w miejscowości Biały Dunajec wzdłuż ul. Krajowe			Temat	SIEĆ KANALIZACJI SANITARNEJ
Treść	PROJEKT ZAGOSPODAROWANIA TERENU				Skala: 1:500
Funkcja	Imię i nazwisko	Uprawnienia	Data	Podpis	Nr rys. 3
Projektant w specjalności sprawdzenia pomiarów	Henryk Aleksandruk	361/72/Wr	05.04.2024		
Projektant w specj. instal. - rzut. w zakresie sieci sanit. i rzut. sanit.	Piotr Peregudowski	426/94/UW	05.04.2024		