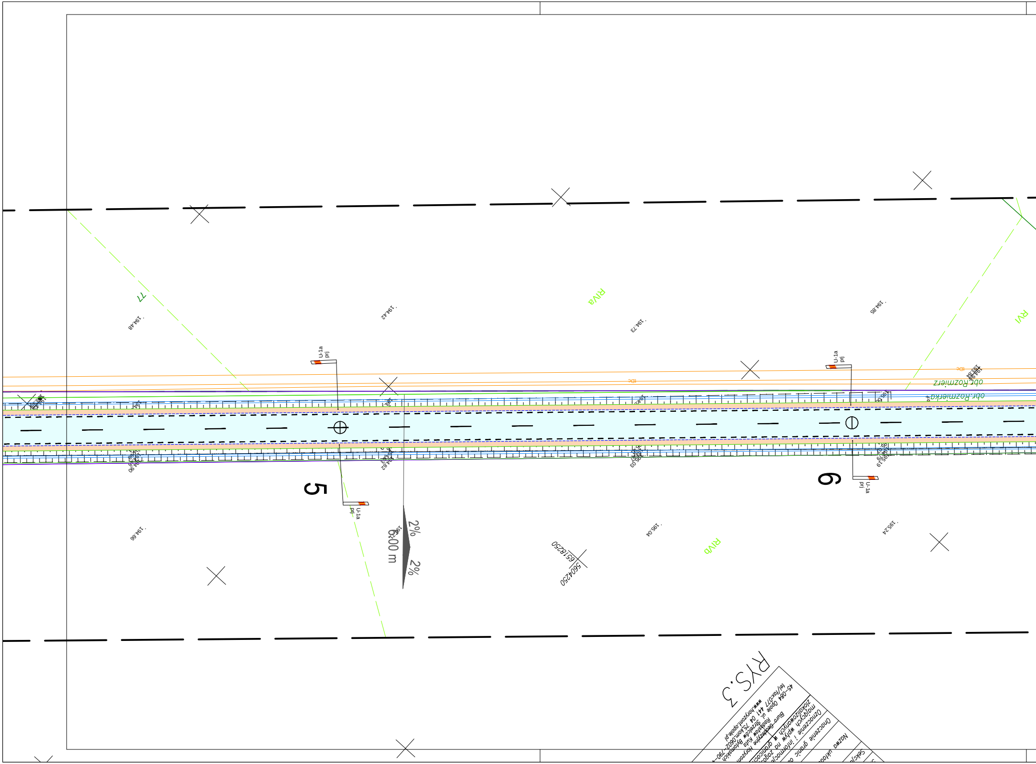
RYS. 3
Biuro Geodezyjne Horyzont
Radosław Kuta
ul. Strzelców Bytomskich
45-084 Opole
tel/fax:077 441 04 75,kom.0602-790-
www.horyzont.opole.pl
zlokalizowanych
mających wpływ na granicach
Oznaczenie i informacje
Onaczenie granic
Nazwa układu
Sekcja
obr.Rozmierz
obr.Rozmierka
77
RIVa
RIVb
RVI
U-1a
prj
5
6
2%
2%
6.00 m
194.48
194.42
194.73
194.85
194.66
195.04
195.24
5604250
6518250

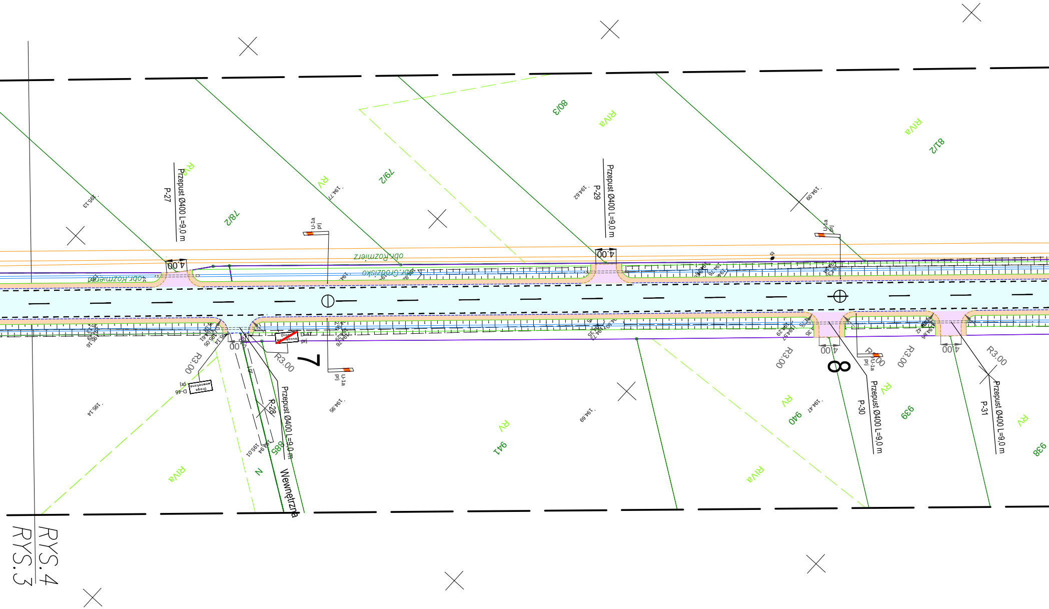
Przepust Ø400 L=9,0 m
P-27
Przepust Ø400 L=9,0 m
P-28
Przepust Ø400 L=9,0 m
P-29
Przepust Ø400 L=9,0 m
P-30
Przepust Ø400 L=9,0 m
P-31
78/2
79/2
80/3
81/2
885
941
940
939
938
RIVa
RV
obr. Rozmierz
obr. Grodzisko
4.00
R3.00
U-1a
prj
D-46
prj
Droga wewnętrzna
Wewnętrzna
N
7
8
195.13
194.77
194.82
194.09
195.14
194.95
194.69
194.47
195.01
RYS.4
RYS.3

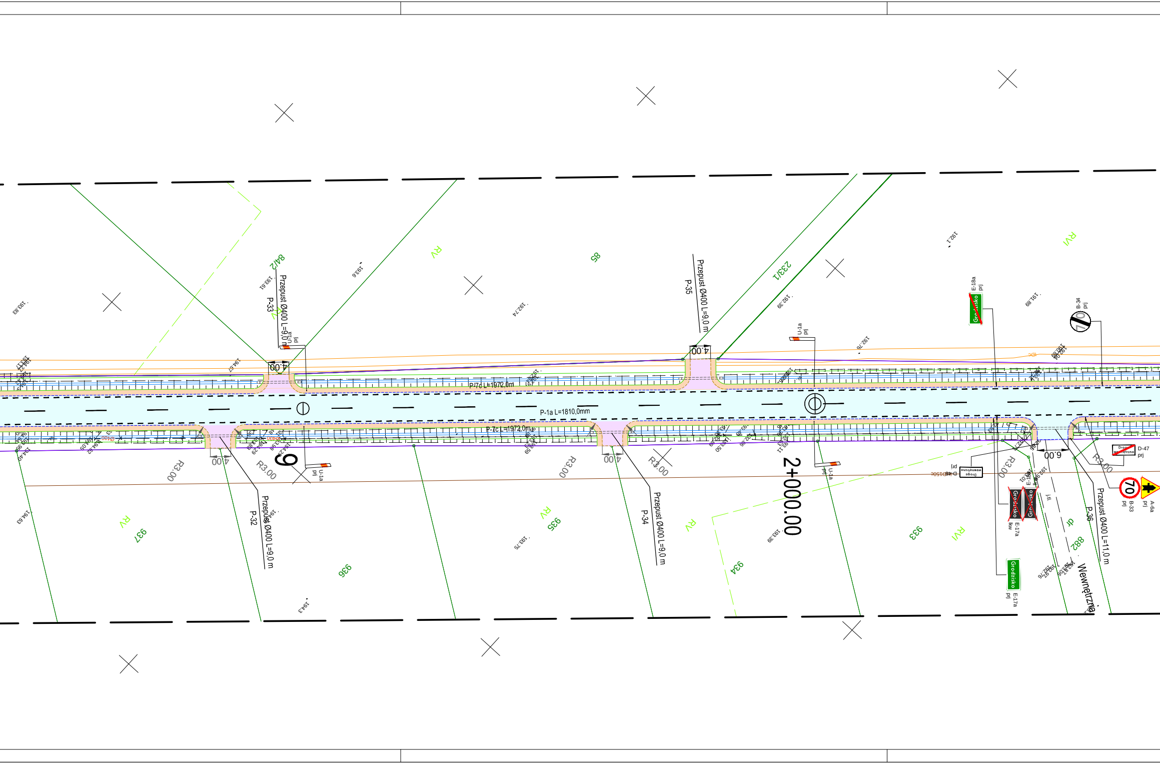
Przepust Ø400 L=9,0 m
P-33
842
Przepust Ø400 L=9,0 m
P-35
233/1
85
RV
RVI
4.00
U-1a
prj
E-18a
prj
Grodzisko
B-34
prj
70
P-1a L=1810,0mm
PJ7c L=1972,0m
P-7c L=1972,0m
R3.00
4.00
9
Przepust Ø400 L=9,0 m
P-32
Przepust Ø400 L=9,0 m
P-34
2+000.00
937
936
935
934
933
882
dr
6.00
Przepust Ø400 L=11,0 m
P-36
Wewnętrzna
D-46
Droga wewnętrzna
D-47
prj
E-17a
lkw
B-33
A-6a
193.83
193.61
193.6
192.74
192.39
192.76
192.1
191.89
194.67
193.75
193.39
194.63
194.3

DOCELOWA ORGANIZACJA RUCHU

Skala 1:500

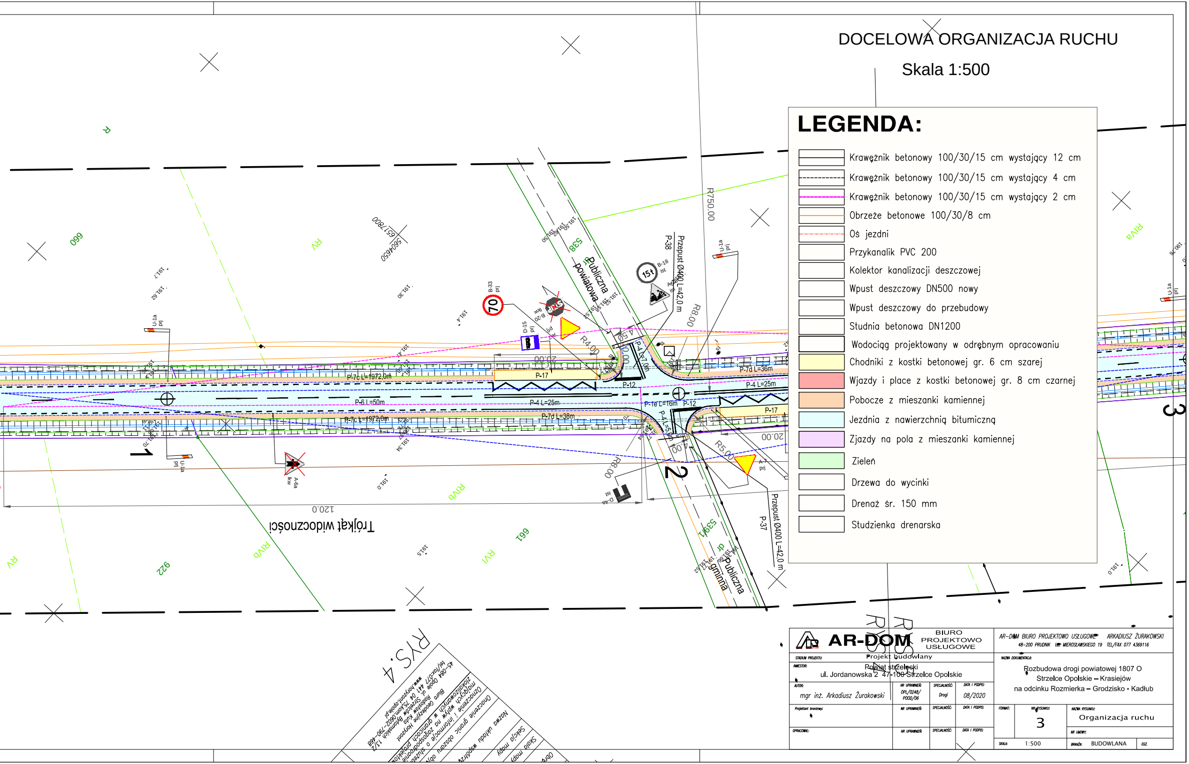
Publiczna powiatowa
Publiczna gminna
Trójkąt widoczności
120.0
R750.00
R8.00
R4.00
R5.00
20.00
Przepust Ø400 L=42,0 m
P-38
P-37
P-17
P-12
P-4 L=25m
P-7d L=36m
P-7d L=38m
P-7c L=1972,0m
P-6 L=50m
P-1e L=16m
B-33
70
15t
B-18
A-7
D-15
D-4a
U-1a
A-6a
1
2
3

LEGENDA:

═	Krawężnik betonowy 100/30/15 cm wystający 12 cm
- - -	Krawężnik betonowy 100/30/15 cm wystający 4 cm
- - -	Krawężnik betonowy 100/30/15 cm wystający 2 cm
—	Obrzeże betonowe 100/30/8 cm
-·-·-	Oś jezdni
	Przykanalik PVC 200
	Kolektor kanalizacji deszczowej
	Wpust deszczowy DN500 nowy
	Wpust deszczowy do przebudowy
	Studnia betonowa DN1200
	Wodociąg projektowany w odrębnym opracowaniu
🟨	Chodniki z kostki betonowej gr. 6 cm szarej
🟥	Wjazdy i place z kostki betonowej gr. 8 cm czarnej
🟧	Pobocze z mieszanki kamiennej
🟦	Jezdnia z nawierzchnią bitumiczną
🟪	Zjazdy na pola z mieszanki kamiennej
🟩	Zieleń
	Drzewa do wycinki
	Drenaż śr. 150 mm
	Studzienka drenarska

AR-DOM BIURO PROJEKTOWO USŁUGOWE

AR-DOM BIURO PROJEKTOWO USŁUGOWE ARKADIUSZ ŻURAKOWSKI
48-200 PRUDNIK UL. MIEROSŁAWSKIEGO 19 TEL/FAX 077 4369116

STADIUM PROJEKTU: Projekt budowlany

INWESTOR: Powiat strzelecki
ul. Jordanowska 2 47-100 Strzelce Opolskie

NAZWA DOKUMENTACJI:
Rozbudowa drogi powiatowej 1807 O
Strzelce Opolskie – Krasiejów
na odcinku Rozmierka – Grodzisko - Kadłub

	NR UPRAWNIEŃ:	SPECJALNOŚĆ:	DATA I PODPIS:
AUTOR: mgr inż. Arkadiusz Żurakowski	OPL/0248/POOD/06	Drogi	08/2020
Projektant branżowy:			
OPRACOWAŁ:			

FORMAT:
NR RYSUNKU: 3
NAZWA RYSUNKU: Organizacja ruchu
NR UMOWY:
SKALA: 1:500
BRANŻA: BUDOWLANA
EGZ.