

Legenda

- D-6 prj projektowane oznakowanie pionowe
- D-6 kw likwidowane oznakowanie pionowe
- D-6 ist istniejące oznakowanie pionowe
- projektowane oznakowanie poziome
- likwidowane oznakowanie poziome
- istniejące oznakowanie poziome

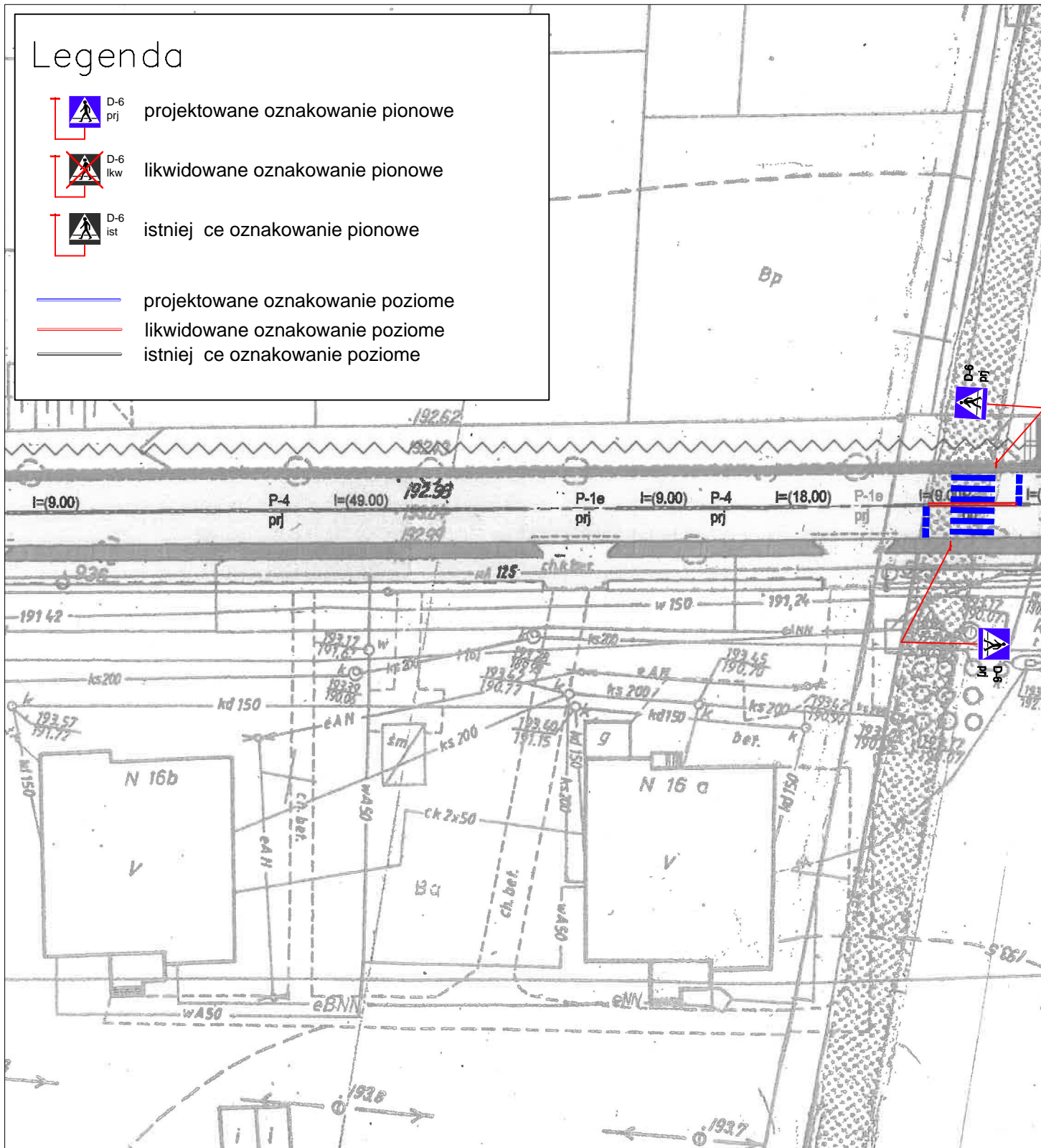

ELECTRO-INVEST mgr inż. J. drzeź Komar 59-800 LUBA PISARZOWICE 80 biuro@electro-invest.com tel. 601 23 10 20	STADIUM OPRACOWANIA: PROJEKT DOCELOWEJ ORGANIZACJI RUCHU	TYTUŁ RYSUNKU: DOCELOWA ORGANIZACJA RUCHU		BRAN A: ORGANIZACJA RUCHU	
	NAZWA INWESTYCJI: Wykonanie oznakowania przejścia dla pieszych na ul. Piłsudskiego w W. Gliniec	Projektant: mgr inż. Jędrzej Komar (spec. instalacyjna w zakresie sieci, instalacji i urządzeń elektrycznych i elektroenergetycznych)	Uprawnienia: DO /0238/PWBE/2019 DO /IE/0240/19	Podpis:	NR RYSUNKU: 2
	INWESTOR: Gmina W. Gliniec ul. Sikorskiego 3, 59-940 W. Gliniec				SKALA: 1:500
	ADRES OBIEKTU: W. Gliniec - ul. Piłsudskiego				DATA: 22.03.2023