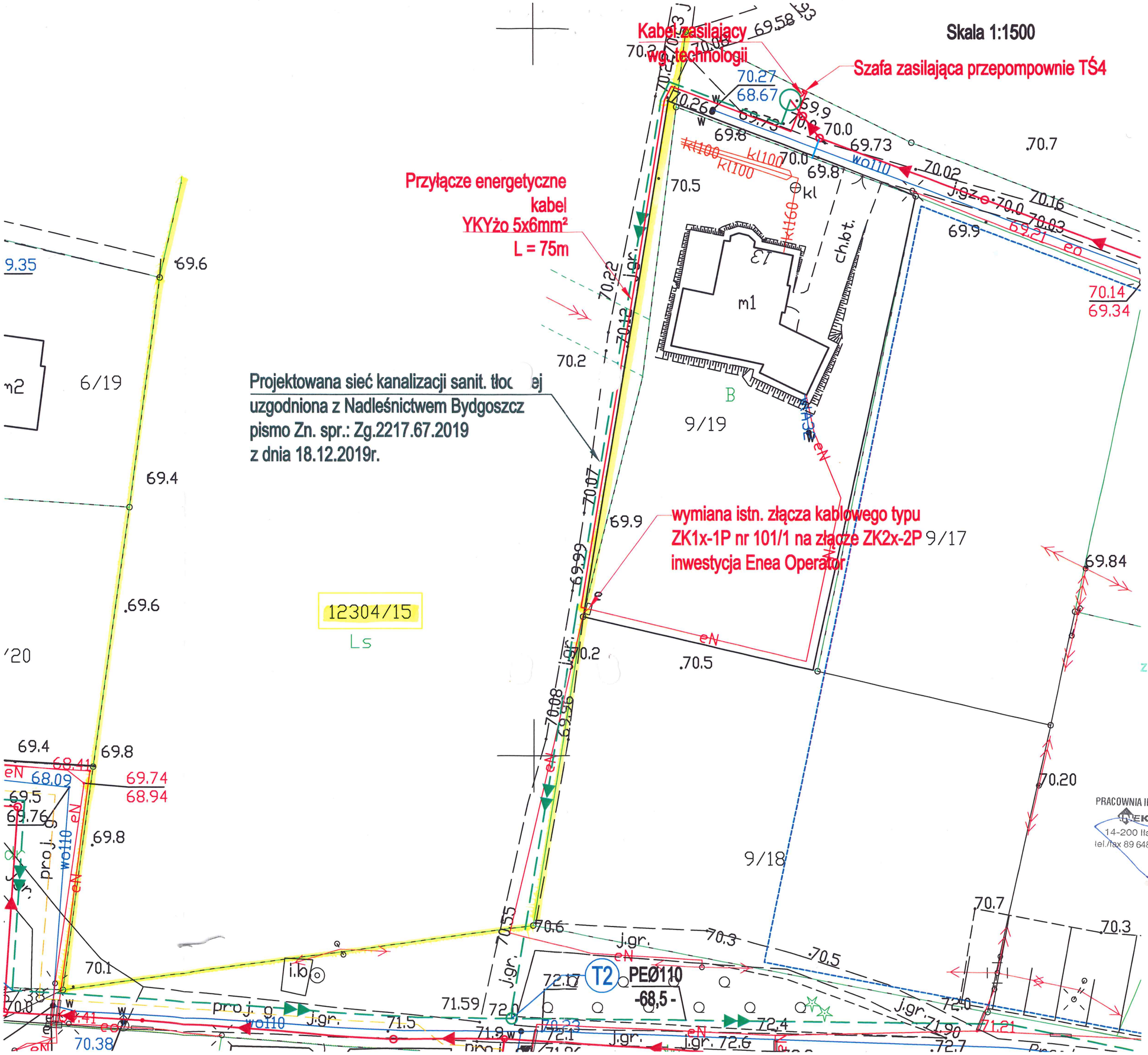

Uzgodniono
Nadleśnictwo Bydgoszcz
ul. Sosnowa 9
86-005 BIAŁE BŁOTA
tel. 52 381 41 08
11 grudnia 2023 r.

Z up. Nadleśniczego
Nadleśnictwa Bydgoszcz
ZASTĘPCA NADLEŚNICZEGO
Przemysław Jurek

PRACOWNIA INWESTYCYJNO-PROJEKTOWA
EKO Jerzy Kujawski
14-200 Iława, ul. Ostródzka 53
tel./fax 89 648 71 51; NIP 744-000-12-20