

PRZEKRÓJ POZIOMY A-A

PRZEKRÓJ POZIOMY B-B

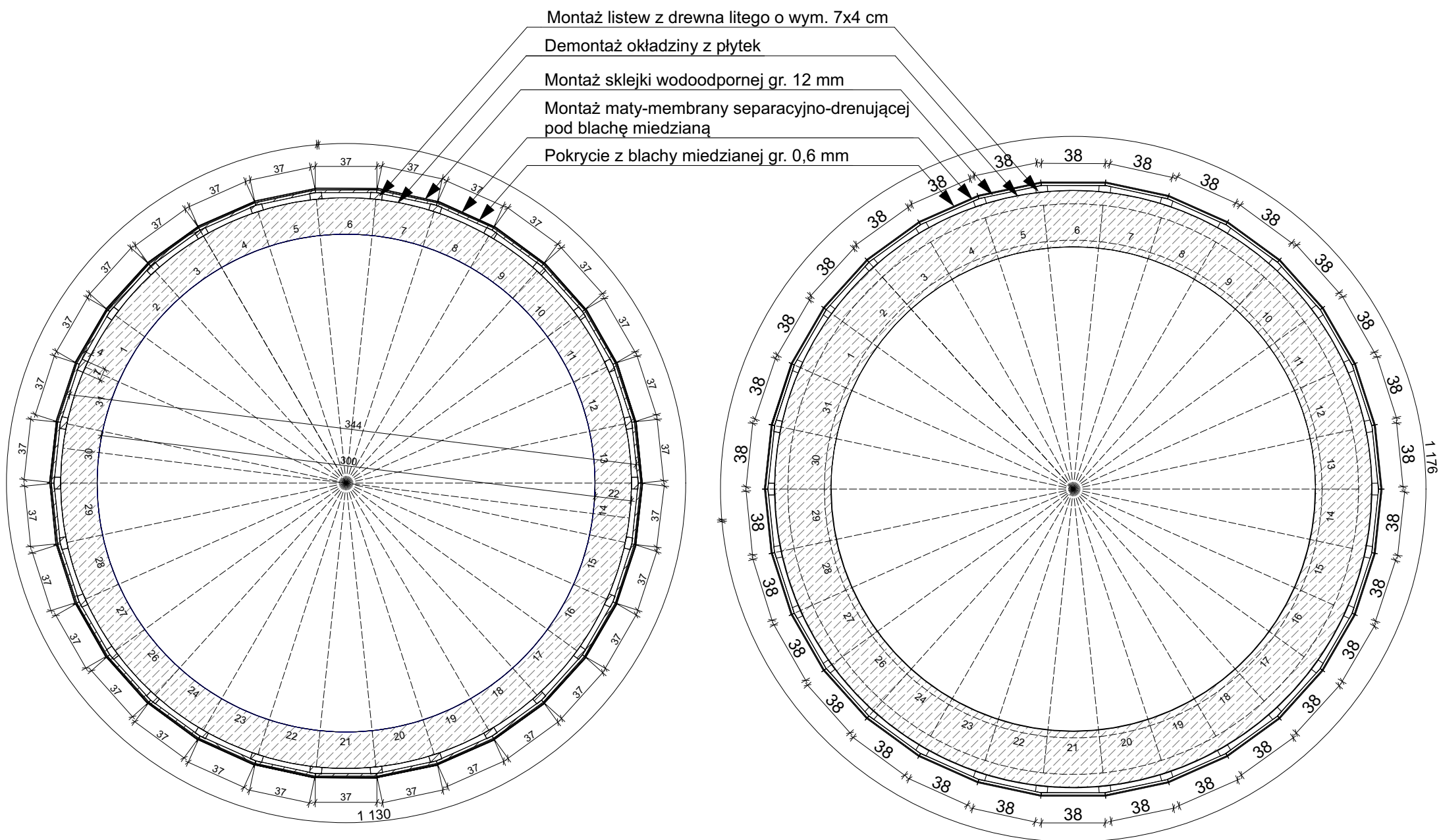

UWAGA:
WSZYSTKIE WYMIARY NALEŻY SPRAWDZIĆ NA BUDOWIE!

Jednostka Projektowa
ArchMark
PRACOWNIA ARCHITEKTURY I KONSTRUKCJI
38-400-KROSNO UL. LEWAKOWSKIEGO 25/409 TEL.013 43 644 00

Nazwa zadania i adres obiektu budowlanego
„REMONT ELEWACJI I DACHU WRAZ Z JEGO DOCIEPLENIEM
WYMIANĄ OKIEN POŁACIOWYCH I MONTAŻEM ŚNIEGOŁAPÓW
W KOMPLEKSIE BUDYNKÓW I LICEUM OGÓLNOKSZTAŁCĄCEGO
Z ODDZIAŁAMI DWUJĘZYCZNYMI W RAMACH ZADANIA
PN " I LICEUM OGÓLNOKSZTAŁCĄCE Z ODDZIAŁAMI
DWUJĘZYCZNYMI, UL. P. SKARGI 2- MODERNIZACJA BUDYNKU"
W KROŚNIE NA DZ. NR EWID. 2503 - OBRĘB ŚRÓDMIEŚCIE

ANEKS - POKRYCIE ŚCIAN OBSERWATORIUM
BLACHĄ MIEDZIANĄ

38-400 Krosno ul. Piotra Skargi 2, Nr ewid. działki 2503, obręb Śródmieście
Nazwa i adres Inwestora

GMINA MIASTO KROSNO

38-400 Krosno ul. Lwowska 28 A

Nazwa rysunku
**PRZEKRÓJ POZIOMY A-A
PRZEKRÓJ POZIOMY B-B
POKRYCIE ŚCIAN OBSERWATORIUM
BLACHĄ MIEDZIANĄ**

Stadium Projektu:
Architektura

Część Projektu
Projekt budowlany wykonawczy

Zespół Projektowy
Specjalność : **Architektoniczna** Nr uprawnień: **GP-2-8346-58/90**

Projektant
mgr inż.arch. MAREK LASKOŚ Podpis

Specjalność : **Konstrukcyjno-budowlana** Nr uprawnień: **GPJ UA-8346/142/90**

Projektant
dr inż. ROMAN ZIMKA Podpis

Skala projektu Data Numer Rysunku
1:30 24 MAJ 2024 PW A11 C