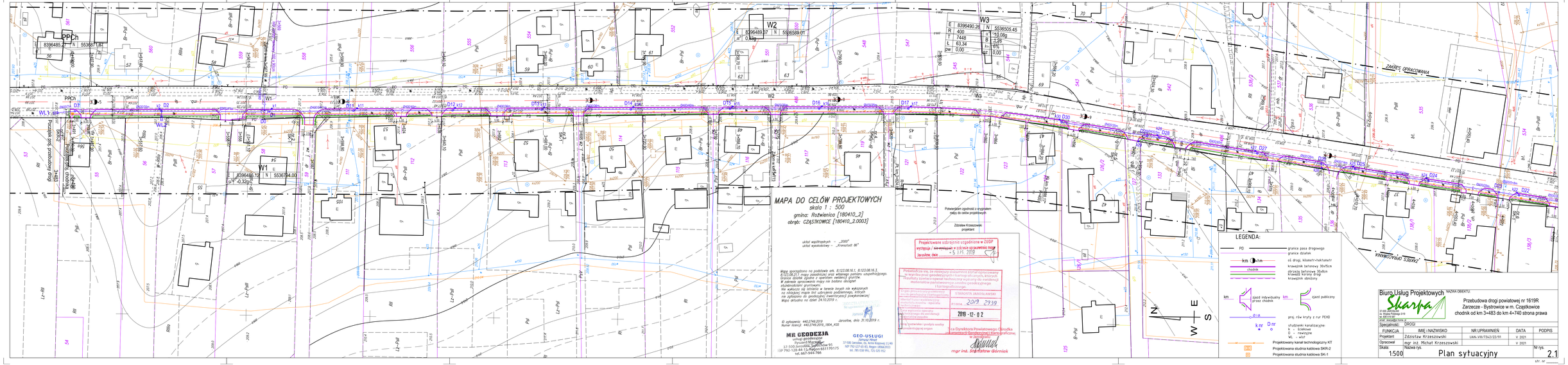
MAPA DO CELÓW PROJEKTOWYCH
skala 1 : 500
gmina: Rożwienica [180410_2]
obręb: CZĄSTKOWICE [180410_2.0003]
układ współrzędnych – „2000"
układ wysokościowy – „Kronsztadt 86"
Mapę sporządzono na podstawie ark. 8.123.08.16.1, 8.123.08.16.3, 8.123.08.21 mapy zasadniczej oraz wstępnego pomiaru uzupełniającego. Granice działek zgodne z operatem ewidencji gruntów. W zakresie sporządzenia mapy nie badano obciążeń właścicielskich gruntowych. Mapa nie zawiera informacji o terenie innych niż wykazanych na załączonej mapie linii uzbrojenia podziemnego, których nie zgłaszano do geodezyjnej inwentaryzacji powykonawczej. Mapę aktualna na dzień 24.10.2019 r.
© ajdacenko 440.2740.2019
Numer licencji 440.2740.2019_1804_KOS
Jarosław, dnia 31.10.2019 r.
ME GEODEZJA
usługi geodezyjne
Wysocki Marcin
37-500 Jarosław, Sienkiewicza 95
☎ 792-128-44-15, Regon 651170175
tel. 667-644-766
GEO-USŁUGI
Mirosław Wołk
37-500 Jarosław, ul. Mikołaja Kopernika 11/49
NIP 792-127-10-81, Regon 180663931
tel. 785 038 991, 721 025 952
Projektowane uzbrojenie uzgodnione w ZUDP
wystąpia / nie występuje w istotnej sprzeczności
Jarosław, dnia – 5 LIS. 2019
Potwierdza się, że dostarczany dokument zawiera wyniki prac geodezyjnych i kartograficznych, których rezultaty zawierają operat techniczny wyjęty do ewidencji materiałów państwowego zasobu geodezyjnego i kartograficznego.
Wykonawca prac geodezyjnych i kartograficznych: STAROSTA JAROSŁAWSKI
Numer operatu technicznego – opisu geodezyjnego i kartograficznego: 2019 2939
Data wpisania operatu technicznego do ewidencji materiałów państwowego zasobu geodezyjnego i kartograficznego: 2019 - 12 - 02
Data i pieczątka i podpis osoby odpowiedzialnej organu
Z upoważnienia Starosty Jarosławskiego
Z Upoważnienia Starosty Jarosławskiego
Z upoważnienia Starosty Jarosławskiego
Z upoważnienia Starosty Jarosławskiego
Z