MAPA DO CELÓW PROJEKTOWYCH
SKALA 1:500

ID: 6640.1745.2021
1. Układ odniesiesia: PL-EVRF 2007-NH
2. Układ współrzędnych: "2000" strefa 6
3. Mapa w postaci numerycznej wykonana na podstawie danych pozyskanych metodą łączoną (pomiar bezpośredni, digitalizacja).

UWAGA:
Nie wyklucza się istnienia w terenie innych nie wykazanych na niniejszej mapie urządzeń podziemnych, które nie były zgłoszone do inwentaryzacji, lub o których brak jest informacji w instytucjach branżowych.
Nie badano służebności drogowych, nie wykonano wznowienia znaków granicznych, granice nieruchomości przyjęto z EGIB.

Województwo: kujawsko-pomorskie
Powiat: świecki
Jednostka ewidencyjna: Świecie, 041409_5
Obręb: Morsk, 0012
Działka: 19/29 (wg zakresu)

ZAKŁAD USŁUGOWY GEO-INWEST
Robert Kolańczyk
Piskarki 21A , 86 - 131 Jeżewo
NIP 735-215-32-03, Regon 340520928
tel. 0-502-592-868

Oświadczam, że niniejszy dokument został opracowany w wyniku prac geodezyjnych i kartograficznych, których rezultaty zawiera operat techniczny wpisany do ewidencji materiałów państwowego zasobu geodezyjnego i kartograficznego.

Organ prowadzący państwowy zasób geodezyjny i kartograficzny	STAROSTA ŚWIECKI
Dane identyfikujące zgłoszenie prac	6640.1745.2021
Wykonawca prac geodezyjnych	GEO-INWEST Robert Kolańczyk Piskarki 21A, 86-131 Jeżewo
Imię i nazwisko oraz numer uprawnień zawodowych kierownika prac geodezyjnych	Robert Kolańczyk Uprawnienia zawodowe nr 19330
Numer oraz data sporządzenia dokumentu potwierdzającego wynik pozytywnej weryfikacji	6640.1745.2021_12225 z dnia 28.09.2021r.

"Jestem świadomy odpowiedzialności karnej za złożenie fałszywego oświadczenia"

GEODETA UPRAWNIONY
mgr inż. Robert Kolańczyk
Piskarki 21A, 86-131 Jeżewo
tel. 502592868 Nr upr. 19330

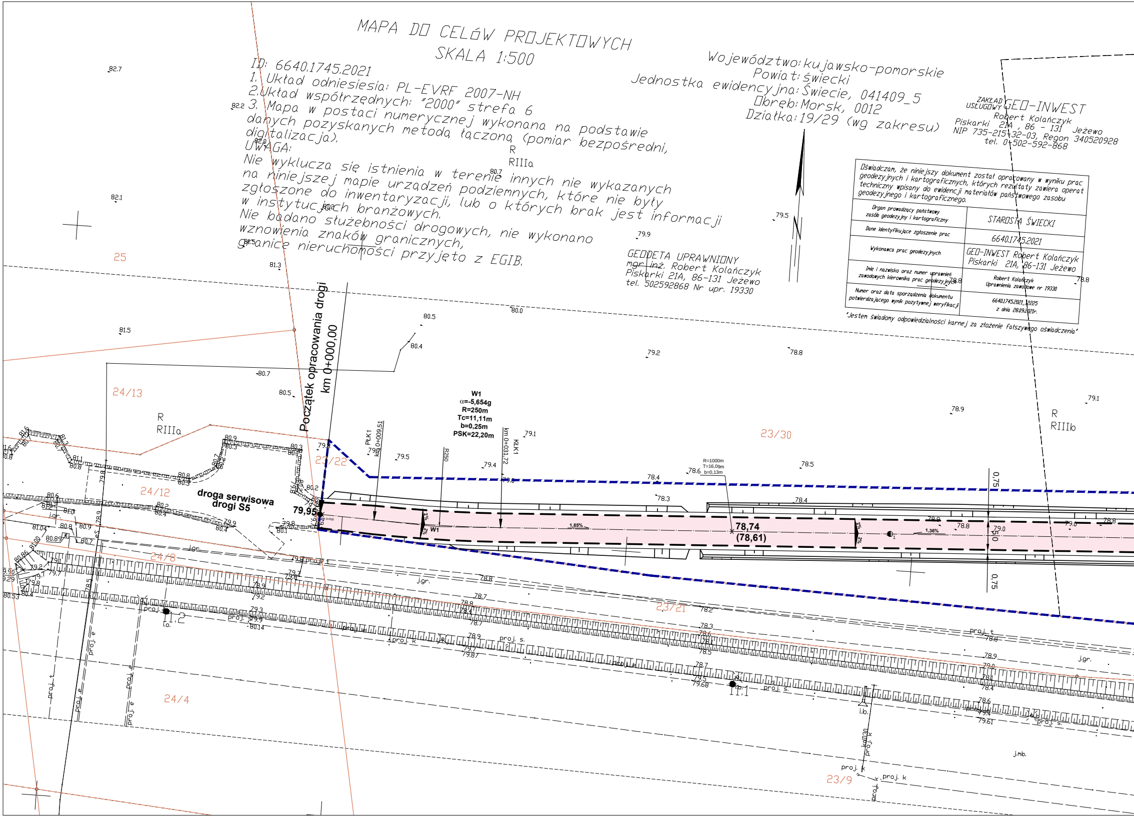
Początek opracowania drogi
km 0+000,00
droga serwisowa drogi S5
W1
α=-5,654g
R=250m
Tc=11,11m
b=0,25m
PSK=22,20m
PłK1
km 0+009,51
R250
km 0+031,72
KłK1
R=1000m
T=16,09m
b=0,13m
79,95
78,74
(78,61)
1,85%
1,36%
2%
W1
0.75
5.0
0.75
25
24/13
24/12
24/8
24/4
23/22
23/30
23/21
23/9
R
RIIIa
R
RIIIb
j.gr.
proj. t
proj. e
proj. k
proj. s.
i.o.
i.b.
j.mb.
11.2
11.1
82.7
82.2
82.1
81.5
81.3
80.7
80.5
80.4
80.0
79.9
79.5
79.2
78.8
78.9
79.1
78.5
78.4
78.6
78.3

Sporządzono na podstawie kopii mapy syt. - wys.
do celów projektowych w skali 1:500.
Mapa syt. -wys. d/c projektowych wykonana przez GEO-INWEST
Robert Kolańczyk , Piskarki 21a
86-131 Jeżewo
Zaewidencjonowana przez Starostwo Powiatowe w Swieciu
pod numerem 6640.1745.2021 - data 28.09.2021

inż. K. Żarkow

upr. bud. do projekt. bez ograniczeń
w specj. drogi - nr GP-KZ-7342/570/94

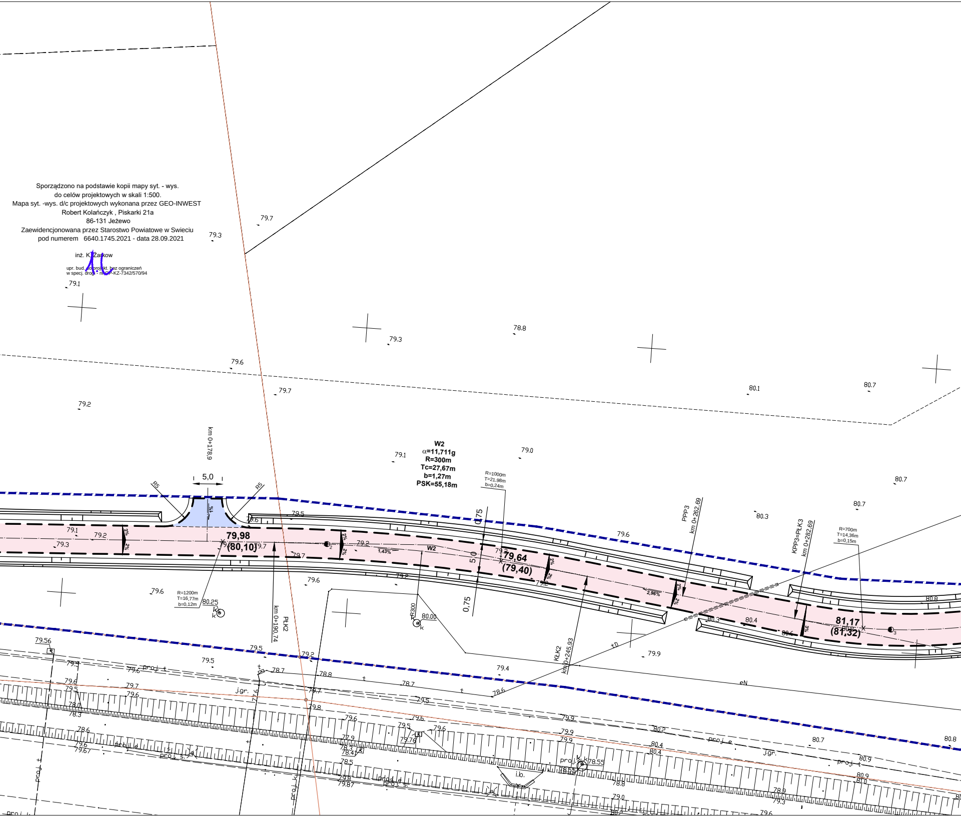
W2
α=11,711g
R=300m
Tc=27,67m
b=1,27m
PSK=55,18m
km 0+178,9
5,0
R5
R5
1%
79,98
(80,10)
2%
2%
1,43%
W2
R=1200m
T=16,77m
b=0,12m
80.25
km 0+190,74
PŁK2
R300
80.00
R=1000m
T=21,98m
b=0,24m
0,75
5,0
0,75
79,64
(79,40)
2,96%
KŁK2
km 0+245,93
PPP3
km 0+262,69
KPP3=PŁK3
km 0+282,69
R=700m
T=14,36m
b=0,15m
3%
81,17
(81,32)
eN
tD
proj. t
proj. e
proj. s.
proj. k
j.gr.
i.b.
79.56
79.7
79.3
79.1
78.8
79.6
79.2
80.1
80.7
79.0
80.3
79.5
79.9
79.4
78.6
78.7
80.8

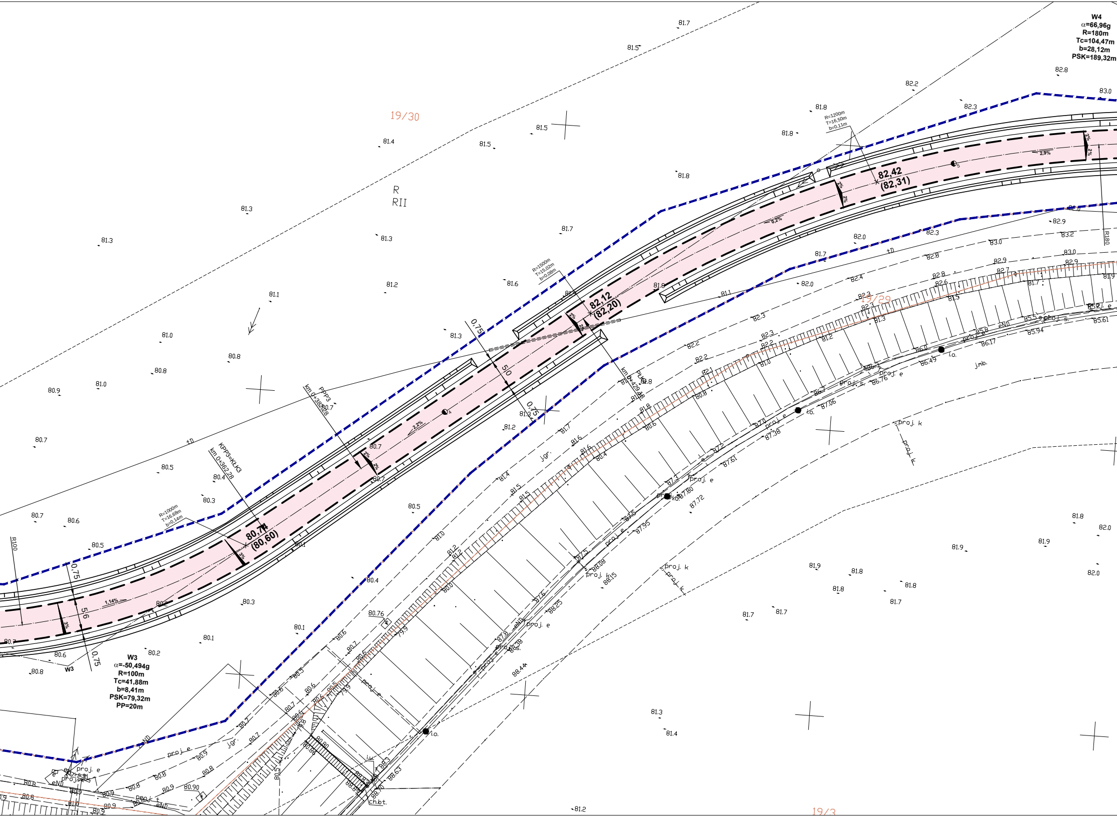

W4
α=66,96g
R=180m
Tc=104,47m
b=28,12m
PSK=189,32m
W3
α=-50,494g
R=100m
Tc=41,88m
b=8,41m
PSK=79,32m
PP=20m
19/30
19/29
19/3
R
RII
82,42
(82,31)
82,12
(82,20)
80,74
(80,60)
R=1200m
T=16,50m
b=0,11m
R=1500m
T=15,02m
b=0,08m
R=1000m
T=16,68m
b=0,14m
PPP3
km 0+382,28
KPP3=KŁK3
km 0+362,28
PŁK3
km 0+429,48
0,75
5,0
0,75
0,75
5,6
0,75
2,9%
0,2%
2,2%
1,14%
2%
3%
R180
R100
j.gr.
j.mb.
proj. e
proj. k
proj. s.
i.o.
ch.bt.
eND
80.76
80.90

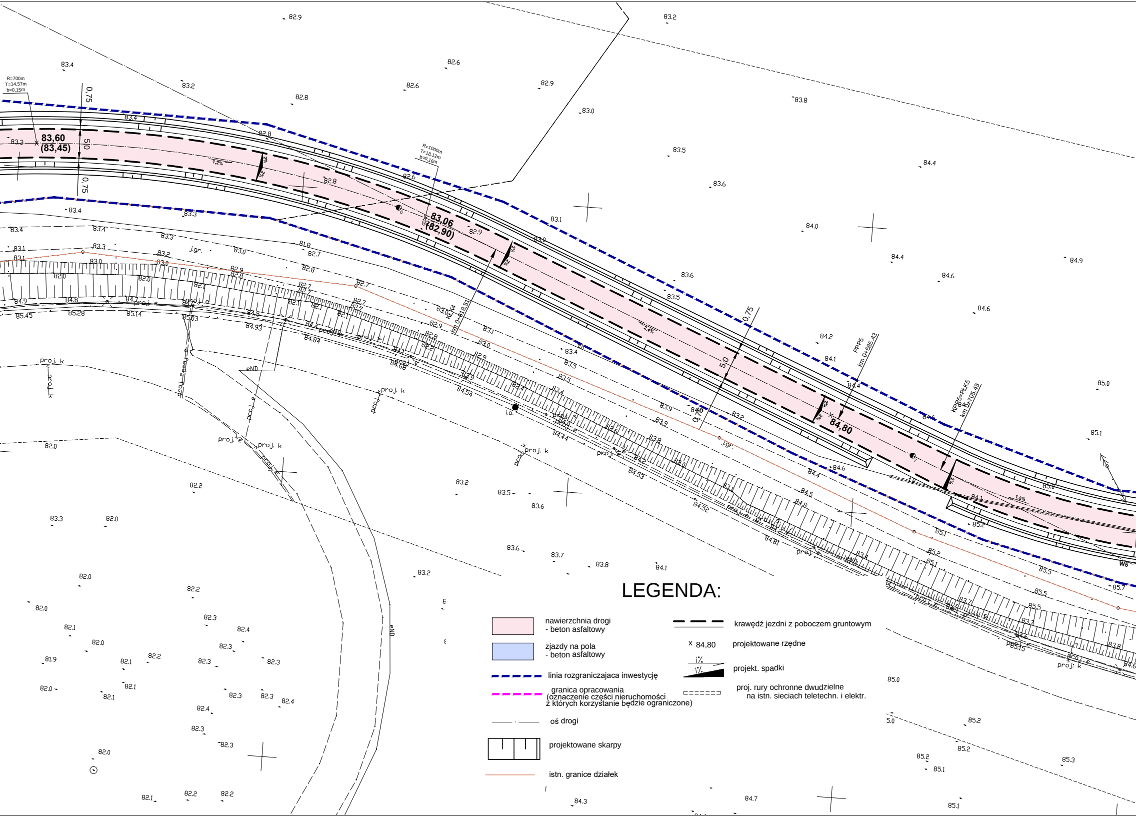

R=700m
T=14,57m
b=0,15m
R=1000m
T=18,12m
b=0,16m
83,60
(83,45)
83,06
(82,90)
84,80
0,75
5,0
1,2%
2%
2,4%
1,6%
KL4
km 0+618.51
PPP5
km 0+685.43
KPP5=PLK5
km 0+705.43
W5
eND
proj. k
proj. e
proj. s
j.gr.
i.o.

LEGENDA:

🟥	nawierzchnia drogi - beton asfaltowy
🟦	zjazdy na pola - beton asfaltowy
▬ ▬ ▬	linia rozgraniczajaca inwestycję
▬ ▬ ▬	granica opracowania (oznaczenie części nieruchomości z których korzystanie będzie ograniczone)
—·—	oś drogi
▥	projektowane skarpy
—	istn. granice działek
▬ ▬ ▬	krawędź jezdni z poboczem gruntowym
x 84,80	projektowane rzędne
i%	projekt. spadki
▭▭▭	proj. rury ochronne dwudzielne na istn. sieciach teletechn. i elektr.

BUDOWA DROGI GMINNEJ OD DROGI SERWISOWEJ DROGI S5 NA DZ. 23/22 OBR. MORSK DO DROGI GMINNEJ NA DZ. 17/2 OBR. MORSK, gm. ŚWIECIE

PLAN SYTUACYJNO - WYSOKOŚCIOWY

SKALA 1:500

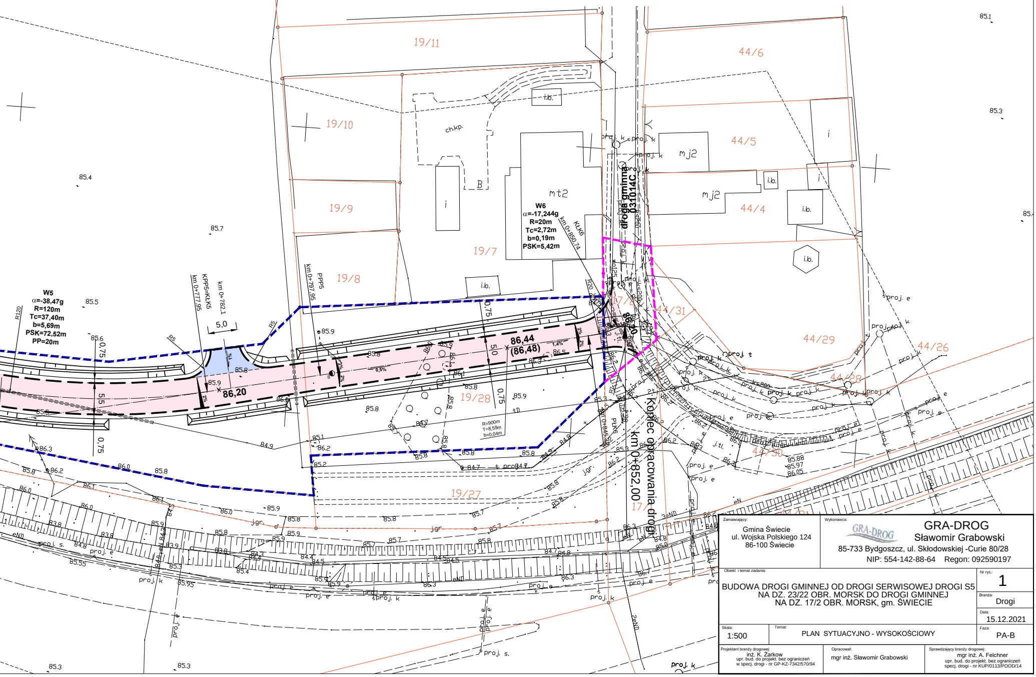
19/11
19/10
19/9
19/8
19/7
19/28
19/27
17/2
17/1
44/6
44/5
44/4
44/31
44/29
44/28
44/26
44/30
mt2
mj2
ch.kp.
i.b.
W5
α=-38,47g
R=120m
Tc=37,40m
b=5,69m
PSK=72,52m
PP=20m
R120
R5
5,0
KPP5=KłK5
km 0+777,95
km 0+782,1
PPP5
km 0+797,95
86,20
86,44
(86,48)
0,75
5,5
5,0
2%
1,4%
0,5%
W6
α=-17,244g
R=20m
Tc=2,72m
b=0,19m
PSK=5,42m
KłK6
km 0+850,74
R20
PłK6
km 0+845
R=900m
T=8,59m
b=0,04m
droga gminna
031014C
86,20
Koniec opracowania drogi
km 0+852,00
proj. k
proj. e
proj. t
proj. s.
j.gr.
j.tl.
eND
3eND
2eND

Zamawiający:

Gmina Świecie
ul. Wojska Polskiego 124
86-100 Świecie

Wykonawca:

GRA-DROG
Sławomir Grabowski
85-733 Bydgoszcz, ul. Skłodowskiej -Curie 80/28
NIP: 554-142-88-64 Regon: 092590197

Obiekt i temat zadania:

BUDOWA DROGI GMINNEJ OD DROGI SERWISOWEJ DROGI S5
NA DZ. 23/22 OBR. MORSK DO DROGI GMINNEJ
NA DZ. 17/2 OBR. MORSK, gm. ŚWIECIE

Nr rys.: 1

Branża: Drogi

Data: 15.12.2021

Skala: 1:500

Temat: PLAN SYTUACYJNO - WYSOKOŚCIOWY

Faza: PA-B

Projektant branży drogowej:
inż. K. Żarkow
upr. bud. do projekt. bez ograniczeń
w specj. drogi - nr GP-KZ-7342/570/94

Opracował:
mgr inż. Sławomir Grabowski

Sprawdzający branży drogowej:
mgr inż. A. Felchner
upr. bud. do projekt. bez ograniczeń
specj. drogi - nr KUP/0113/POOD/14