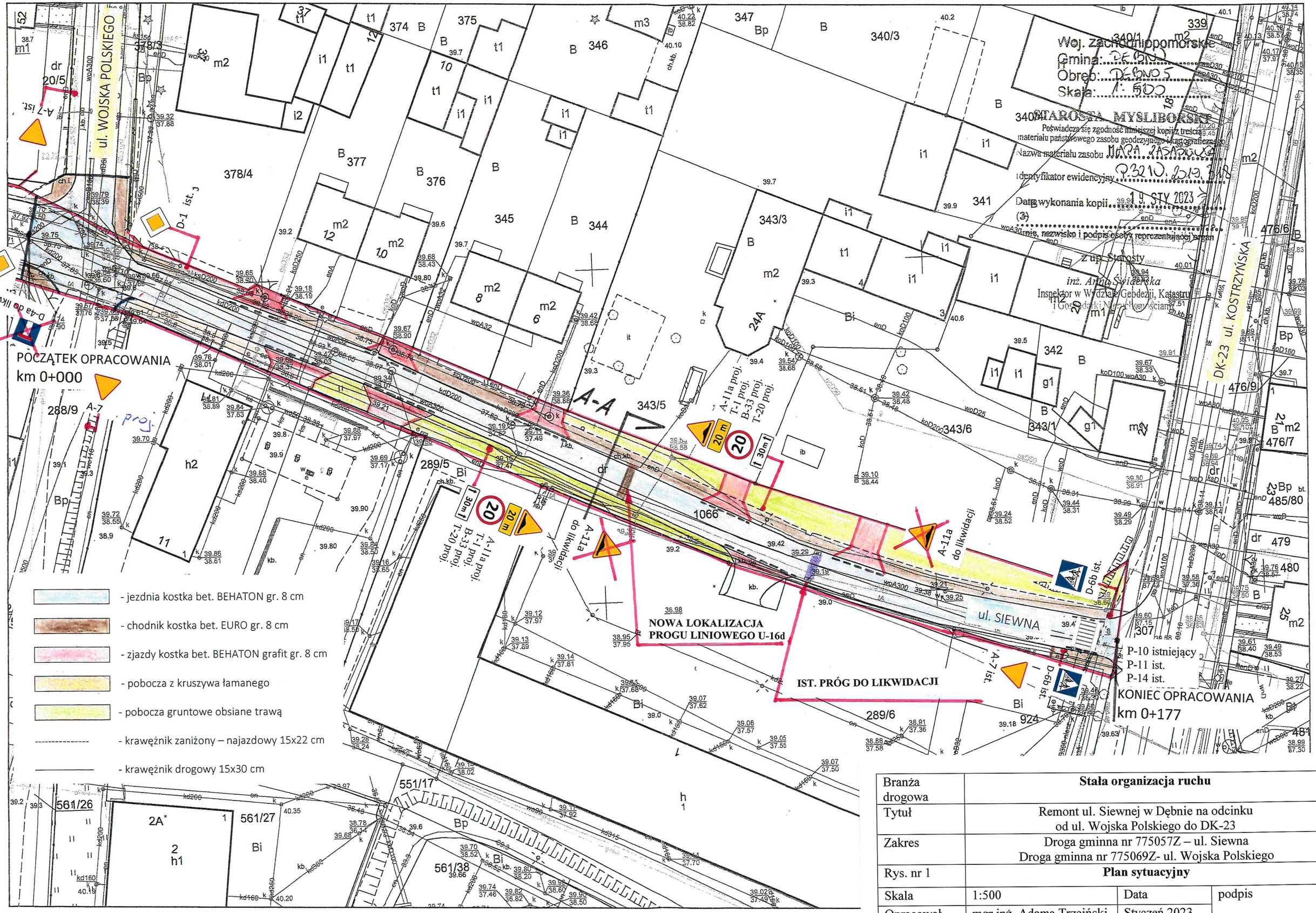

Woj. zachodniopomorskie
Gmina: DĘBNO
Obręb: DĘBNO 5
Skala: 1:500

STAROSTA MYSLIBORSKI
Poświadcza się zgodność niniejszej kopii z treścią materiału państwowego zasobu geodezyjnego i kartograficznego
Nazwa materiału zasobu MAPA ZASADNICZA
Identyfikator ewidencyjny P.3210.2019.318
Data wykonania kopii 19. STY 2023
(3)
Imię, nazwisko i podpis osoby reprezentującej organ
z up. Starosty
inż. Anna Świderska
Inspektor w Wydziale Geodezji, Katastru i Gospodarki Nieruchomościami

Branża drogowa	**Stała organizacja ruchu**		
Tytuł	Remont ul. Siewnej w Dębnie na odcinku od ul. Wojska Polskiego do DK-23		
Zakres	Droga gminna nr 775057Z – ul. Siewna Droga gminna nr 775069Z- ul. Wojska Polskiego		
Rys. nr 1	**Plan sytuacyjny**		
Skala	1:500	Data	podpis
Opracował	mgr inż. Adama Trzciński	Styczeń 2023	