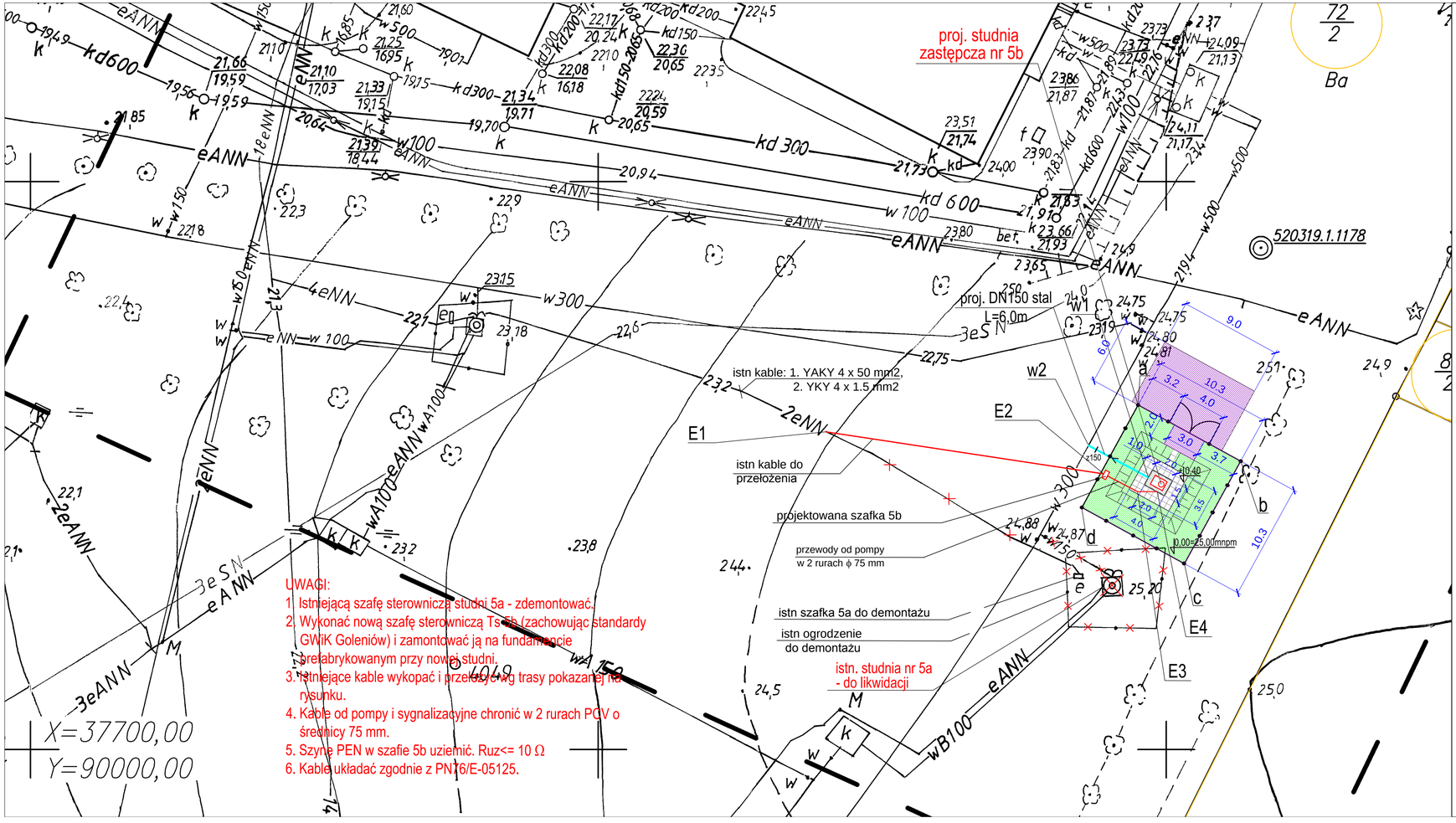

UWAGI:

1. Istniejącą szafę sterowniczą studni 5a - zdemontować.
2. Wykonać nową szafę sterowniczą Ts 5b (zachowując standardy GWiK Goleniów) i zamontować ją na fundamencie prefabrykowanym przy nowej studni.
3. Istniejące kable wykopać i przełożyć wg trasy pokazanej na rysunku.
4. Kable od pompy i sygnalizacyjne chronić w 2 rurach PCV o średnicy 75 mm.
5. Szynę PEN w szafie 5b uziemić. Ruz<= 10 Ω
6. Kable układać zgodnie z PN76/E-05125.

OBJAŚNIENIA

nr 5b — PROJEKTOWANA STUDNIA GŁĘBINOWA ZASTĘPCZA

nr 5a — ISTNIEJĄCA STUDNIA GŁĘBINOWA DOCELOWO DO LIKWIDACJI

PROJEKTOWANY ODCINEK RUROCIĄGU INSTALACJI WODY SUROWEJ OD PROJ. STUDNI GŁĘBINOWEJ ZASTĘPCZEJ

ISTNIEJĄCY KABEL INSTALACJI ZASILENIA ELEKTROENERGETYCZNEGO POMPY W STUDNI GŁĘBINOWEJ ZASTĘPCZEJ - NOWA TRASA PO PRZEŁOŻENIU

w150 — ODCINEK ISTNIEJĄCEGO RUROCIĄGU INSTALACJI WODY SUROWEJ DO WYŁĄCZENIA Z EKSPLOATACJI

2eNN — ODCINEK ISTNIEJĄCEGO KABLA INSTALACJI ZASILENIA ELEKTROENERGETYCZNEGO POMPY W STUDNI GŁĘBINOWEJ - DO PRZEŁOŻENIA WG NOWEJ TRASY

w300 — ISTNIEJĄCY RUROCIĄG INSTALACJI WODY SUROWEJ DO UTRZYMANIA W RUCHU

PROJEKTOWANE OGRODZENIE TERENU UJĘCIA WODY GŁĘBINOWEJ ZE STUDNI ZASTĘPCZEJ NR 5b - STREFA OCHRONY BEZPOŚREDNIEJ UJĘCIA

ISTNIEJĄCE OGRODZENIE TERENU UJĘCIA WODY GŁĘBINOWEJ DO LIKWIDACJI

GRANICE DZIAŁEK GEODEZYJNYCH

POWIERZCHNIA UTWARDZONA - PREFABRYKOWANA PŁYTA BETONOWA DO ZAMOCOWANIA OBUDOWY STUDNI GŁĘBINOWEJ ZASTĘPCZEJ NR 5b

NAWIERZCHNIA Z PŁYT CHODNIKOWYCH BETONOWYCH 50 x 50cm

NAWIERZCHNIA GRUNTOWA DO OBSIANIA TRAWĄ

POWIERZCHNIA UTWARDZONA PLACU MANEWROWEGO - PREFABRYKOWANE PŁYTY BETONOWE DROGOWE

STUDNIA GŁĘBINOWA ZASTĘPCZA nr 5b

jednostka projektowa:
"INWOD"
Inżynieria Środowiska Wodnego
Projektowanie i Nadzory
70-781 Szczecin
ul. Zielone Wzgórze 18/8
tel./fax. 091-488-38-28

PROJEKTANT:
mgr inż.
Piotr Byczkowski
upr. 160/Sz/2002
w specjalności instalacyjnej w zakresie sieci, instalacji i urządzeń wodociągowych i kanalizacyjnych, cieplnych, wentylacyjnych i gazowych

PROJEKTOWAŁ:
branża instalacyjna sanitarna
mgr inż.
Piotr Byczkowski
upr. 160/Sz/2002
w specjalności instalacyjnej w zakresie sieci, instalacji i urządzeń wodociągowych i kanalizacyjnych, cieplnych, wentylacyjnych i gazowych

SPRAWDZIŁ:
branża instalacyjna sanitarna
mgr inż.
Waldemar Łagiewka
upr. 232/Sz/89
w specjalności instalacyjno-inżynieryjnej w zakresie sieci wodociągowych, kanalizacyjnych i ochrony środowiska

Pracownia projektowa zastrzega sobie w stosunku do niniejszego projektu wszelkie prawa wynikające z ustawy o prawie autorskim.

inwestor:
Goleniowskie Wodociągi i Kanalizacja Spółka z o.o.
ul. I Brygady Legionów 18a
72-100 Goleniów

nazwa inwestycji:
Budowa studni głębinowej zastępczej nr 5b na terenie miejskiego ujęcia wody podziemnej przy ul. Rybackiej w Goleniowie

stadium:
projekt budowlany i wykonawczy

branża:
opracowanie wielobranżowe

tytuł opracowania:
Projekt studni głębinowej zastępczej nr 5b

tytuł rysunku:
PROJEKT ZAGOSPODAROWANIA TERENU studnia głębinowa zastępcza nr 5b

miejsce i data: SZCZECIN, 10. 2019
nr rys.: 2
skala: 1 : 250