

województwo: dolnośląskie  
powiat: oleśnicki  
jednostka ewidencyjna: 021402\_4, Bierutów - miasto  
obręb: 0001, Bierutów  
arkusz: 20

## MAPA DO CELÓW PROJEKTOWYCH

SKALA 1:500

układ odniesienia: PL-ETRF89, układ wsp. płaskich: PL-2000 strefa 6 (18°)  
układ wys.: PL-KRON86-NH

Sekcje mapy: 6.149.16.20.1.3; 6.149.16.20.1.4  
obr. Bierutów 0001, ark. 20: dz. 15/1, 16/2

Oświadczam, że niniejszy dokument został opracowany w wyniku prac geodezyjnych i kartograficznych, których rezultaty zawiera opracowanie techniczne w oparciu o ewidencję materiałów państwowego zasobu geodezyjnego i kartograficznego

Organ prowadzący państwowy zasób geodezyjny i kartograficzny	STAROSTA POWIATU OLESZŃSKIEGO
Identyfikator zgłoszenia prac nadany przez organ prowadzący	GK.6640.1508.2020
Data zakończenia pomiaru i inwentaryzacji powykonawczej	17.07.2020
Imię, nazwisko i podpis geodey uprawnionego	
 <b>GEODETA</b> <b>Tomasz Lewicki</b> upr. 15649, 14791 (MGRS)	

wydruk sporząd  
27.07.2020









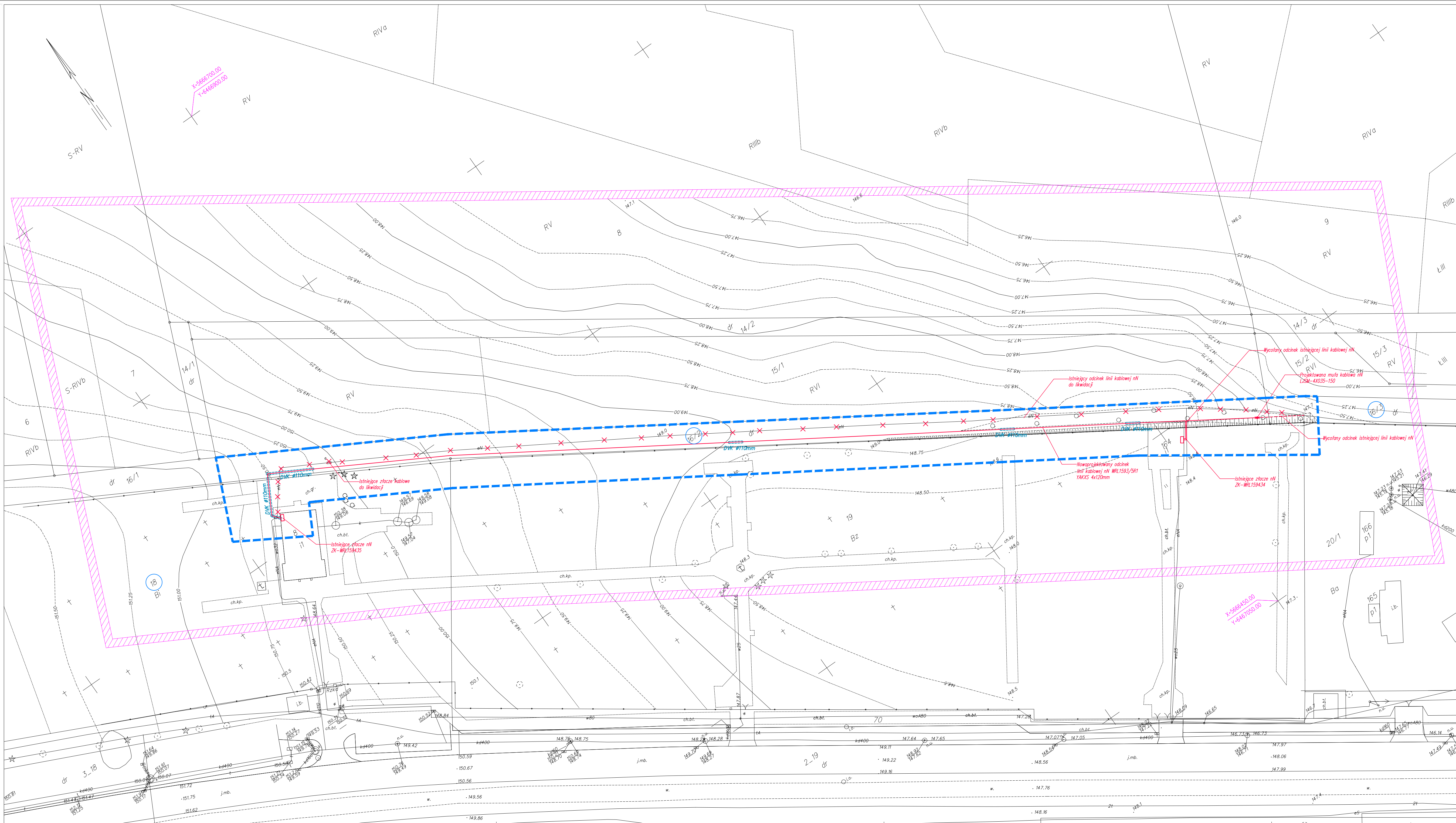

 **POMIARY GEODEZYJNE**  
mgr inż. Tomasz Lawicki  
56-400 Oleśnica, ul. Żytnia 30  
wpł. nr 14731 NGP/E tel. 0-502-198-120  
NIP 511-122-37-76, Regon 330759833  
54-1030-2416-00CE-3306-1-200-8192  
[www.tomaszlawicki.geodezyjny.comlawicki.pgeod.net](http://www.tomaszlawicki.geodezyjny.comlawicki.pgeod.net)

Mapa w zaznaczonym obszarze może służyć do opracowania projektów technicznych

Nie wyklucza się istnienia w terenie innych nie wykazanych na niniejszej mapie urządzeń podziemnych, które nie były zgłaszane do inwentaryzacji, lub o których brak jest informacji w instytucjach brzożowych



## LEGENDA

- |   |   |
|---|---|
|    | ZAKRES OPRAWIANIA - OZ NR 16/2,<br>CZĘŚĆ DZIAŁEK NR 16/3, 18.           |
|    | ZAKRES MAPY DO CELÓW PROJEKTOWYCH                                       |
|    | ISTNIEJĄCY ODCINEK LINII KABLOWEJ DO USUNIĘCIA                          |
|    | ISTNIEJĄCY ZŁĄCZE KABLOWE DO LIKWIDACJI                                 |
|  | ISTNIEJĄCE ZŁĄCZA KABLOWE   |
|  | WYCOFANY ODCINEK ISTNIEJĄCEJ LINII KABLOWEJ nN                          |
|  | NOWOPROJEKTOWANY ODCINEK LINII KABLOWEJ nN<br>NWi1593/SR1 YAKXS 4x120mm |
|  | PROJEKTOWANA MUFA KABLOWA nN LJSJ-40X30-150                             |
|  | PROJEKTOWANA RURA OSŁONOWA DVK Ø110MM                                   |

JEDNOSTKA PROJEKTOWA

**PaVO**  
PRACOWNIA ARCHITEKTURY

PAVO Pracownia Architektury Paweł Wołny  
ul. Wojska Polskiego 16, 48-370 Paczków  
tel.: +48 692 48 90 75  
e-mail: pawel@pavopracownia.pl

PROJEKTANT ARCHITEKTURA

**MGR INŻ. ARCH. PAWEŁ WOLNY**  
UPRAWNIENIA BUDOWLANE W SPECJALNOŚĆ  
ARCHITEKTONICZNEJ DO PROJEKTOWANIA  
BEZ OGRANICZEŃ NR 14/OPOKK/2011

POOPIS I PIECZĘĆ

PROJEKTANT INSTALACJE ELEKTRYCZNE

**MGR INŻ. PAWEŁ ŻURAWKA**  
UPRAW. BUDOWL. W SPEC. INSTALACYJNEJ W Z.  
SIECI, INSTALACJI I URZĄDZEŃ ELEKTRYCZNYCH  
DO PROJ. BEZ OGRANICZEŃ NR 184/DOŚ/12

POOPIS/PIECZEĆ

**MIASTO I GMINA BIERUTÓW**  
ul. Moniuszki 12, 56-420 Bierutów

**INWESTYCJA**  
**BUDOWA ODCINKA SIECI ELEKTROENERGETYCZNEJ**  
**DO 1 kV W RAMACH USUNIĘCIA KOLIZJI Z PLANOWANĄ**  
**ROZBUDOWĄ CMENTARZA KOMUNALNEGO**  
**Dz. nr 16/2, część dz. nr 16/3, 18, AM-20, Obręb:Bierutów**

BRANŻA	STADIUM
INSTALACJE ELEKTRYCZNE	PROJEKT BUDOWLANY

TYTUŁ RYSUNKU	
<b>PROJEKT ZAGOSPODAROWANIA TERENU</b>	

NR RYSUNKU I

REFWZ.1A

	SKN A
--	-------

DATA
------