STAROSTWO POWIATOWE W SULĘCINIE
ul. Lipowa 18a, 69-200 Sulęcin
tel. 95 755 52 43 do 46, fax 95 755 55 57
Regon 210466902, NIP 429-00-70-240

Sulęcin, dnia 20-10-2016

KARTA REJESTRACYJNA UDOSTĘPNIANEJ MAPY CYFROWEJ

DANE O UDOSTĘPNIANEJ MAPIE

Nazwa obiektu (miejscowość)	Ul. Miodowa		
Położenie obiektu	Jednostka ewidencyjna / identyfikator: Sulęcin- miasto, 080704_4	Obręb ewidencyjny / Identyfikator: Sulęcin II, 080704_4.0047	Numery działek: Sulęcin 68,35/4,35/22 wg zakresu
Wielkość i skala udostępnianej mapy	Obszar w ha : =1.30=		Skala 1:500
Adnotacje o aktualności mapy	Mapa aktualizowana: Nie	Oznaczenie w/g rejestru zgłoszeń prac geodezyjnych: GK.6640.732.2016	Data aktualizacji mapy / Data sporządzenia mapy: 2016.10.17 / 2016.10.17
Dane o jednostce geodezyjnej wykonującej aktualizację wraz z pieczęcią i podpisem kierującego pracami – geodety uprawnionego oraz osoby upoważnionej do reprezentowania podmiotu dokonującego aktualizacji mapy (art.42 ust.1 ust.2 pkt.1 Prawo geodezyjne i kartograficzne – tekst jednolity Dz.U. z 2015.520 ze zmian., posiadającego uprawnienia zawodowe nr 1 – geodezyjne pomiary sytuacyjno-wysokościowe, realizacyjne i inwentaryzacyjne, oznaczenia wg §61 pkt. 6 i 7 rozporządzenia MSWiA z dnia 9 listopada 2011r (Dz.U.2011.263.1572))	kobeo Jarosław Kisielewicz GLISNO 124 A 69-210 Lubniewice NIP 429-001-65-25 REGON 080517756		
Format przekazywanych danych	Rodzaj nośnika (1.44, CD-R, ZIP)	Typ pliku (txt, dxf.): dxf	Wielkość (w bajtach)
Zakres tematyczny udostępnianej mapy (treść : pełna, obligatoryjna, katastralna, lub nazwy warstw)	MAPA ZASADNICZA O PEŁNEJ TREŚCI		
Określenie układu współrzędnych prostokątnych płaskich i układu wysokości	Układ współrzędnych płaskich - PUWG 2000/5, Układ wysokościowy – Kronsztad 86		
Numery punktów osnowy geodezyjnej podlegające prawnej ochronie przed zniszczeniem występujące na aktualizowanym obszarze			
Informacje o oznaczeniu obszarów zasięgu służebności gruntowych – zgodnie z § 80 rozporządzenia MSWiA z dnia 9 listopada 2011r (Dz.U.2011.263.1572).	brak		
Cel udostępnienia	MAPA DO CELÓW PROJEKTOWYCH		

Poświadcza się, że niniejszy dokument został opracowany w wyniku prac geodezyjnych i kartograficznych, których rezultaty zawiera operat techniczny wpisany do ewidencji materiałów państwowego zasobu geodezyjnego i kartograficznego

Organ prowadzący państwowy zasób geodezyjny i kartograficzny	STAROSTA SULĘCIŃSKI
Identyfikator ewidencyjny materiału zasobu – operatu technicznego	P.0807.2016.812
Data wpisania operatu technicznego do ewidencji materiałów zasobu	20-10-2016
Imię, nazwisko i podpis osoby reprezentującej organ	GEODETA POWIATOWY mgr inż. Tomasz Kluszczyk

Uwaga
1. Niniejszy dokument winien być zeskanowany i stanowić integralny element opracowanego projektu.

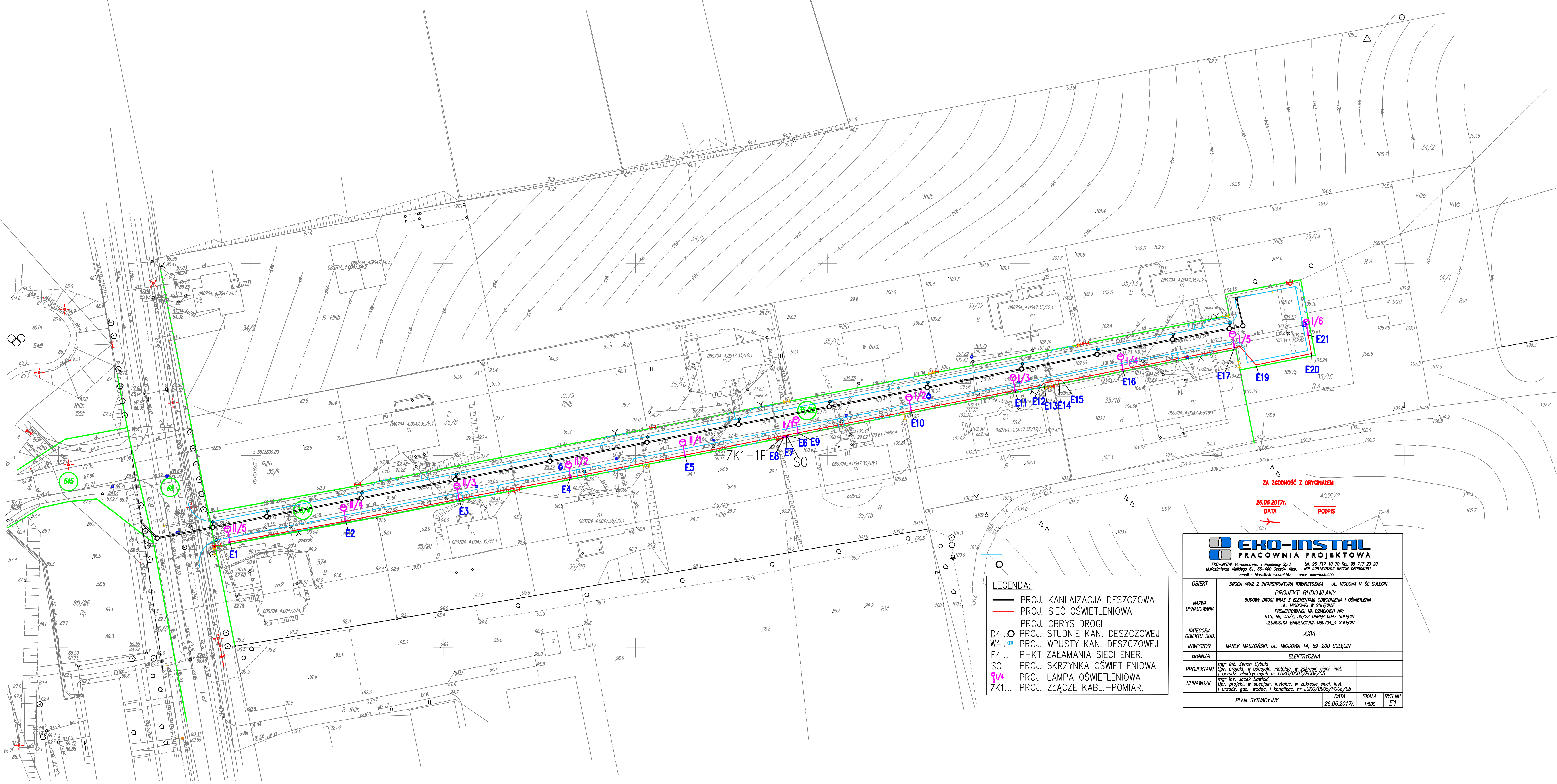

ZA ZGODNOŚĆ Z ORYGINAŁEM
26.06.2017r.
DATA
PODPIS

LEGENDA:

- PROJ. KANLAIZACJA DESZCZOWA
- PROJ. SIEĆ OŚWIETLENIOWA
- PROJ. OBRYS DROGI
- D4... PROJ. STUDNIE KAN. DESZCZOWEJ
- W4... PROJ. WPUSTY KAN. DESZCZOWEJ
- E4... P-KT ZAŁAMANIA SIECI ENER.
- SO PROJ. SKRZYNKA OŚWIETLENIOWA
- I/4 PROJ. LAMPA OŚWIETLENIOWA
- ZK1... PROJ. ZŁĄCZE KABL.-POMIAR.

EKO-INSTAL PRACOWNIA PROJEKTOWA

EKO-INSTAL Harasimowicz i Wspólnicy Sp.J. ul.Kazimierza Wielkiego 61, 66-400 Gorzów Wlkp. tel. 95 717 10 70 fax. 95 717 23 20 NIP 5961646792 REGON 080009361
email : biuro@eko-instal.biz www. eko-instal.biz

OBIEKT	DROGA WRAZ Z INFRASTRUKTURĄ TOWARZYSZĄCĄ – UL. MIODOWA M-ŚĆ SULĘCIN			
NAZWA OPRACOWANIA	PROJEKT BUDOWLANY BUDOWY DROGI WRAZ Z ELEMENTAMI ODWODNIENIA I OŚWIETLENIA UL. MIODOWEJ W SULĘCINIE PROJEKTOWANEJ NA DZIAŁKACH NR: 545, 68, 35/4, 35/22 OBRĘB 0047 SULĘCIN JEDNOSTKA EWIDENCYJNA 080704_4 SULĘCIN			
KATEGORIA OBIEKTU BUD.	XXVI			
INWESTOR	MAREK MASZOŃSKI, UL. MIODOWA 14, 69-200 SULĘCIN			
BRANŻA	ELEKTRYCZNA			
PROJEKTANT	mgr inż. Zenon Cybula Upr. projekt. w specjaln. instalac. w zakresie sieci, inst. i urządz. elektrycznych nr LUKG/0003/POOE/05			
SPRAWDZIŁ	mgr inż. Jacek Sawicki Upr. projekt. w specjaln. instalac. w zakresie sieci, inst. i urządz. gaz., wodoc. i kanalizac. nr LUKG/0005/POOE/05			
PLAN SYTUACYJNY		DATA 26.06.2017r.	SKALA 1:500	RYS.NR E1