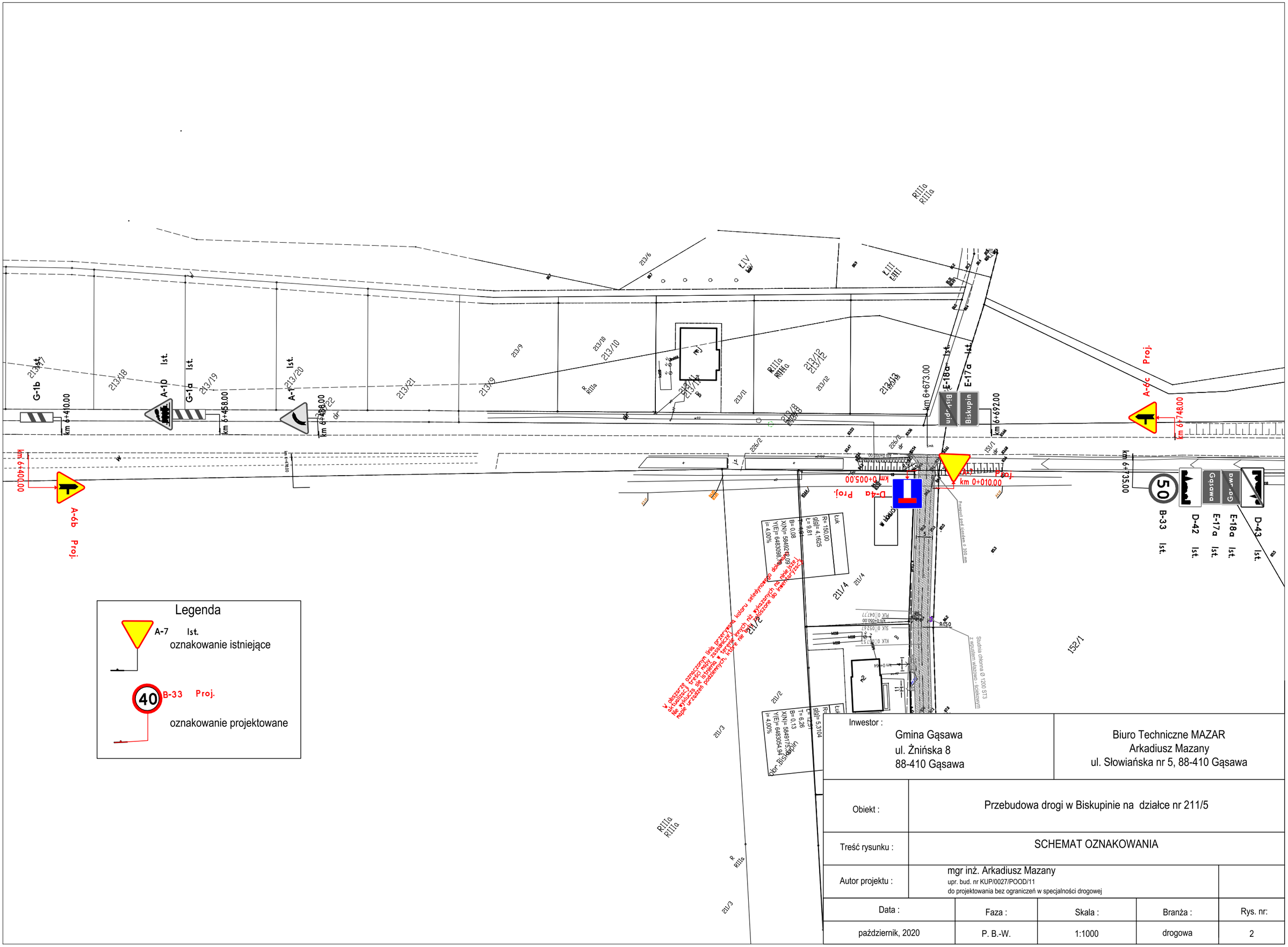

Inwestor : Gmina Gąsawa, ul. Żnińska 8, 88-410 Gąsawa	Biuro Techniczne MAZAR, Arkadiusz Mazany, ul. Słowiańska nr 5, 88-410 Gąsawa
Obiekt :	Przebudowa drogi w Biskupinie na działce nr 211/5
Treść rysunku :	SCHEMAT OZNAKOWANIA
Autor projektu :	mgr inż. Arkadiusz Mazany, upr. bud. nr KUP/0027/POOD/11, do projektowania bez ograniczeń w specjalności drogowej

Data :	Faza :	Skala :	Branża :	Rys. nr:
październik, 2020	P. B.-W.	1:1000	drogowa	2