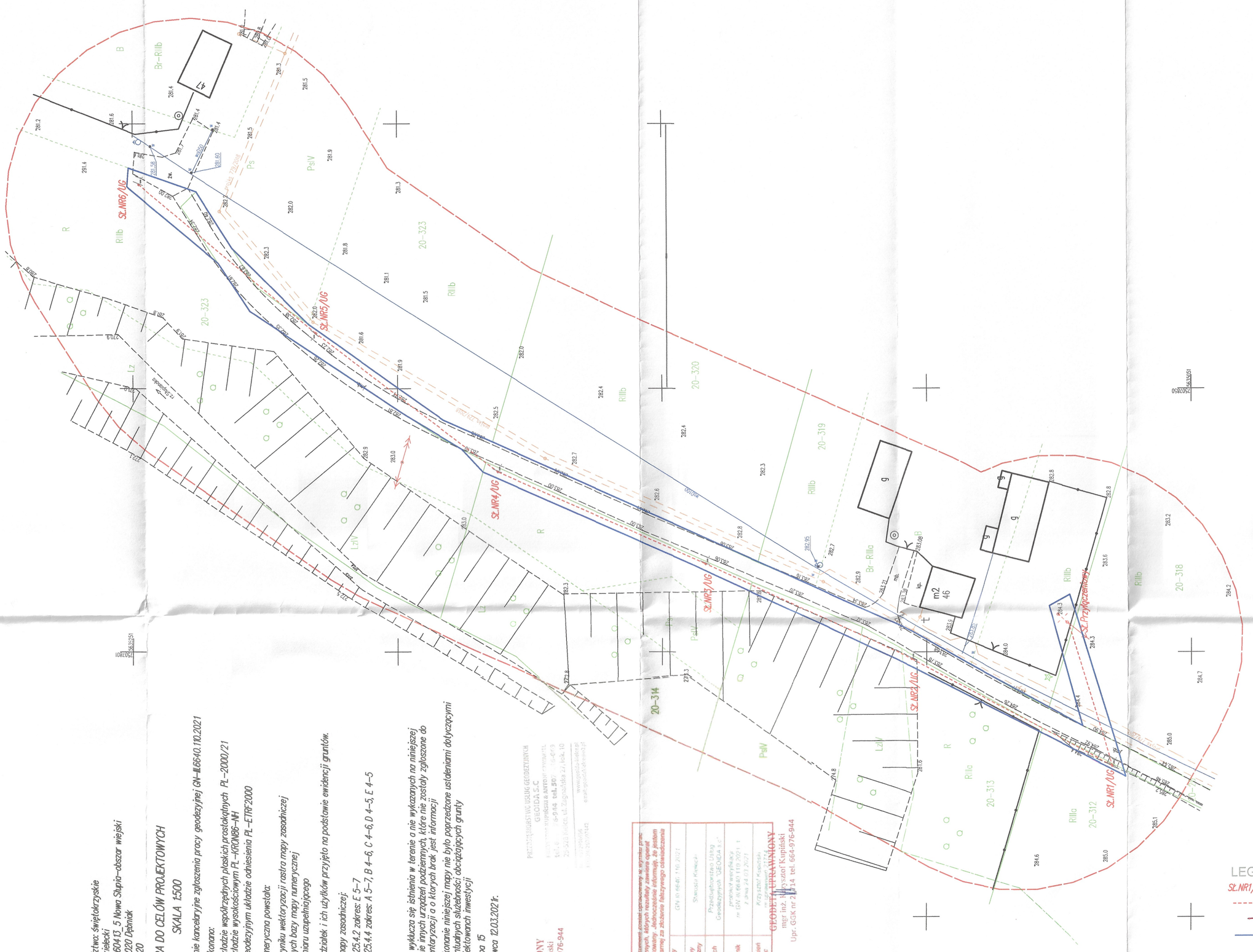

Starostwo Powiatowe
w Kielcach
ul. Wrzosowa 44
25-211 Kielce

LEGENDA:

- SŁ.NR1/UG • - lokalizacja posadowienia słupa oświetleniowe
- - - - - - - - - - trasa linii
- - - - - - - - - miejsce przyłączenia linii
- - - - - - - - - zakres opracowania pokrywający się z zakres oddziaływania obiektu liniowego

ZGODNOŚĆ
ORYGINAŁEM

województwo: świętokrzyskie
powiat: kielecki
gmina: 260413_5 Nowa Słupia–obszar wiejski
obręb: 0020 Dębniak
działka: 20

MAPA DO CELÓW PROJEKTOWYCH
SKALA 1:500

Oznaczenie kancelaryjne zgłoszenia pracy geodezyjnej GN-II.6640.110.2021

Mapę wykonano:
- w układzie współrzędnych płaskich prostokątnych PL-2000/21
- w układzie wysokościowym PL-KRON86-NH
- w geodezyjnym układzie odniesienia PL-ETRF2000

Mapa numeryczna powstała:
- w wyniku wektoryzacji rastra mapy zasadniczej
- danych bazy mapy numerycznej
- pomiaru uzupełniającego

Granice działek i ich użytków przyjęto na podstawie ewidencji gruntów.

Arkusz mapy zasadniczej:
7.143.2125.4.2 zakres: E 5–7
7.143.2125.4.4 zakres: A 5–7, B 4–6, C 4–6, D 4–5, E 4–5

Uwaga:
- Nie wyklucza się istnienia w terenie a nie wykazanych na niniejszej mapie innych urządzeń podziemnych, które nie zostały zgłoszone do inwentaryzacji a o których brak jest informacji
- Wykonanie niniejszej mapy nie było poprzedzone ustaleniami dotyczącymi ewentualnych służebności obciążających grunty projektowanych inwestycji
- Mapa 15

Wykonawca 12.03.2021r.

PRZEDSIĘBIORSTWO USŁUG GEODEZYJNYCH
GEOIDA S.C
[illegible]
tel. [illegible]-914 tel. 507 [illegible]
25-323 Kielce, ul. Zagnańska 22 lok. 10
[illegible]

GEODETA UPRAWNIONY
mgr inż. Krzysztof Kupiński
Upr. GGK nr 2[illegible]14 tel. 664-976-944

Poświadczam, że wszystkie dokumenty, zawiadomienia, opracowania, wyniki prac geodezyjnych i kartograficznych, których rezultaty zawiera ogłoszenie techniczny pozytywnie zweryfikowany. Jednocześnie informuję, że jestem świadomy odpowiedzialności karnej za złożenie fałszywego oświadczenia.

Identyfikator zgłoszenia pracy geodezyjnej	GN-II.6640.110.2021
Organ prowadzący państwowy zasób geodezyjny i kartograficzny	Starostwo Kielecki
Wykonawca prac geodezyjnych	Przedsiębiorstwo Usług Geodezyjnych "GEOIDA s.c."
Numer i data sporządzenia dokumentu zawierającego wynik pozytywnej weryfikacji	projekt weryfikacji nr GN-II.6640.110.2021-1 z dnia 24.03.2021
Imię i nazwisko oraz nr uprawnień zawodowych kierownika prac	Krzysztof Kupiński nr uprawnień [illegible]

GEODETA UPRAWNIONY
mgr inż. Krzysztof Kupiński
Upr. GGK nr 2[illegible]14 tel. 664-976-944

Zakres opracowania projektowego, pokrywający się z obszarem oddziaływania inwestycji obejmuje działki:
314; 323; 312; 313; 318; 319; 323; 20

LINIA NAPOWIETRZNA OŚWIETLENIA DROGI PROJ. KABLEM ASXSN 2x35mm2 dł.244/268mb
NA SŁUPACH O ŻERDZIACH WIROWANYCH: E-10,5/6 szt.2 oraz E-10,5/4,3 szt.4
OPRAWY TYPU LED W ILOŚCI 6 SZT.O PARAMETRACH: MOC-75W; K-4000; SPR. MIŃ 0,94

PROJEKT BUDOWLANY		
Inwestycja	BUDOWA SIECI ELEKTROENERGETYCZNEJ DO 1 KV W RAMACH BUDOWY OŚWIETLANIA DROGOWEGO	
Lokalizacja	Działka nr ewid. 312; 313; 314;318;; 319; 323; 20 obręb 0020 Dębniak gmina Nowa Słupia	
Rozdział :	ZAGOSPODAROWANIE TERENU	
Temat rys.	ZAGOSPODAROWANIE TERENU DLA OŚWIETLENIA ULICZNEGO ODCINKA DROGI GMINNEJ W MSC DĘBNIAK	Skala Nr rys. E-1
Inwestor	Gmina Nowa Słupia ul. Rynek 15 26-006 Nowa SŁUPIA	
Projekt	ZDZISŁAW WIĄCEK ZAKŁAD INSTALATORSTWA, ELEKTROMECHANIKI I POMIARÓW ELEKTRYCZNYCH STARA SŁUPIA NR 128 26-006 NOWA SŁUPIA tel. 661 517 651	
Instalacje elektryczne	nr upr.	podpis 18.06.2022r
Opracował:		
Projektował:	mgr inż. Marek Kolatorowicz	SWK/0171/POOE/11
Sprawdził:	inż. Zdzisław Wiącek	kL-14/99