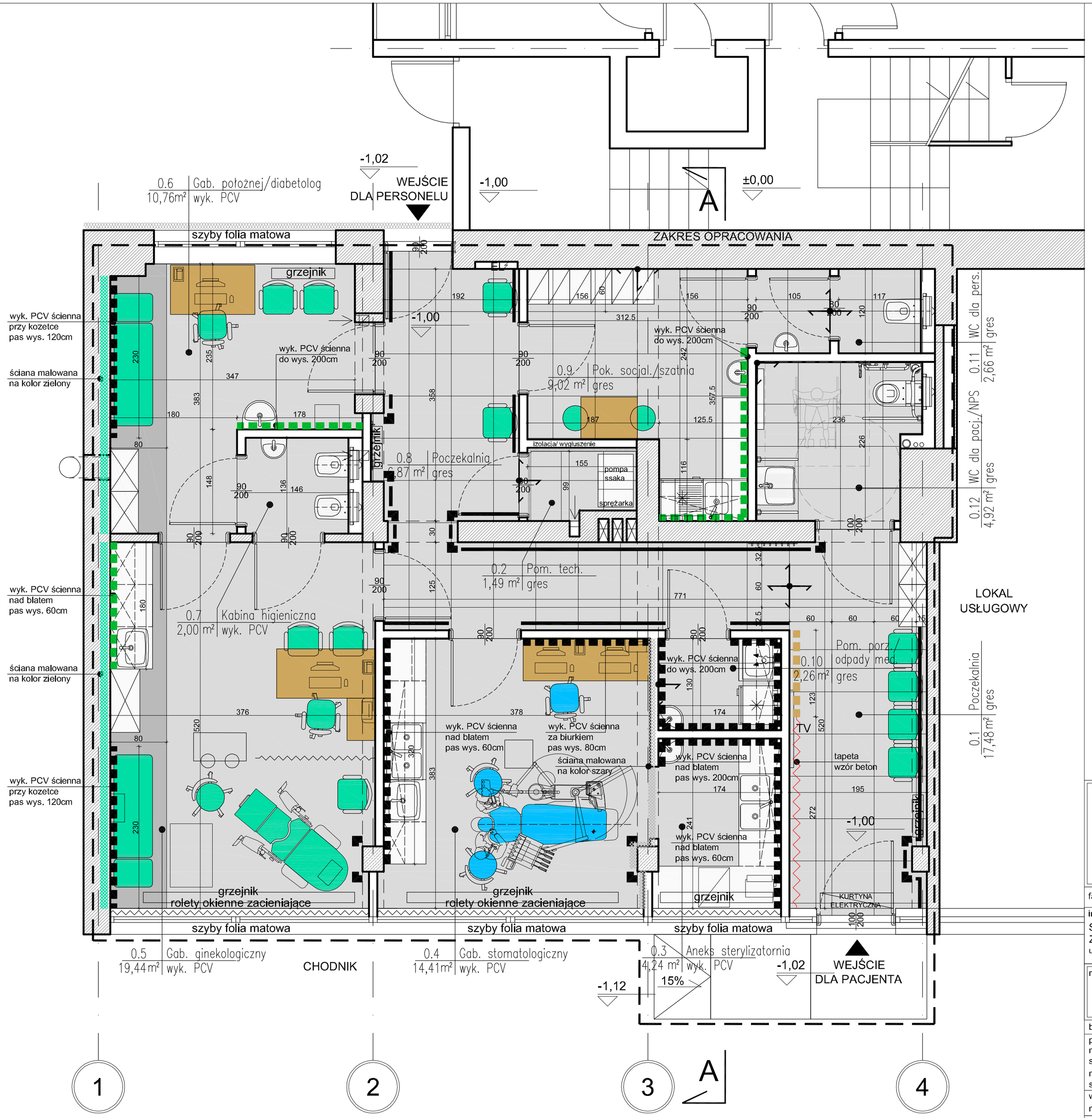

LEGENDA

- zakres opracowania
- ściany istniejące
- ściany projektowane g-k
  stelaż 75mm z opłytowaniem podwójnym g-k,
  wypełnienie wełną mineralną gr. 5cm
  ściany w pomieszczeniach mokrych z płyt wodoodpornych
- okładzina ścienna PCV
  Tarkett ProtectWALL
  UNI super white
  26500 221
- okładzina ścienna PCV
  Tarkett ProtectWALL
  JUNGLE intense
  26500 069
- lamele dekoracyjne
- tapeta wzór Beton
- malowanie kolor szary
- malowanie kolor zielony
- wykładzina podłogowa PCV
  Tarkett iQ Granit
  Neutral Xtra - Light - Grey
  3040 404
- wykładzina podłogowa PCV
  Tarkett iQ Granit
  Neutral Medium - Grey
  3040 461
- wykładzina ochronna PCV
  pas szer. 30cm
  góra pasa na wys. 100cm
  ARFEN 20 Biały
- narożnik ochronny PCV
  ARFEN Biały
- płytki gresowe 60x60
  szare
- kierunek układania
  płytek gresowych

temat:
Przebudowa i zmiana sposobu użytkowania lokalu nr 18 zlokalizowanego na parterze budynku wielorodzinnego przy ul. Dominikańskiej 14/18, działka nr 14/2, obręb6-01, w Górze Kalwarii, z pomieszczeń lokalu usługowego na potrzeby Przychodni Lekarskiej - gabinety lekarskie (ginekologiczny, położnej i stomatologiczny), jako część placowki Samodzielnego Publicznego Zakładu Opieki Zdrowotnej w górze Kalwarii
KATEGORIA OBIEKTU XI

faza: PROJEKT TECHNICZNY

inwestor:
Samodzielny Publiczny Zakład Opieki Zdrowotnej Góra Kalwaria
ul. por. Jana Białka 4, 05-539 Góra Kalwaria

data:	20.08.2021
format	A2
skala:	1:25
rev:	

rysunek: RZUT KOLORYSTYKI

nr rys. ARW-01

branża: ARCHITEKTONICZNO- BUDOWLANA	nr upr.	podpis
projektował mgr inż. arch. Agnieszka Lenarciak- Bycul spec.architektoniczna	Ma/031/05	
mgr inż. arch. Anna Godlewska- Palczewska spec.architektoniczna	Ma/069/08	
współpraca: mgr inż. arch. Piotr Wojno		

AGL- Architekci sp. z o.o.
03-289 Warszawa, ul.Ostródzka 53, tel. 0 606 267 004, 0 600 345 157