

Poświadczam się, że niniejszy dokument został opracowany w wyniku prac geodezyjnych i kartograficznych, których rezultaty zawarto w opisie technicznym wpisanym do ewidencji map, w tym w planie sytuacyjnym, zgodnie z przepisami o geodezji i kartografii.

Organ prowadzący powołany zespół geodezyjny i kartograficzny: **STAROSTA KOŚCIAŃSKI**

Identyfikator ewidencyjny materiału zasobu - opisu technicznego: **P.3011.2018.406**

Data wpisania opisu technicznego do ewidencji map, w tym w planie sytuacyjnym: **23.02.2018**

Imię, nazwisko i podpis osoby reprezentującej organ: **Zygmunt Styrak**

**Jerzy Piśkorski**  
INSPEKTOR KONTROLI GEODEZJI I KARTOGRAFII  
KATASTRU I GOSPODARSTWA PRACOWNICZEGO

**MAPA DO CELÓW PROJEKTOWYCH  
ARKUSZ NR 2**

Oznaczenie kancelaryjne zgłoszenia pracy geodezyjnej	<b>GN-1.6640.50.2018</b>
Nazwa miejscowości	<b>Śmigiel</b>
Jednostka ewidencyjna	identyfikator <b>301105_4</b> nazwa <b>Śmigiel</b>
Obwód ewidencyjny	identyfikator <b>0001</b> nazwa <b>Śmigiel</b>
Skala mapy	<b>1:500</b>
Godło mapy	<b>6.169.08.22.2.1</b> <b>6.169.08.22.2.3</b>
Nazwa układu współrzędnych	prostokątnych płaskich <b>2000</b> układu wysokości <b>Kronstadt 60</b>
Oznaczenie granic obszaru, który był przedmiotem aktualizacji	<b>---</b>
Informacje o służebnościach gruntowych mających wpływ na zagospodarowanie gruntów, zlokalizowanych w granicach projektowanej inwestycji	<b>Mapa do celów projektowych została wykonana bez ustalenia służebności gruntowych ujawnionych w Księgach Władczyściach</b>
Data opracowania mapy	<b>29.01.2018</b>

Pracownia Geodezyjno-Kartograficzna **IKSIOREK s.c.**,  
Dariusz Kierzenka Dawid Wasowicz  
ul. Obornicka 46, 62-032 Suchy Las  
NIP 972-123-02-78 REGON 301759976  
nazwa / imię i nazwisko wykonawcy: **Dawid Wasowicz**  
podpis osoby reprezentującej wykonawcę

**Dawid Wasowicz** 19811  
imię i nazwisko geodezyjnego uprawnionego, który opracował mapę nr uprawnień i podpis geodety

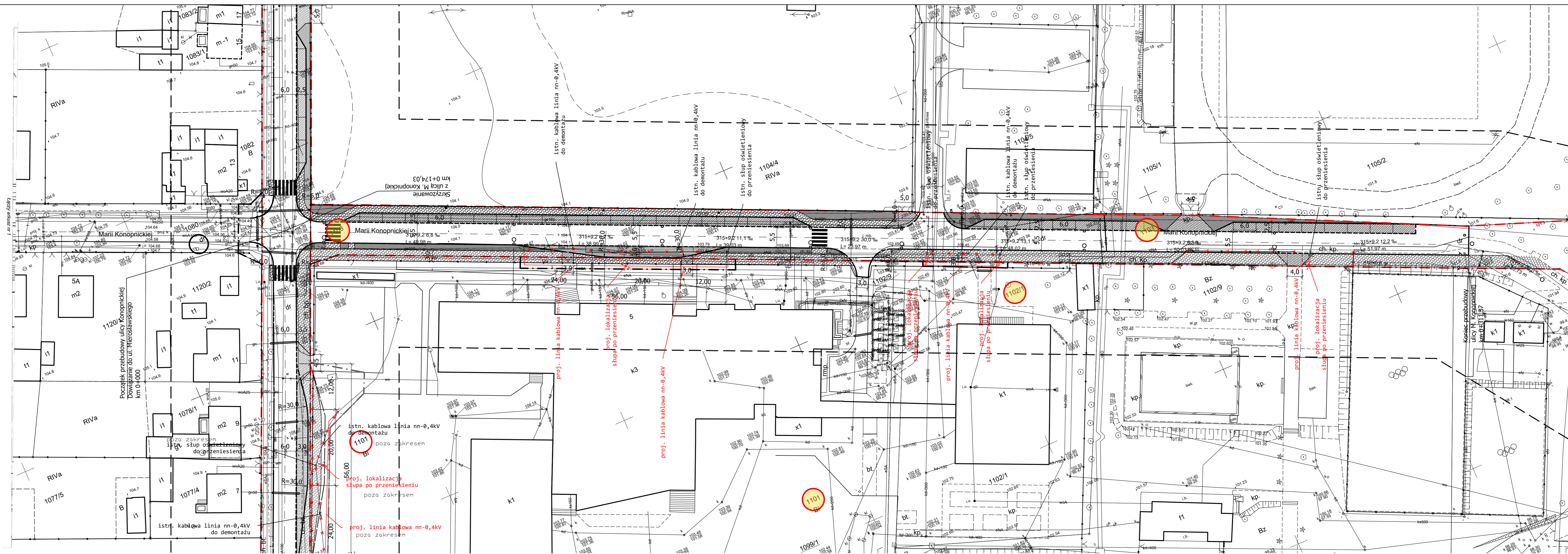

INWESTOR	<b>GMINA ŚMIGIEL Pl. Wojska Polskiego 6 64-030 Śmigiel</b>		
TEMAT	<b>Przebudowa sieci oświetlenia ulicznego na ul. Konopnickiej w Śmiglu</b>		
Projektant br. elektrycznej	mgr inż. Tomasz Piotrowiak	WKP/0396/PWOE/13	
Asystent br. elektrycznej	inż. Norbert Norman		
<b>PLAN ZAGOSPODAROWANIA TERENU</b>			
FAZA PROJEKTU BUDOWLANO-WYKONAWCZY	DATA 05.2019	BRANŻA Drogową	SKALA 1:500 NUMER RYS 1.2