

UWAGA: WSZELKIE PODANE W PROJEKCIE WYMIARY NALEŻY ZWERYFIKOWAĆ W NATURZE.

- ← Spadek główny
- ↙ Spadek pomocniczy

**UWAGA:** Na wszystkich kominach zamontować nowe prefabrykowane czapy kominowe

**DACH "D"**  
DACH NAD ZAPLECZEM SPORTOWYM  
**DACH "E"**

**DACH "E"**  
DACH NAD ŁĄCZNIKIEM  
DACH NAD PRZEDSZKOLEM  
**DACH "F"**

**ARCHIMK**  
STUDIO PROJEKTOWE

Marek Karolczyk  
ul. Szewalskiego 7A-07-015 26106  
www.archimk.eu | biuro@archimk.eu  
tel. 044 885 958

Rodzaj i lokalizacja obiektu:  
**Przebudowa dachu budynku Szkoły Podstawowej nr 13 w Bełchatowie**  
działka nr 407 obręb 0016  
miasto Bełchatów  
ul. Słowackiego 8  
97-400 Bełchatów

Tytuł rysunku:  
**Widok dachu - część 1**

Faza opracowania: Data: marzec 2024

**Projekt budowlany**

Projektant:  
**mgr inż. arch. Marek Karolczyk**  
Specjalność architektoniczna do projektowania bez ograniczeń 7/R-128/L01A/07

Sprawdzający:  
**mgr inż. arch. Anna Baczmaga**  
Specjalność architektoniczna do projektowania bez ograniczeń 27/L00K/2012

Asystent projektanta:  
**mgr inż. Marta Pniwska**

Skala rysunku:  
**1:100**

Nr arkusza:  
**A.01**







**PRZEKRÓJ C-A**  
skala 1:50

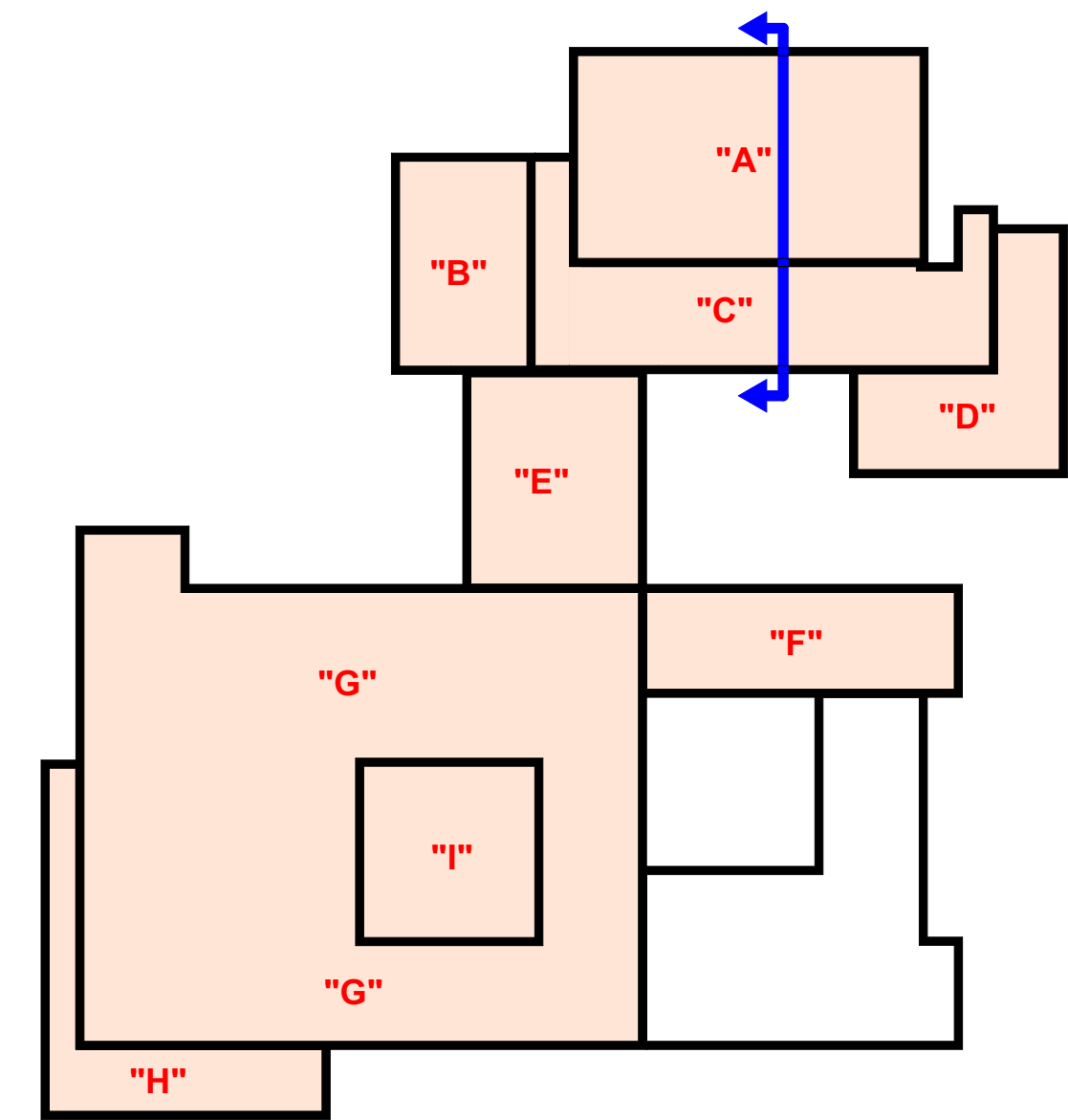
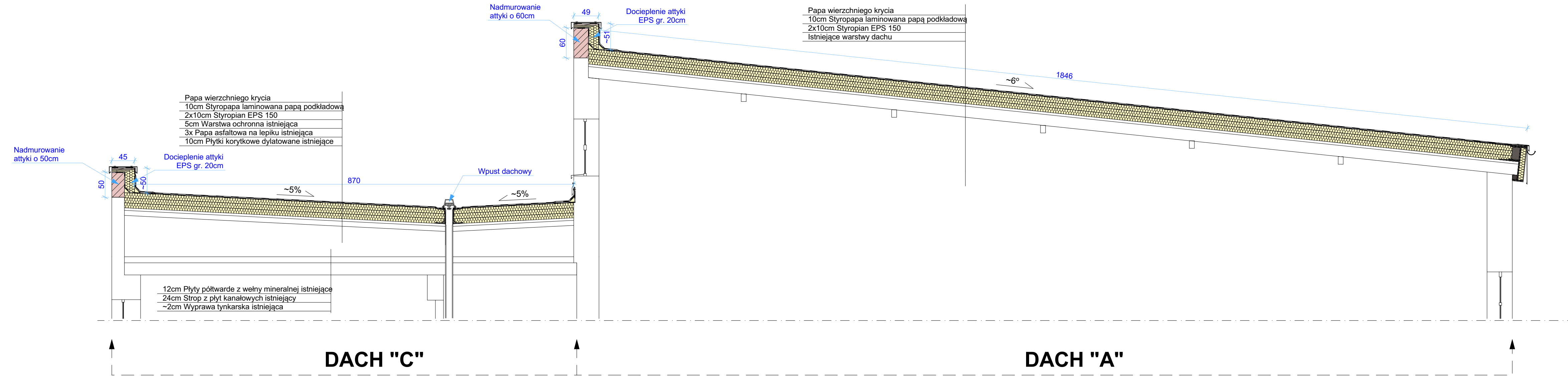

**UWAGA:** WSZELKIE PODANE W PROJEKCIE WYMIARY NALEŻY ZWERYFIKOWAĆ W NATURZE.

**ARCH MK**  
STUDIO PROJEKTOWE

Marek Karolczyk  
ul. Żeromskiego 74, 97-425 Żelów  
www.archmk.eu    biuro@archmk.eu  
Tel. 604 985 908

Rodzaj i lokalizacja obiektu:  
**Przebudowa dachu budynku Szkoły**  
**Podstawowej nr 13 w Belchatowie**  
działka nr 407 obręb 0016  
miasto Belchatów  
ul. Słowackiego 8  
97-400 Belchatów

Tytuł rysunku  
**Przekrój przez dach "C" i "A"**

Faza opracowania:      Data: marzec 2024  
**Projekt budowlany**

Projektant:  
**mgr inż. arch. Marek Karolczyk**  
Specjalność architektoniczna  
do projektowania bez ograniczeń  
7/R-128/L/OIA/07

Sprawdzający:  
**mgr inż. arch. Anna Baczmaga**  
Specjalność architektoniczna  
do projektowania bez ograniczeń  
27/LOOK/2012

Asystent projektanta:  
**mgr inż. Marta Pniewska**

Skala rysunku  
**1:50**

Nr arkusza  
**A.03**

**PRZEKRÓJ D-D**  
skala 1:50

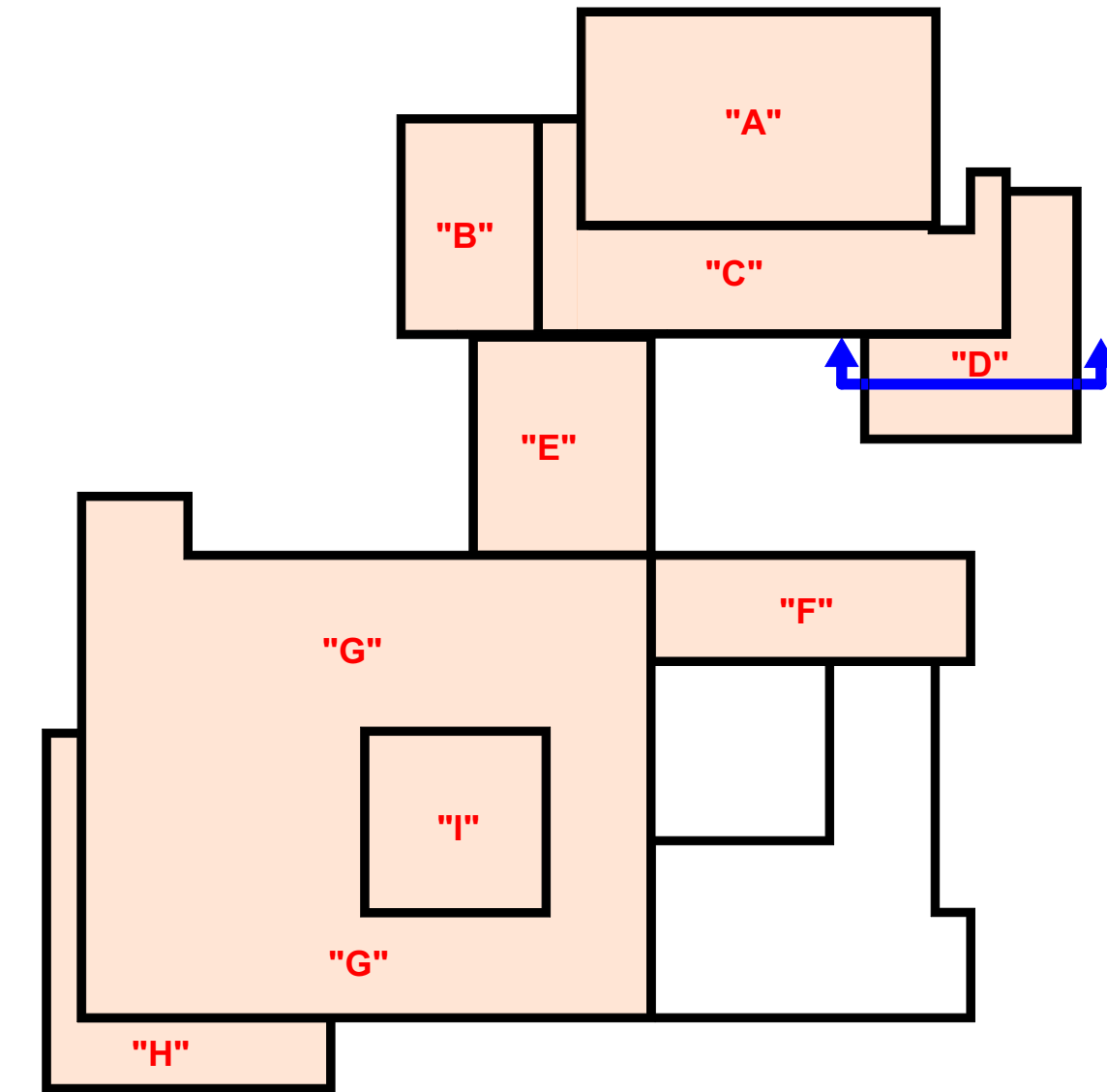
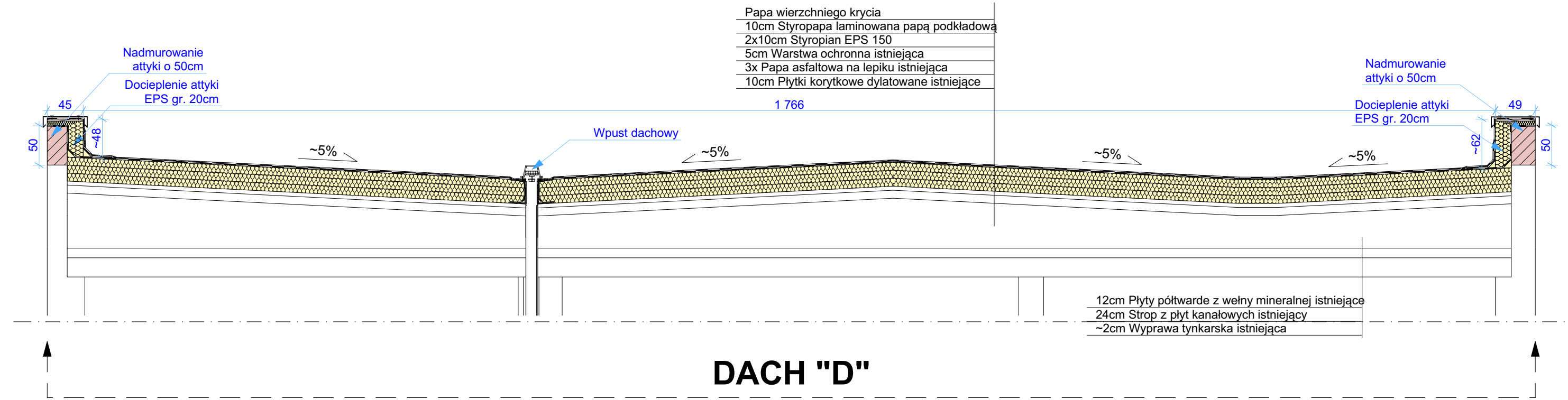

**UWAGA:** WSZELKIE PODANE W PROJEKCIE WYMIARY NALEŻY ZWERYFIKOWAĆ W NATURZE.

	
Marek Karolczyk ul. Zeromskiego 74, 97-425 Żelów www.archmk.eu biuro@archmk.eu Tel. 604 985 908	
Rodzaj i lokalizacja obiektu: <b>Przebudowa dachu budynku Szkoły Podstawowej nr 13 w Bełchatowie</b> działka nr 407 obręb 0016 miasto Bełchatów ul. Słowackiego 8 97-400 Bełchatów	
Tytuł rysunku <b>Przekrój przez dach "D"</b>	
Faza opracowania:	Data: marzec 2024
<b>Projekt budowlany</b>	
Projektant: <b>mgr inż. arch. Marek Karolczyk</b> Specjalność architektoniczna do projektowania bez ograniczeń 7/R-128/ŁOIA/07	
Sprawdzający: <b>mgr inż. arch. Anna Baczmaga</b> Specjalność architektoniczna do projektowania bez ograniczeń 27/LOOKK/2012	
Asystent projektanta: <b>mgr inż. Marta Pniewska</b>	
Skala rysunku <b>1:50</b>	
Nr arkusza <b>A.04</b>	

**PRZEKRÓJ C-D**  
skala 1:50

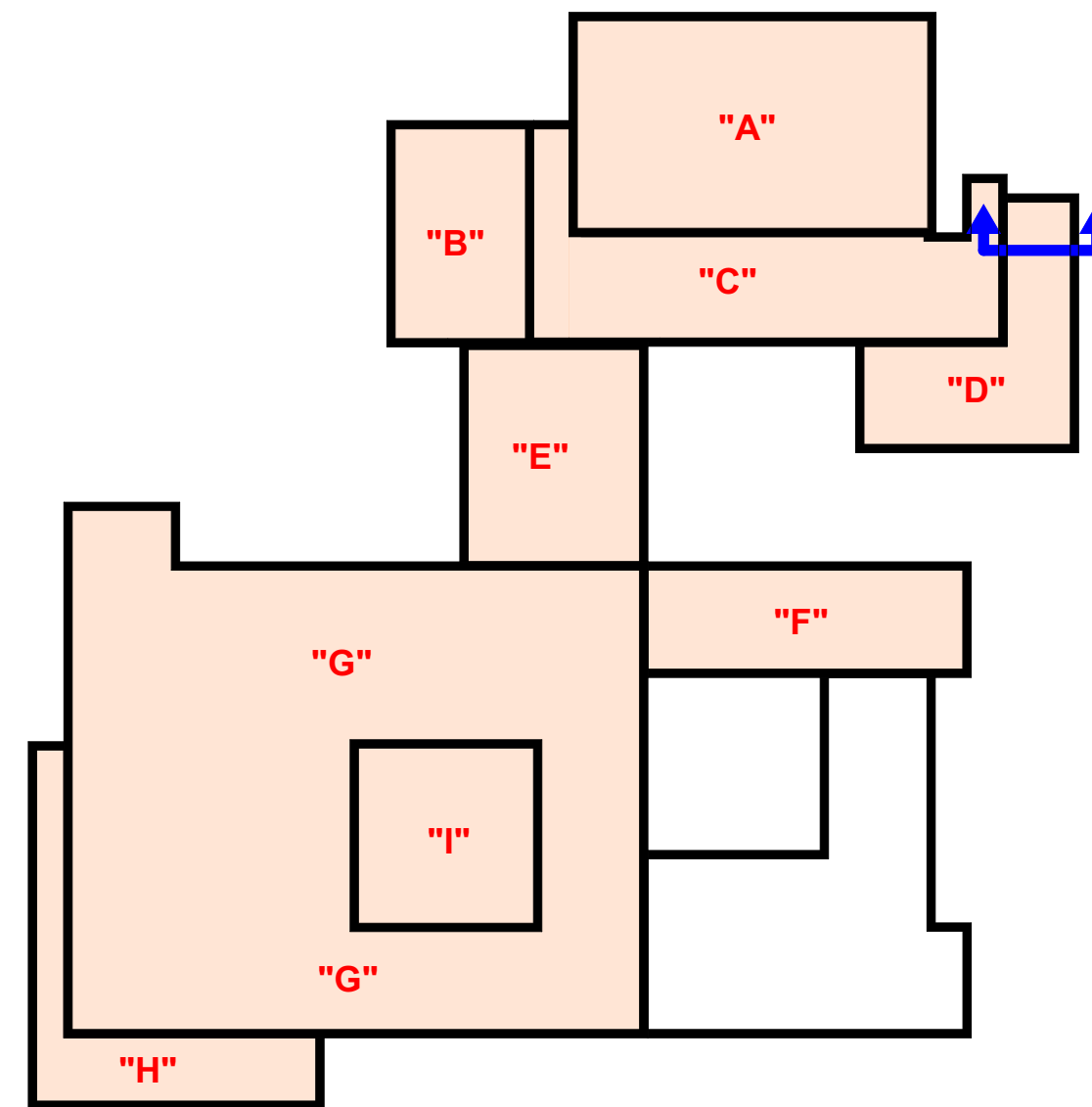
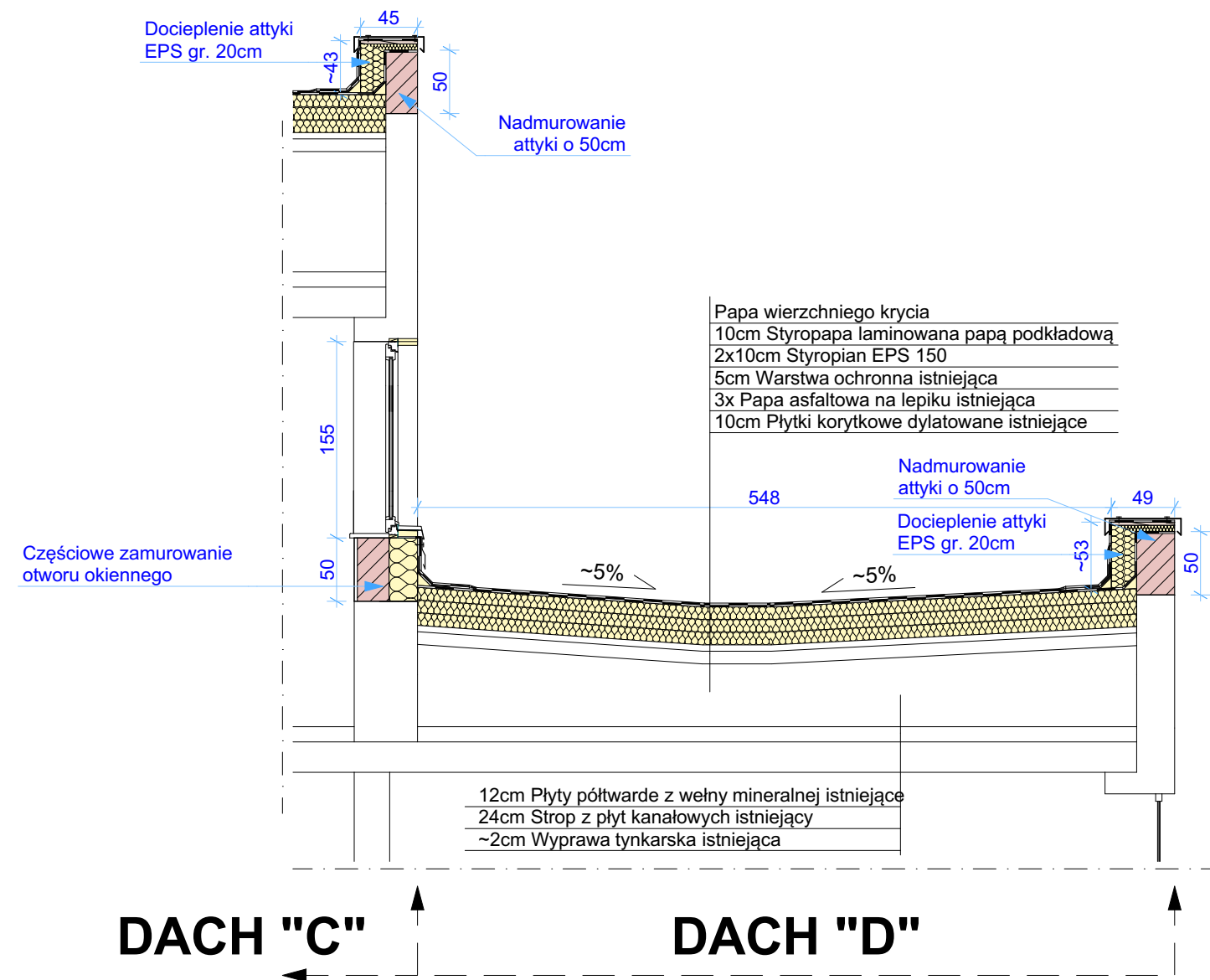

**UWAGA: WSZELKIE PODANE W PROJEKCIE WYMIARY NALEŻY ZWERYFIKOWAĆ W NATURZE.**

**ARCH MK**  
STUDIO PROJEKTOWE

Marek Karolczyk  
ul. Żeromskiego 74, 97-425 Żelów  
www.archmk.eu biuro@archmk.eu  
Tel. 604 985 908

Rodzaj i lokalizacja obiektu:  
**Przebudowa dachu budynku Szkoły Podstawowej nr 13 w Bełchatowie**  
działka nr 407 obręb 0016  
miasto Bełchatów  
ul. Słowackiego 8  
97-400 Bełchatów

Tytuł rysunku  
**Przekrój przez dach "D" i fragment dachu "C"**

Faza opracowania: Data: marzec 2024  
**Projekt budowlany**

Projektant:  
**mgr inż. arch. Marek Karolczyk**  
Specjalność architektoniczna  
do projektowania bez ograniczeń  
7/R-128/ŁOIA/07

Sprawdzający:  
**mgr inż. arch. Anna Baczmaga**  
Specjalność architektoniczna  
do projektowania bez ograniczeń  
27/LOOKK/2012

Asystent projektanta:  
**mgr inż. Marta Pniewska**

Skala rysunku  
**1:50**

Nr arkusza  
**A.05**

**PRZEKRÓJ B-A**  
skala 1:50

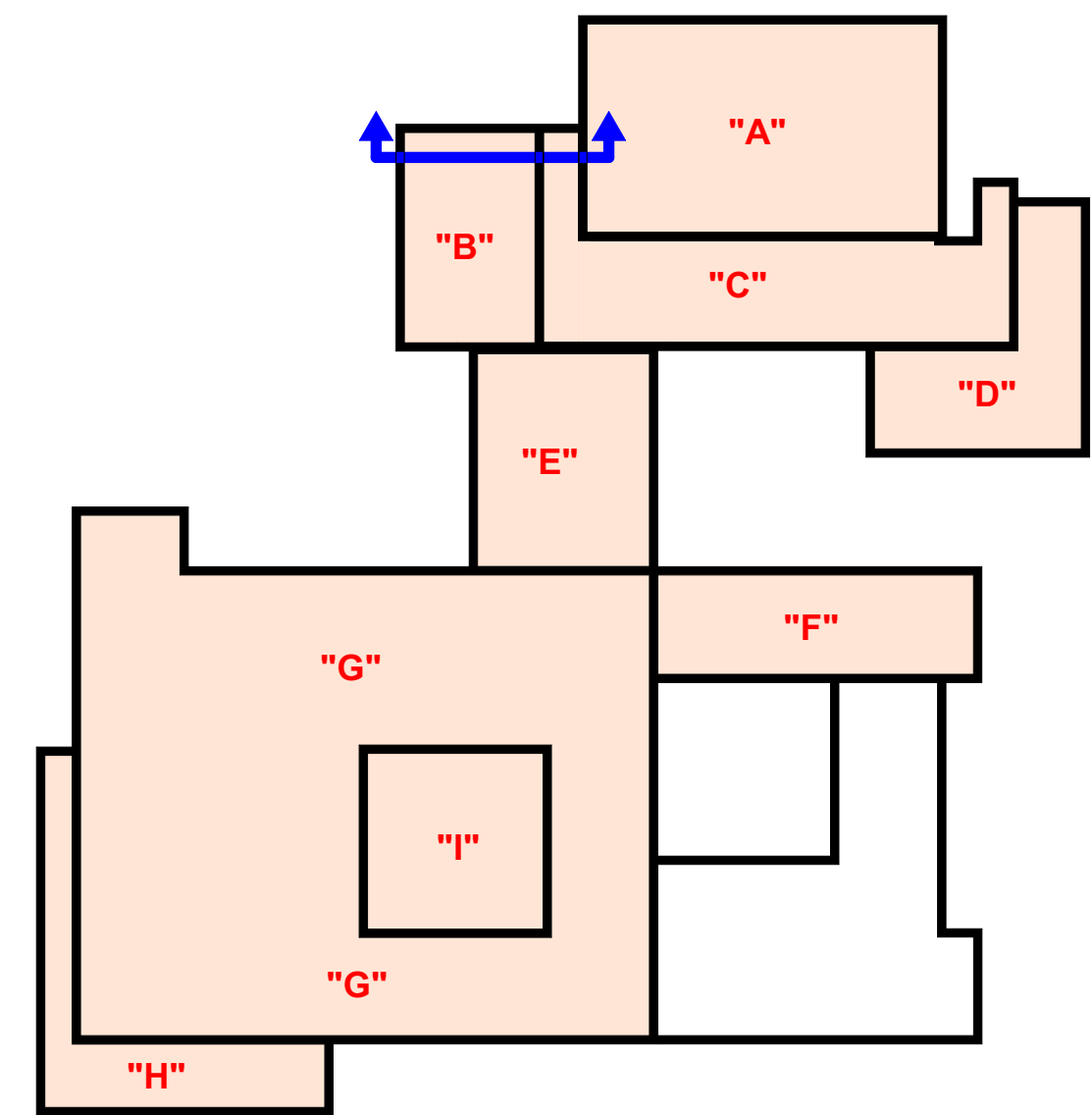
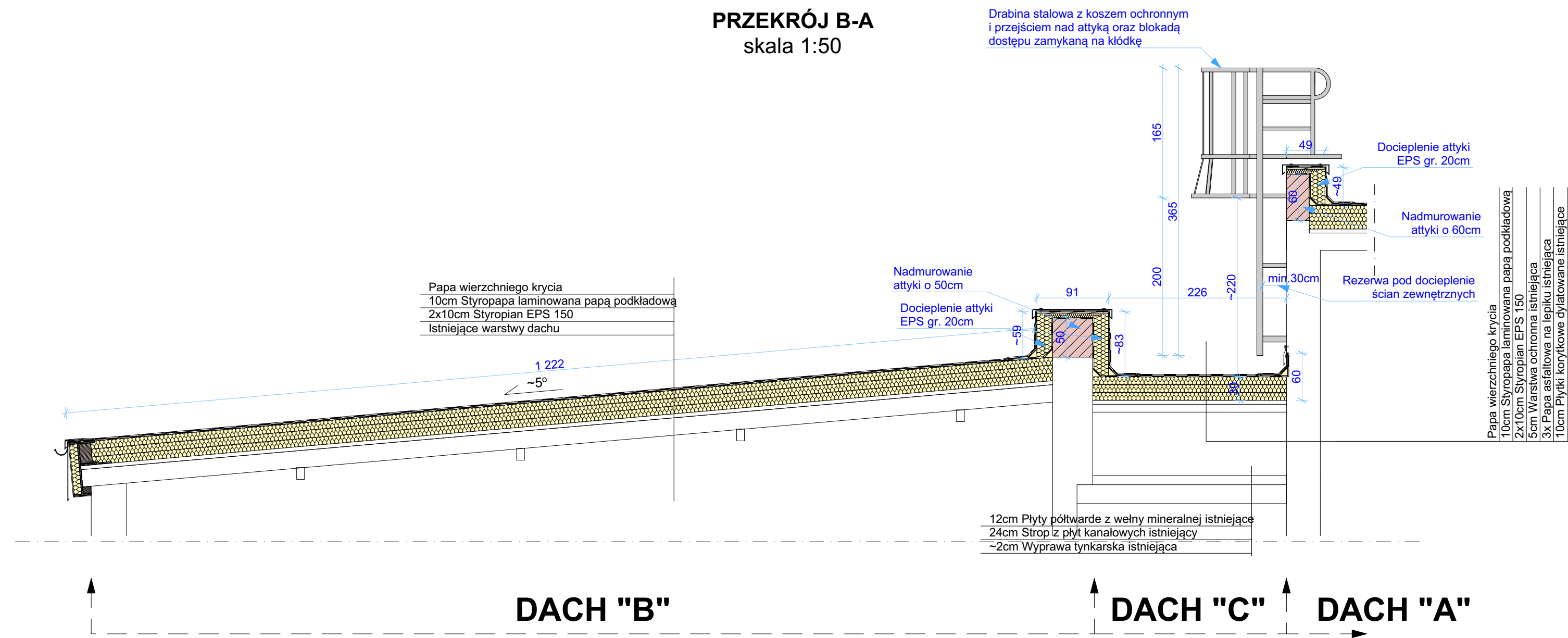

**UWAGA:** WSZELKIE PODANE W PROJEKCIE WYMIARY NALEŻY ZWERYFIKOWAĆ W NATURZE.

<p>Marek Karolczyk ul. Zeromskiego 74, 97-425 Żelów www.archmk.eu biuro@archmk.eu Tel. 604 985 908</p>	
Rodzaj i lokalizacja obiektu: <b>Przebudowa dachu budynku Szkoły Podstawowej nr 13 w Bełchatowie</b> działka nr 407 obręb 0016 miasto Bełchatów ul. Słowackiego 8 97-400 Bełchatów	
Tytuł rysunku <b>Przekrój przez dach "B" i "C" oraz fragment dachu "A"</b>	
Faza opracowania:	Data: marzec 2024
<b>Projekt budowlany</b>	
Projektant: <b>mgr inż. arch. Marek Karolczyk</b> Specjalność architektoniczna do projektowania bez ograniczeń 7/R-128/ŁOIA/07	
Sprawdzający: <b>mgr inż. arch. Anna Baczmaga</b> Specjalność architektoniczna do projektowania bez ograniczeń 27/LOOKK/2012	
Asystent projektanta: <b>mgr inż. Marta Pniewska</b>	
Skala rysunku <b>1:50</b>	
Nr arkusza <b>A.06</b>	

**PRZEKRÓJ E-G**  
skala 1:50

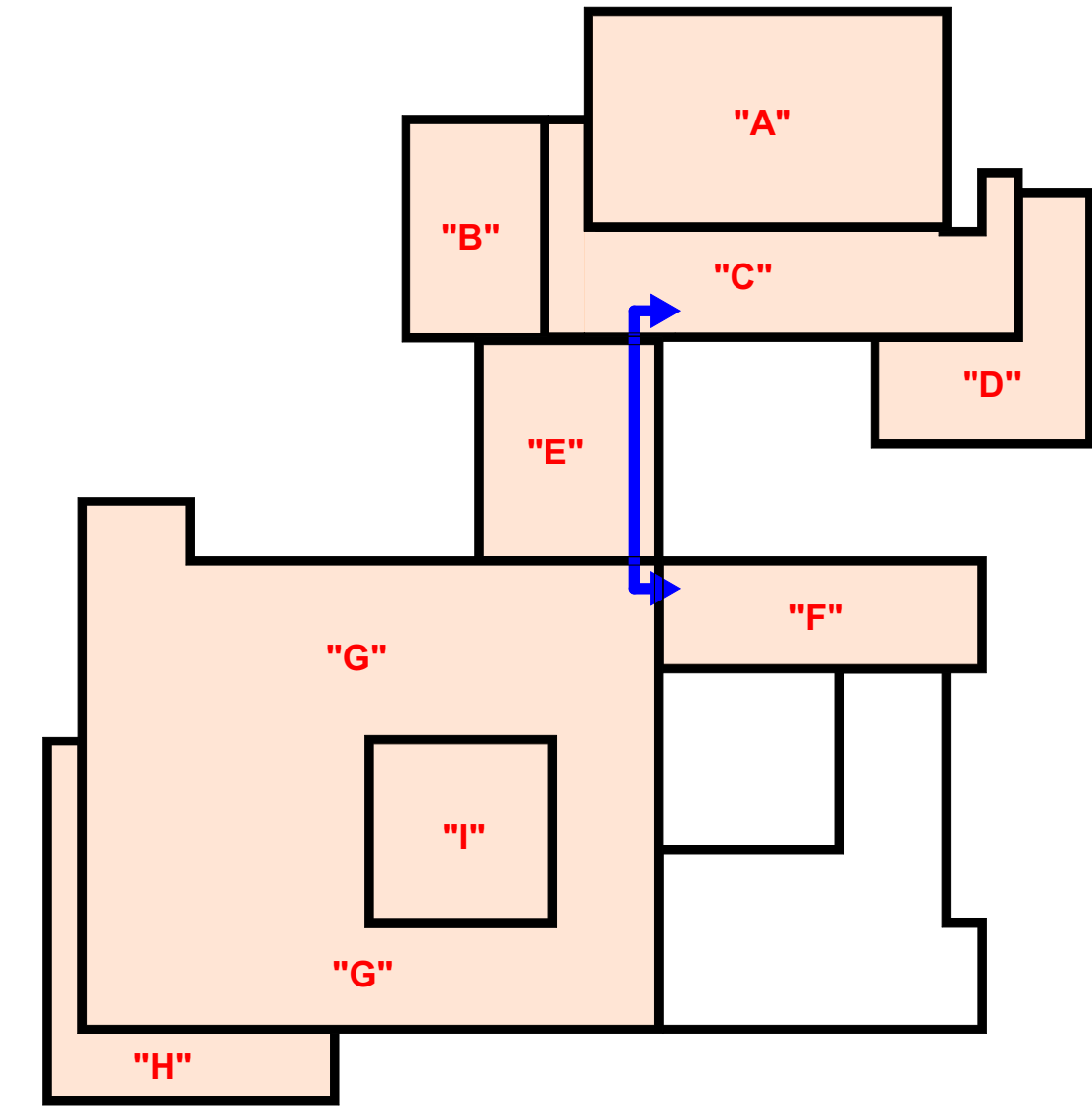
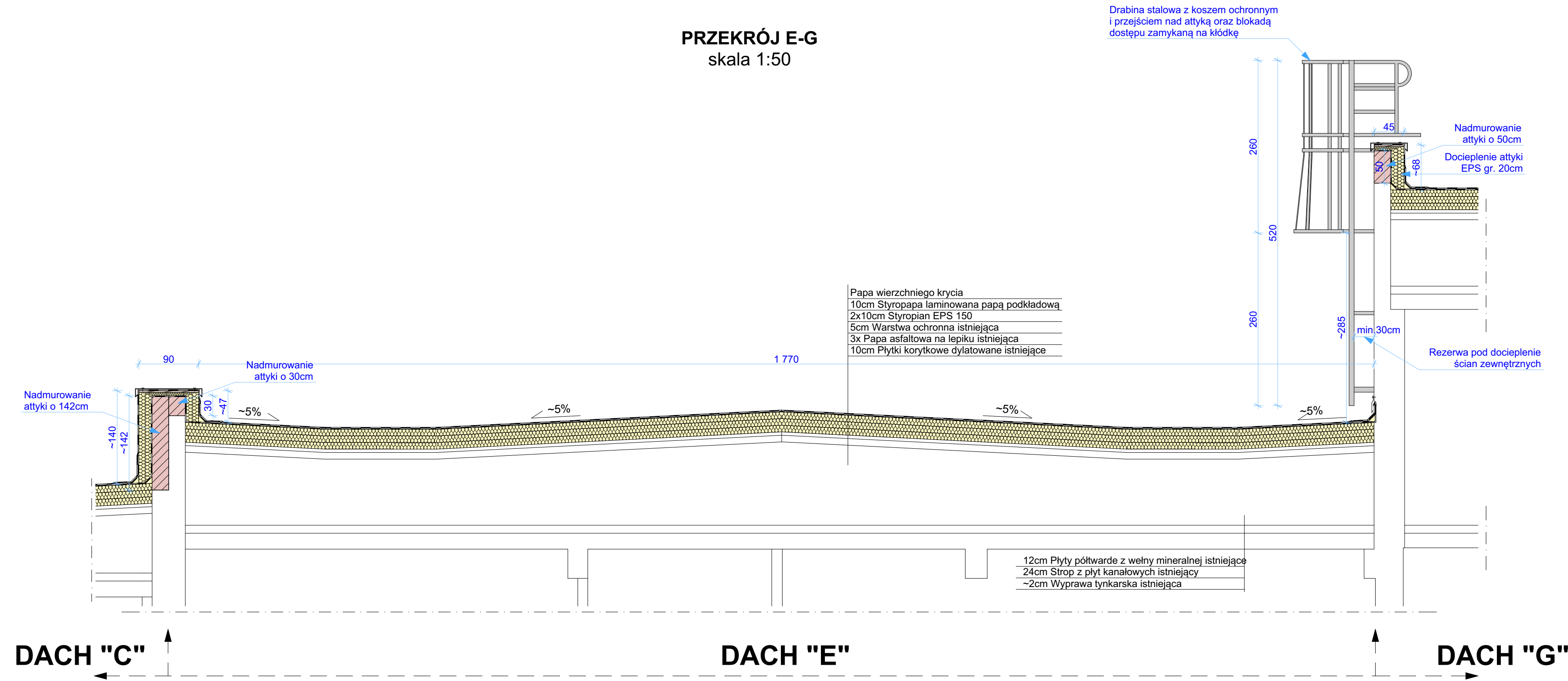

**UWAGA:** WSZELKIE PODANE W PROJEKCIE WYMIARY NALEŻY ZWERYFIKOWAĆ W NATURZE.

**PRZEKRÓJ I-I**  
skala 1:50

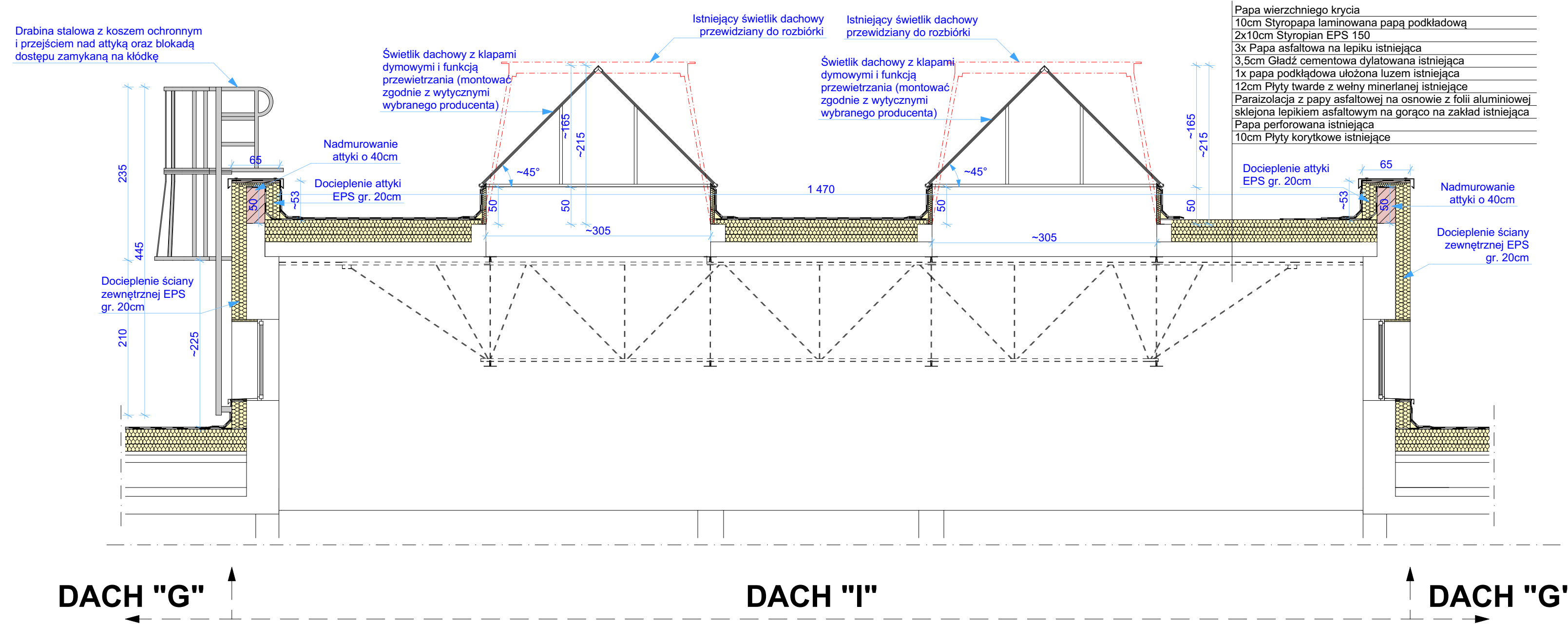

Papa wierzchniego krycia
10cm Styropapa laminowana papą podkładową
2x10cm Styropian EPS 150
3x Papa asfaltowa na lepiku istniejąca
3,5cm Gładź cementowa dylatowana istniejąca
1x papa podkładowa ułożona luzem istniejąca
12cm Płyty twarde z wełny mineralnej istniejące
Paraizolacja z papy asfaltowej na osnowie z folii aluminiowej sklejona lepikiem asfaltowym na gorąco na zakład istniejąca
Papa perforowana istniejąca
10cm Płyty korytkowe istniejące

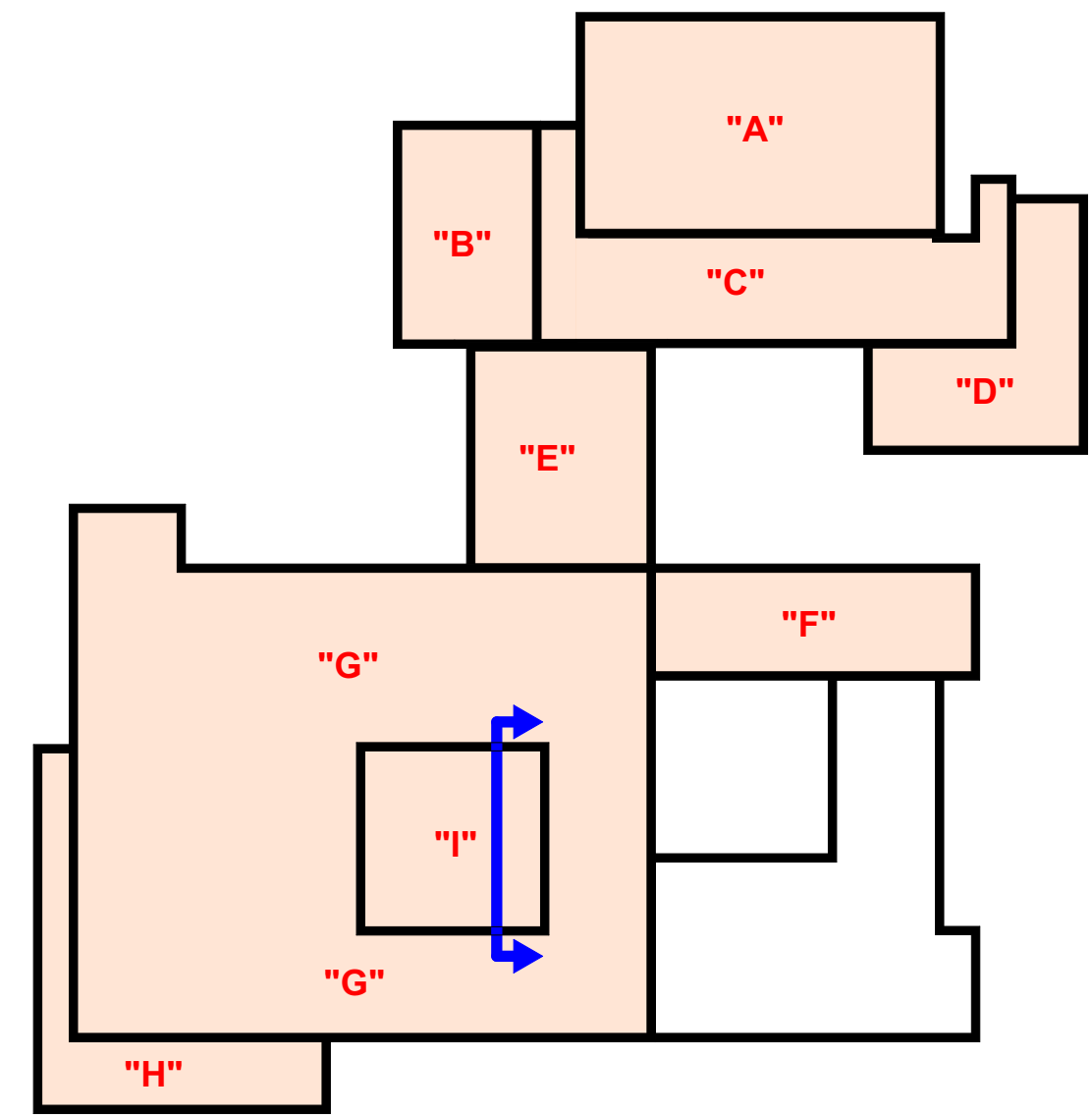

**UWAGA:** WSZELKIE PODANE W PROJEKCIE WYMIARY NALEŻY ZWERYFIKOWAĆ W NATURZE.

**ARCH MK**  
STUDIO PROJEKTOWE

Marek Karolczyk  
ul. Zeromskiego 74, 97-425 Żelów  
www.archmk.eu biuro@archmk.eu  
Tel. 604 985 908

Rodzaj i lokalizacja obiektu:  
**Przebudowa dachu budynku Szkoły Podstawowej nr 13 w Bełchatowie**  
działka nr 407 obręb 0016  
miasto Bełchatów  
ul. Słowackiego 8  
97-400 Bełchatów

Tytuł rysunku  
**Przekrój przez dach "I"**

Faza opracowania: Data: marzec 2024  
**Projekt budowlany**

Projektant:  
**mgr inż. arch. Marek Karolczyk**  
Specjalność architektoniczna  
do projektowania bez ograniczeń  
7/R-128/ŁOIA/07

Sprawdzający:  
**mgr inż. arch. Anna Baczmaga**  
Specjalność architektoniczna  
do projektowania bez ograniczeń  
27/LOOKK/2012

Asystent projektanta:  
**mgr inż. Marta Pniewska**

Skala rysunku  
**1:50**

Nr arkusza  
**A.08**





**PRZEKRÓJ F-F**  
skala 1:50

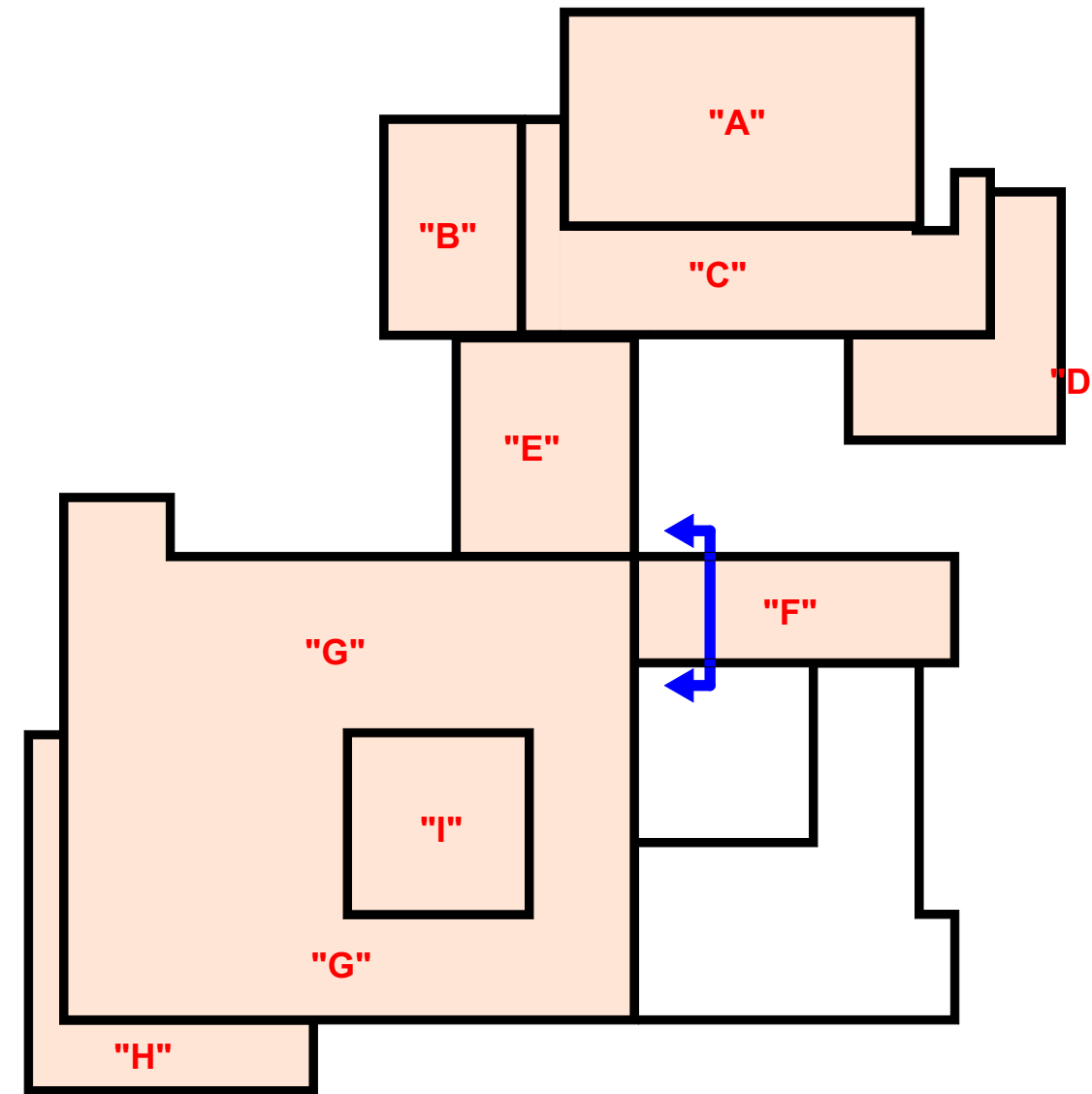
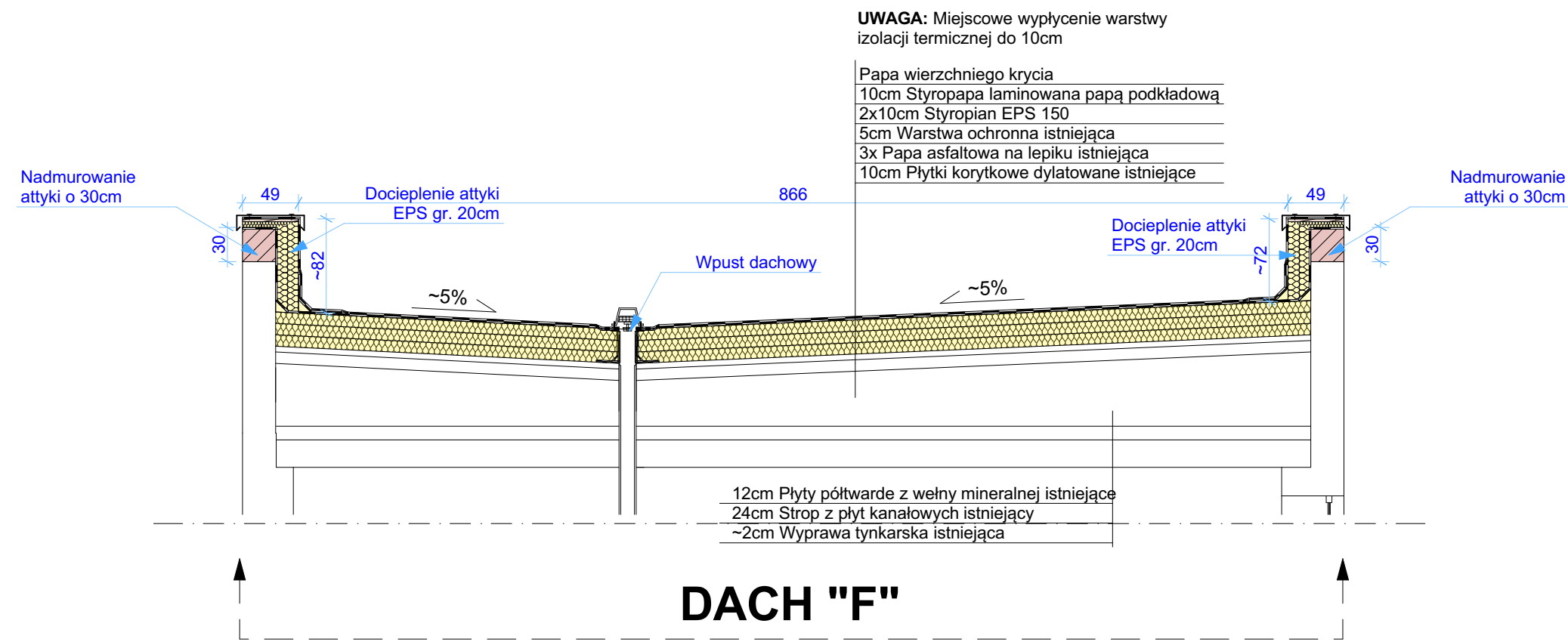

**UWAGA:** WSZELKIE PODANE W PROJEKCIE WYMIARY NALEŻY ZWERYFIKOWAĆ W NATURZE.





- Kratki wentylacyjne do usunięcia (poza okresem ochronnym ptaków)
- Kratki wentylacyjne istniejące

**ARCH MK**  
STUDIO PROJEKTOWE

Marek Karolczyk  
ul. Zeromskiego 74, 97-435 Żelazów  
www.archmk.eu, biuro@archmk.eu  
Tel. 604 985 908

Rodzaj i lokalizacja obiektu:  
**Przebudowa dachu budynku Szkoły Podstawowej nr 13 w Belchatowie**  
działka nr 407 obręb 0016  
miasto Belchatów  
ul. Słowackiego 8  
97-400 Belchatów

Tytuł rysunku:  
**Elewacja północna**

Faza opracowania: Data: marzec 2024  
**Projekt budowlany**

Projektant:  
**mgr inż. arch. Marek Karolczyk**  
Specjalność: architektoniczna  
do projektowania bez ograniczeń  
7/R-128/L.OIA/07

Sprawdzający:  
**mgr inż. arch. Anna Baczmaga**  
Specjalność: architektoniczna  
do projektowania bez ograniczeń  
27/LOOKK/2012

Asystent projektanta:  
**mgr inż. Marta Pniewska**

Skala rysunku:  
**1:100**

Nr arkusza:  
**A.11**

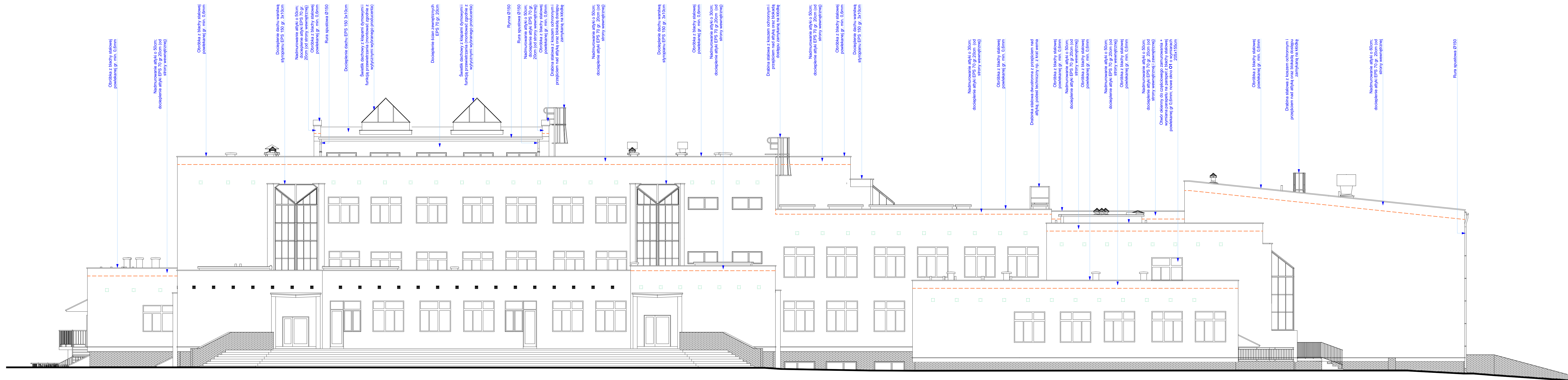

- Kratki wentylacyjne do usunięcia (poza okresem ochronnym ptaków)
- Kratki wentylacyjne istniejące

**ARCH MK**  
STUDIO PROJEKTOWE

Marek Karolczyk  
ul. Żeromskiego 74, 97-435 Żelazów  
www.archmk.eu | biuro@archmk.eu  
Tel. 604 985 908

Rodzaj i lokalizacja obiektu:  
**Przebudowa dachu budynku Szkoły Podstawowej nr 13 w Belchatowie**  
działka nr 407 obręb 0016  
miasto Belchatów  
ul. Słowackiego 8  
97-400 Belchatów

Tytuł rysunku:  
**Elewacja południowa**

Faza opracowania: Data: marzec 2024  
**Projekt budowlany**

Projektant:  
**mgr inż. arch. Marek Karolczyk**  
Specjalność architektoniczna  
do projektowania bez ograniczeń  
7/R-128/L/OIA/07

Sprawdzający:  
**mgr inż. arch. Anna Baczmaga**  
Specjalność architektoniczna  
do projektowania bez ograniczeń  
27/LOOKK/2012

Asystent projektanta:  
**mgr inż. Marta Pniewska**

Skala rysunku:  
**1:100**

Nr arkusza:  
**A.12**



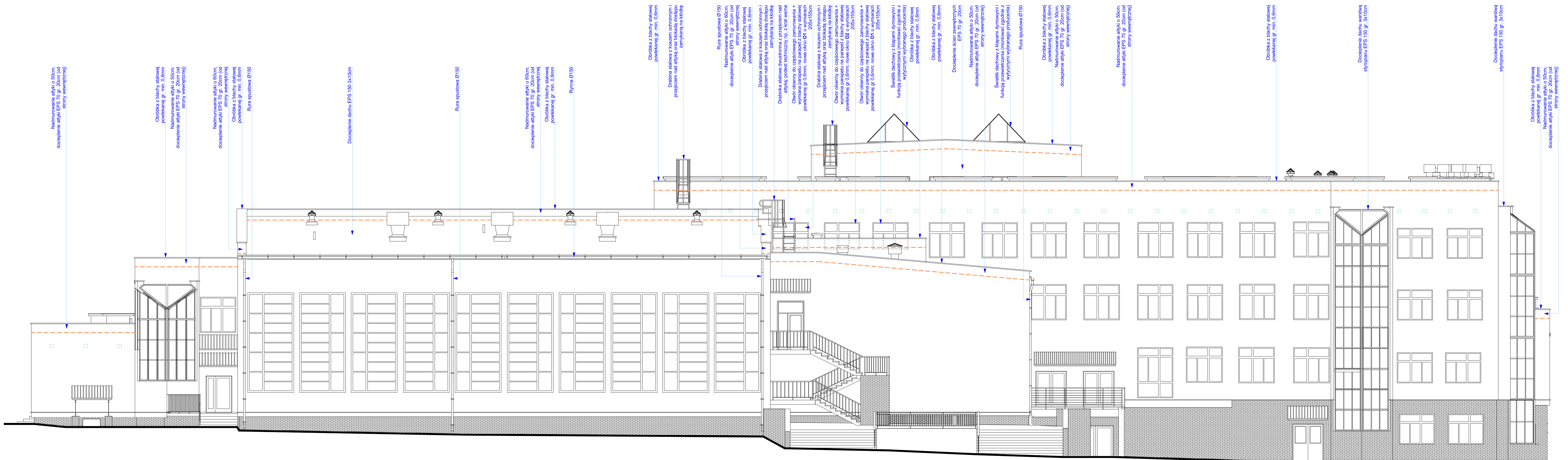

- ▭ Kratki wentylacyjne do usunięcia (poza okresem ochronnym ptaków)
- Kratki wentylacyjne istniejące

**ARCH MK**  
STUDIO PROJEKTOWE

Marek Karolczyk  
ul. Zeromskiego 74, 97-425 Żelów  
www.archmk.eu, biuro@archmk.eu  
Tel. 604 985 908

Rodzaj i lokalizacja obiektu:  
**Przebudowa dachu budynku Szkoły Podstawowej nr 13 w Belchatowie**  
działka nr 407 obręb 0016  
miasto Belchatów  
ul. Słowackiego 8  
97-400 Belchatów

Tytuł rysunku:  
**Elewacja wschodnia**

Faza opracowania: \_\_\_\_\_ Data: marzec 2024

**Projekt budowlany**

Projektant:  
**mgr inż. arch. Marek Karolczyk**  
Specjalność architektoniczna  
do projektowania bez ograniczeń  
7/R-128/L/OIA/07

Sprawdzający:  
**mgr inż. arch. Anna Baczmaga**  
Specjalność architektoniczna  
do projektowania bez ograniczeń  
27/LOOK/2012

Asystent projektanta:  
**mgr inż. Marta Pniewska**

Skala rysunku  
**1:100**

Nr arkusza  
**A.13**



□ Kratki wentylacyjne do usunięcia (poza okresem ochronnym ptaków)

■ Kratki wentylacyjne istniejące