

Elewacja wschodnia

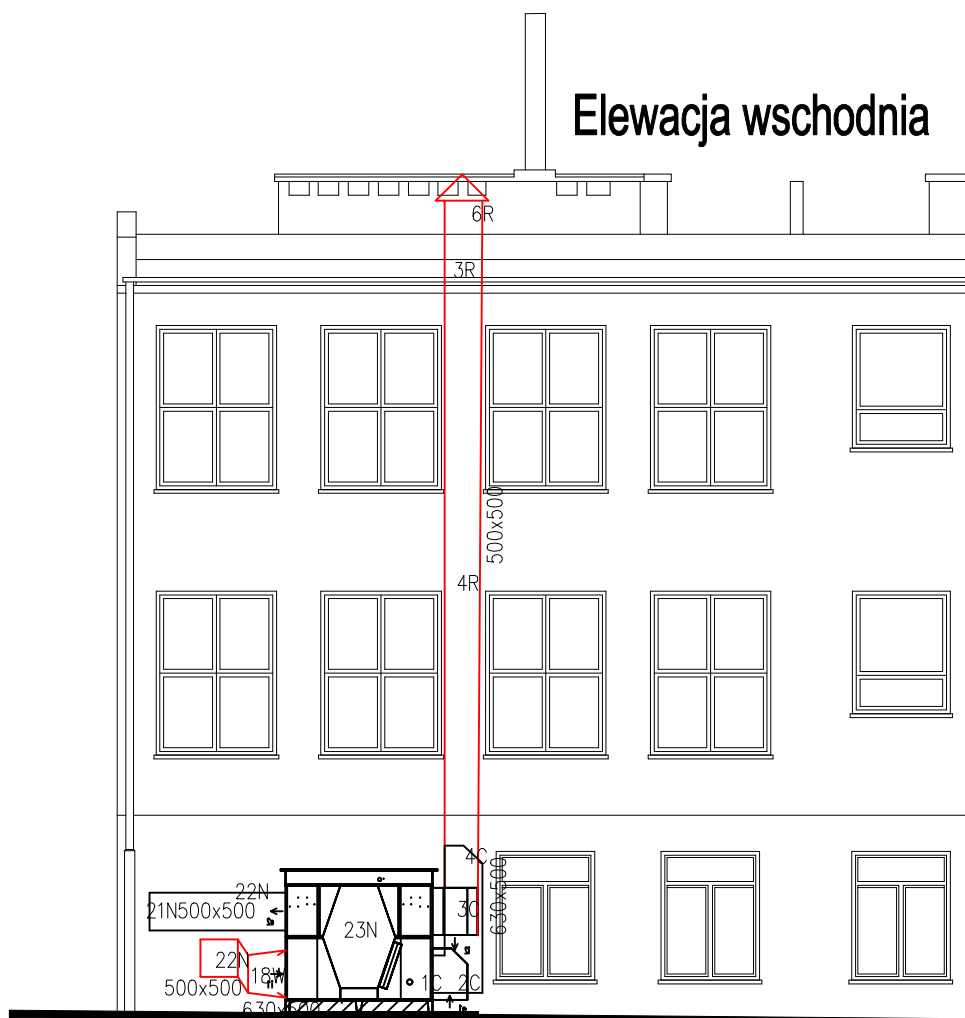

centrala wentylacyjna zewnętrzna
nawiewno-wywiewna o wydajności
2600/2600 m³/h, z wbudowaną wstępną
nagrzewnicą elektryczną
do wentylacji pomieszczenia kuchni

LEGENDA

- wywiew powietrza zużytego
- nawiew powietrza świeżego

| | | | | |
|-------------------------------------|---|---|---|----------------|
| JT | JT Architecture Ltd Farfield Park, Rotherham S63 5DB Adres do korespondencji: Nieżywiec 104 77-300 Człuchów | | tel. kom. 0 509 093 621 tel. kom. 0 605 835 076 e-mail: jt-projekt@wp.pl www.jtarchitecture.pl | |
| | Inwestor: Adres: | DYREKCJA ROZBUDOWY MIASTA GDAŃSKA DZIAŁAJĄCA W IMIENIU I NA RZECZ GMINY MIASTA GDAŃSKA 80-560 GDAŃSK, UL. ŻAGŁOWA 11 | | |
| | Obiekt: | BUDYNEK OŚWIATOWY- X LICEUM OGÓLNOKSZTAŁCĄCE DWUJĘZYCZNE Im. LECHA BĄDKOWSKIEGO | | |
| | Adres: | 80-451 GDAŃSK UL. KOŚCIUSZKI 8B DZ. NR 10/10, 15, 12/2, 11/2, 14/2, 16/11 | | |
| | Temat: | PRZEBUDOWA POMIESZCZEŃ BUDYNKU W POZIOMEJ CZĘŚCI PRZYZIEMIA PRZEBUDOWA WEWNĘTRZNEJ INSTALACJI GAZOWEJ ROZBIÓRKA ISTNIEJĄCEJ I BUDOWA WIATY ŚMIETNIKOWEJ | | |
| Nazwa rysunku: | ELEWACJA WSCHODNIA - wentylacja i klimatyzacja | | Rys. nr S-19 | Skala 1:100 |
| Autorzy opracowania: | Imię i Nazwisko uprawnienia | | | Data Podpis |
| Projektant branży sanitarnej: | mgr inż. Anna Roman-Piotrowska Upr. bud. nr POM/0164/POOS/06 do projektowania w specjalności instalacyjnej | | | 10.02.2023r. |
| Projektant sprawdzający: | mgr inż. ŁUKASZ SZMELTER Upr. bud. nr POM/0283/PWBS/15 do projektowania w specjalności instalacyjnej | | | 10.02.2023r. |