

Bydgoszcz, dnia 14 września 2016

Prezydent Miasta Bydgoszczy

MPG.Z.431.0926.2016

## Protokół

odpis

**Przedmiot: przyłącze ciepłownicze z telemetrią**

Położenie:

ulica	numer	obręb	numer działki
Karłowicza	20	178	

Zlecenie: "**DARCO**"

Pismo z dnia 2016-08-31

**DOKUMENTACJA** była przedmiotem narady koordynacyjnej w dniu **08.09.2016r.** w formie zebrania zainteresowanych podmiotów, w zakresie lokalizacji urządzeń (*projektowanych*) podziemnych i nadziemnych z uwagami jak podano niżej.

Przy ewentualnym dalszym postępowaniu w przedmiotowej sprawie prosimy powoływać się na nr niniejszego pisma

Wszelkie odstępstwa (w trakcie realizacji) od projektu podstawowego należy **bezwzględnie** uzgadniać w ZUDP.

### Podstawa prawna:

Ustawa z dnia 17 maja 1989 r. art. 28b - Prawo geodezyjne i kartograficzne (Dz.U. 2010 nr 193 poz. 1287 ze zmianami)

Zarządzenie Nr 477/2015 z dnia 7 września 2015 r. Prezydenta Miasta Bydgoszczy.

Zarządzenie Nr 478/2015 z dnia 7 września 2015 r. Prezydenta Miasta Bydgoszczy

Zarządzenie Nr 3/2016 z dnia 4 sierpnia 2016 r. Dyrektora Miejskiej Pracowni Geodezyjnej w Bydgoszczy.

### Uczestnicy Narady - UWAGI i ZALECENIA:

- A. Przewodniczący Narady Koordynacyjnej - Halina Czeczot
- B. Wydział Administracji Budowlanej - Arleta Leśniak
- C. Powiatowy Inspektorat Nadzoru Budowlanego.
- D. Zarząd Dróg Miejskich i Komunikacji Publicznej - Dominik Malcer
1. Miejska Pracownia Urbanistyczna - Elżbieta Lis
2. Enea Operator-Oddział Dystrybucji Bydgoszcz - Wiesław Strzyżuk
3. Polska Spółka Gazownictwa, Z-d w Bydgoszczy - Ryszard Rapel, Dawid Kawczyński
4. Komunalne Przedsiębiorstwo Energetyki Ciepłej - Zbigniew Bartosz - Projekt wykonawczy uzgodnić pod względem technicznym w Komunalnym Przedsiębiorstwie Energetyki Ciepłej (KPEC).
5. Przedsiębiorstwo Telekomunikacyjne K-Ptel
6. Miejskie Wodociągi i Kanalizacja - Rafał Kęskrawiec, Małgorzata Dylas
7. Wydział Gospodarki Komunalnej - Justyna Olszewska, Joanna Mostowska - Uzgodnienie nie zwalnia inwestora z obowiązku ochrony drzew i stosowania rozwiązań korzystnych dla drzew na każdym etapie realizacji zadania (zasada przezorności art. 6 POŚ).
8. Netia S.A. - Andrzej Grycmacher
9. CHEM W i K - Olgierd Sadowski
10. PGE G i EK Oddział Zespół Elektrociepłowni

**Inż. Szymon Pawlak**

Uprawnienia budowlane do projektowania i kierowania robotami budowlanymi bez ograniczeń w specjalnej instalacji dla inżynierów i urządzeń cieplnych, wentylacyjnych, gazowych, wodociagowych i kanalizacyjnych.  
Przewodniczący Zespołu Uzgadniania Komunikacji Projektowej

**ZA ZGODNOŚĆ  
Z ORYGINAŁEM**

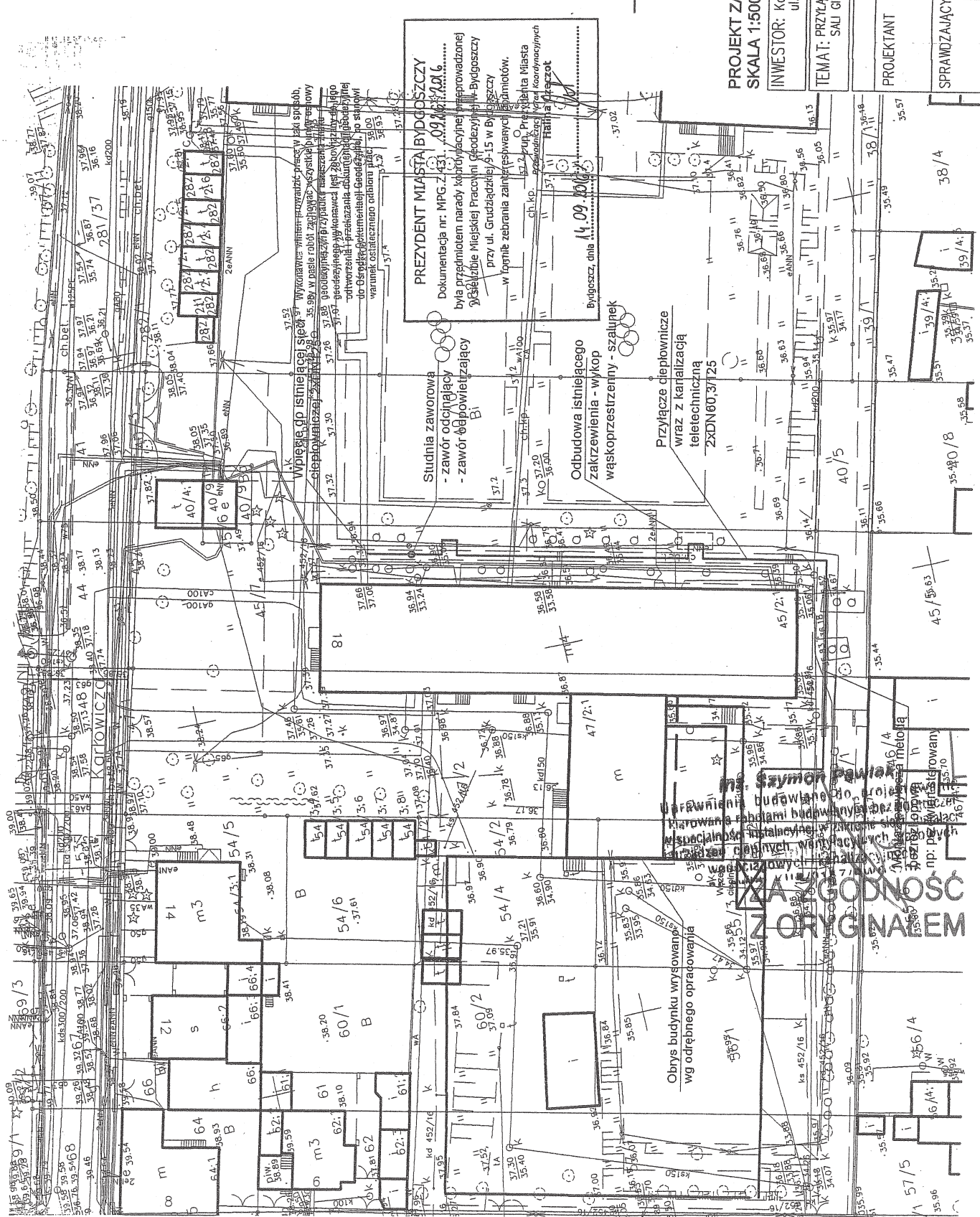

**inż. Szymon Pawlak**  
 Uprawnienia budowlane do projektowania i kierowania robotami budowlanymi bez ograniczeń w specjalności instalacyjnej w zakresie sieci, instalacji i urządzeń cieplnych, wentylacyjnych, gazowych i wodociągowych oraz prac elektrycznych  
 ul. Włocławska 116, 85-102 Bydgoszcz, tel. 42 254 82 82

# ZA ZGODNOŚĆ Z ORYGINAŁEM

**LEGENDA:**  
 Projektowane przyłącze ciepłownicze wraz z kanalizacją teletechniczną /doziemne izolacja w pł. PEHD/

## PROJEKT ZAGOSPODAROWANIA TERENU SKALA 1:500

**INWESTOR:** Komunalne Przedsiębiorstwo Energetyki Ciepłej Sp. z o.o. ul. Ks. J. Szulca 5, 85-315 Bydgoszcz  
**TEMA T:** PRZYŁĄCZE CIEPŁE WRAZ Z INSTAL. TELETECHNICZNĄ DO BUDYNKU SALI GIMNASTYCZNEJ W BYDGOSZCZY PRZY UL. KARŁOWICZA 20

<b>PROJEKTANT</b>	<b>NAZWISKO - NR UPR.</b>	<b>PODPIS</b>
<b>SPRAWDZAJĄCY</b>	<b>mgr inż. Katarzyna Proszowska</b> Uprawnienia do projektowania bez ograniczeń w specjalności instalacyjnej w zakresie sieci, instalacji i urządzeń cieplnych, wentylacyjnych, gazowych, wodociągowych oraz prac elektrycznych KUP/047/PW/003/08	

**PREZYDENT MIASTA BYDGOSZCZY**  
 Dokumentacja nr. MPG.Z.431.09.001/2016.....  
 była przedmiotem narady koordynacyjnej przeprowadzonej w siedzibie Miejskiej Pracowni Geodezyjnej w Bydgoszczy przy ul. Głuchadzkiej 6-15 w Bydgoszczy w formie zebrania zainicjowanego przez Prezydenta Miasta Bydgoszczy, dnia 14.09.2016r. w sprawie wyrażenia zgody na wyłączenie terenów w celach inwestycyjnych z przeznaczeniem na budowę przyłączy ciepłowniczych wraz z kanalizacją teletechniczną wraz z doziemną izolacją w pł. PEHD w skali 1:500 dla potrzeb przyłączy ciepłowniczych wraz z kanalizacją teletechniczną do budynku sali gimnastycznej przy ul. Karłowicza 20 w Bydgoszczy.

**Studnia zaworowa - zawór odcinający - zawór odpowietrzający**

**Odbudowa istniejącego zakrzewienia - wykop wąskoprzestyczny - szalunek**

**Przyłącze ciepłownicze wraz z kanalizacją teletechniczną 2xDN80/37125**

**Obrys budynku wrysowany wg odrębnego opracowania**

**ZAKAZ WSTĘPU**  
 ZAKAZ WSTĘPU  
 ZAKAZ WSTĘPU

Bydgoszcz, 19 sierpnia 2016 r.

EE/1216/4230/2016

## Przedsiębiorstwo Obsługi Inwestycji DARCO ul. Mazurska 7 85-710 Bydgoszcz

**Dotyczy:** uzgodnienia projektowanej trasy przyłącza ciepłowniczego do budynku sali gimnastycznej na terenie Zespołu Szkół Elektronicznych przy ul. Karłowicza 20 w Bydgoszczy

W odpowiedzi na pismo z dnia 16.08.2016 r. Dział Zarządzania Infrastrukturą Komunalnego Przedsiębiorstwa Energetyki Ciepłej Spółka z o.o. w Bydgoszczy przekazuje w załączeniu jeden egzemplarz projektu zagospodarowania terenu, z naniesionym uzgodnieniem nr EE/1216/2016 z dnia 19.08.2016 r.

Otrzymują:

1. Adresat
2. EE a/a

Wykonał: M.W., tel. (52) 30-45-384

p.o. Dyrektor ds. Eksploatacji

*Włodzimierz Janczarski*  
inż. Włodzimierz Janczarski

**Inż. Szymon Pawlak**  
Uprawnienia budowlane do projektowania i kierowania robotami budowlanymi bez ograniczeń w specjalności instalacyjnej w zakresie sieci, instalacji urządzeń ciepłych, wentylacyjnych, gazowych, wodociągowych i kanalizacyjnych  
**ZA ZGODNOŚĆ Z ORYGINAŁEM**

### Oddziały Spółki

86-010 Koronowo  
ul. Al. Wolności 3D  
tel. 52 34 82 173

86-050 Solec Kujawski  
ul. Garbary 4  
tel. 52 34 82 174

89-100 Nakło n/Notecią  
ul. Rudki 9-13  
tel. 52 38 65 245

89-200 Szubin  
ul. Nakielska 25  
tel. 52 39 10 915



PRZEDSIĘBIORSTWO  
FAIR PLAY



KRS 0000033107

NIP 554-030-90-86

REGON 090523340

Kapitał zakładowy: 45 900 000,00 zł

PKO Bank Polski S.A.: 34 1440 1215 0000 0000 1377 5176

Bank Pocztowy S.A.: 45 1320 1117 2048 0747 2000 0001

EE/12.16 / 2016  
Trasa 3,3 pętli ciepłowniczej  
- zgodowa 19.08.16.

38.65 p.o. Dyrektor ds. Eksploatacji  
*Jan Pawlik*  
inż. Włodzimierz Janeczarski

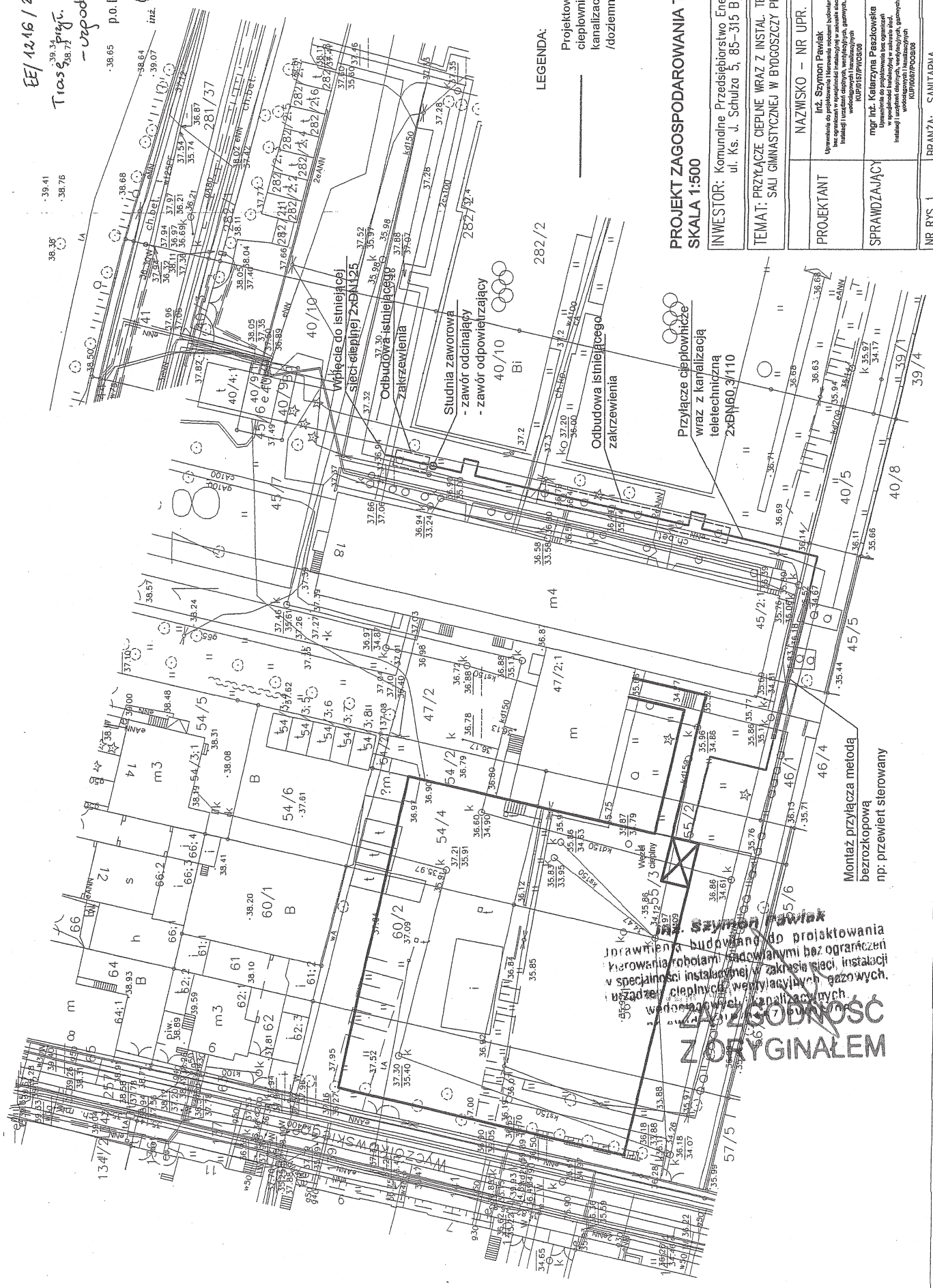

LEGENDA:  
Projektowane przyłącze ciepłownicze wraz z kanalizacją teletechniczną /doziemne izolacja w pl. PEHD/

PROJEKT ZAGOSPODAROWANIA TERENU  
SKALA 1:500

INWESTOR: Komunalne Przedsiębiorstwo Energetyki Ciepłej Sp. z o.o.  
ul. Ks. J. Szulca 5, 85-315 Bydgoszcz

TEMAT: PRZYŁĄCZE CIEPŁE WRAZ Z INSTAL. TELETECHNICZNA DO BUDYNKU  
SALI GIMNASTYCZNEJ W BYDGOSZCZY PRZY UL. KARŁOWICZA 20

PROJEKTANT	INŻ. SYMON PAWLIK Opowiada za projekt i wykonanie, nie ograniczając w szczególności zakresu swoich uprawnień w zakresie: instalacji urządzeń elektrycznych, wentylacyjnych, prądowych, KUP/051/PW/03/09	NAZWISKO - NR UPR.	PODPIS
SPRAWDZAJĄCY	INŻ. KATARZYNA PAZKOWICZ Opowiada za projekt i wykonanie, nie ograniczając w szczególności zakresu swoich uprawnień w zakresie: instalacji urządzeń elektrycznych, wentylacyjnych, prądowych, KUP/062/PW/03/09	NAZWISKO - NR UPR.	PODPIS

Pracownik Pawlik  
Jednostka budowlana do projektowania  
kierowania robotami budowlanymi bez ograniczeń  
w specjalności instalacyjnej w zakresie sieci, instalacji  
władzy, ciepłowniczej, wentylacyjnych, gazowych,  
i wodno-kanalizacyjnych.  
**ZGODNOŚĆ Z ORYGINAŁEM**

Bydgoszcz, 15.10.2018r.

Zespół Szkół Elektronicznych  
ul. Karłowicza 20  
85-092 Bydgoszcz

### OŚWIADCZENIE

Oświadczam, że działki numer: 55/3; 55/2; 47/2; 45/7; 46/1 obręb 178 są w trwałym zarządzie Zespołu Szkół Elektronicznych w Bydgoszczy przy ul. Karłowicza 20

Wyrażam zgodę na czasowe i trwałe zajęcie terenu pod budowę przyłącza ciepłowniczego wraz z kanalizacją teletechniczną do projektowanego budynku hali sportowej /Bydgoszcz, ul. Karłowicza 20/.

Akceptuję przedstawioną trasę sieci ciepłowniczej wraz z kanalizacją teletechniczną do projektowanego budynku mieszkalnego przedstawioną na załączniku graficznym.

Po wykonaniu przyłącza ciepłowniczego teren należy przywrócić do stanu pierwotnego. Przy wykonywaniu wykopów należy zwrócić szczególną uwagę na skrzyżowanie trasy ciepłociągu z przyłączami elektrycznymi należącymi do ENEA jak również sieci elektrycznej należącej do Zespołu Szkół Elektronicznych.

Uwagi:

*zgodę pod warunkiem uaktynienia wykopów w czasie 20 tygodni na kadzijs z niepienactwami i z instalacjami teletechnicznymi i z instalacjami*

**Instytut Pawlak**  
Uprawnienia budowlane do projektowania i kierowania robotami budowlanymi bez ograniczeń w specjalności instalacyjnej w zakresie sieci, instalacji i urządzeń cieplnych, wentylacyjnych, gazowych, wodociagowych i kanalizacyjnych.  
nr ewid. KIB/AN/1206WS/06

Z poważaniem

**ZA ZGODNOŚĆ  
Z ORYGINAŁEM**

Zespół Szkół Elektronicznych  
im. Wojska Polskiego  
ul. M. Karłowicza 20, tel./fax 052 341-44-44  
85-092 BYDGOSZCZ  
REGON 000192494 (2)

*mgr inż. Roman Wójcicki*

DYREKTOR SZKOŁY

Zespół Szkół Elektrycznych  
 im. Wojska Polskiego  
 ul. M. Karłowicza 20, tel./fax 052 341 44 44  
 85-092 B Y D G C S Z C 7  
 REGON 000 340 494 (2)

*akceptujis zgodny z projektem*

DIREKTOR SZKOŁY  
 mgr inż. Roman Wojciechowski

LEGENDA:

- Projektowane przyłącze ciepłownicze wraz z kanalizacją teletechniczną /dozielne izolacja w pł. PEHD/
- Zakres obszaru oddziaływania obiektu

PROJEKT ZAGOSPODAROWANIA TERENU  
 SKALA 1:500

INWESTOR: Komunalne Przedsiębiorstwo Energetyki Ciepłej Sp. z o.o.  
 ul. Ks. J. Schulza 5, 85-315 Bydgoszcz

TEMAT: PRZYŁĄCZE CIEPŁE WRAZ Z INSTAL. TELETECHNICZNĄ DO BUDYNKU  
 SALI GIMNASTYCZNEJ W BYDGOSZCZY PRZY UL. KARŁOWICZA 20

PROJEKTANT	NAZWISKO — NR UPR.	PODPIS
SPRAWDZAJĄCY	mgr inż. Katarzyna Paszkowska <small>Uprawniona do projektowania i nadzoru inwestycyjnego w zakresie instalacji i urządzeń elektrycznych, wodociągów i kanalizacyjnych, rur i przewodów</small>	<i>[Signature]</i>
	mgr inż. Szymon Pawlak <small>Uprawniona do projektowania i nadzoru inwestycyjnego w zakresie instalacji i urządzeń elektrycznych, wodociągów i kanalizacyjnych, rur i przewodów</small>	<i>[Signature]</i>

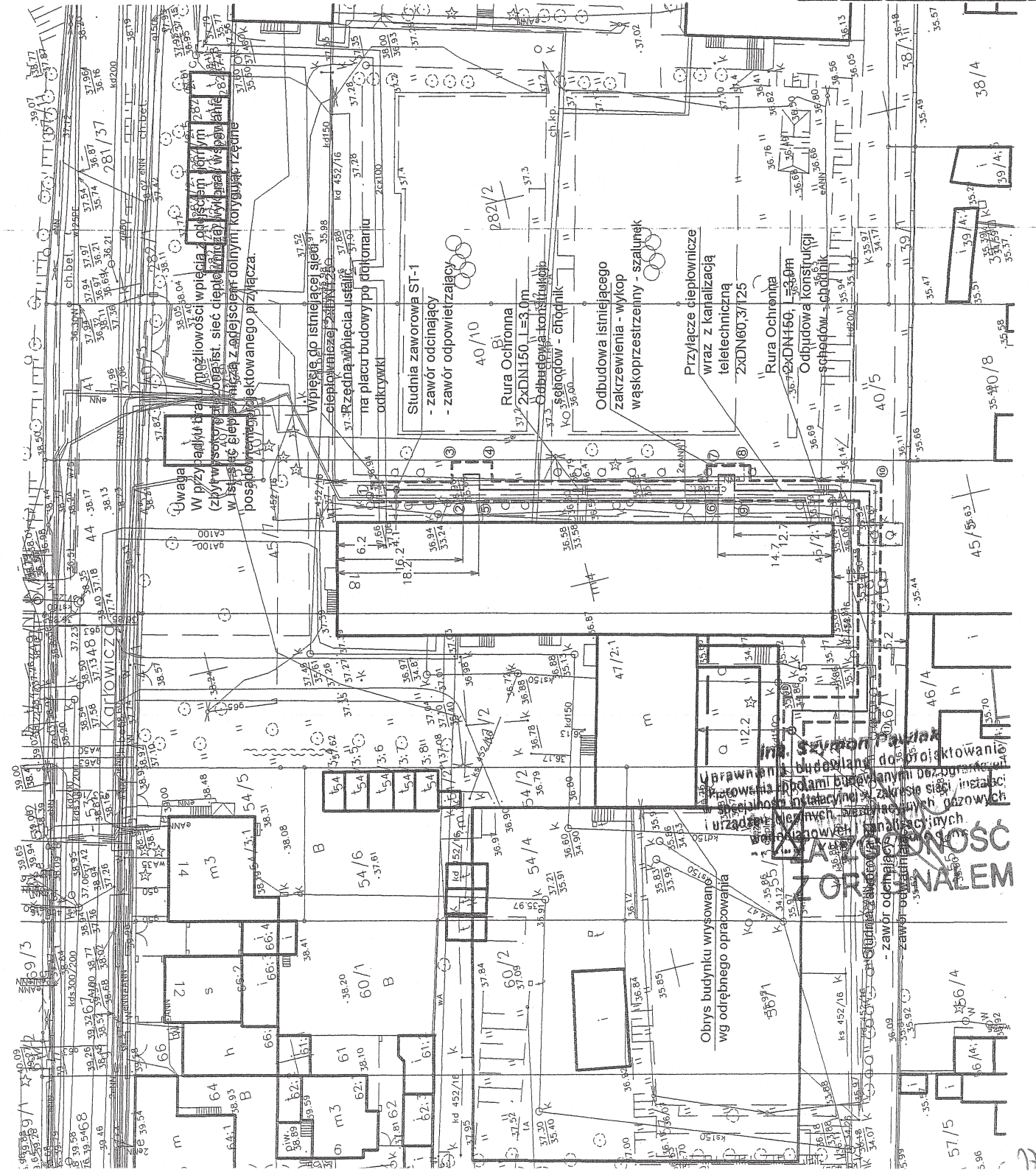

**WZAGLEŻNIECIE**  
 Wszelkie prace budowlane i instalacyjne, w tym w szczególności prace przy instalacji i urządzeniach elektrycznych, wodociągów i kanalizacyjnych, rur i przewodów, należy wykonać zgodnie z projektem.

57/5  
 596

KOMUNALNE PRZEDSIĘBIC.  
ENERGETYKI I ENERPIE.  
Spółka z o.o.  
DZIAŁ ZARZĄDZANIA INFRASTRUKTURĄ

CE/14.09/2016

7.0. projektacja ciepłownicza do budowl ob. gimnastycznej przy ul. Karłowicza 28 w Bydgosz. - wykonano wg. 09.2016.

K i e r o w n i k  
Działu Zarządzania Infrastruktura  
mgr inż. Szymon Pawlak

inż. Szymon Pawlak  
Uprawnienia budowlane do projektowania i kierowania robotami budowlanymi bez ograniczeń w specjalności instalacyjnej w zakresie sieci, instalacji i urządzeń: ciepłych, wentylacyjnych, gazowych i wodociągowych i kanalizacyjnych.

ZA ZGODNOŚĆ Z ORYGINAŁEM

LEGENDA:

Projektowane przyłącze ciepłownicze wraz z kanalizacją teletechniczną /doziemne izolacja w pl. PEHD/

PROJEKT ZAGOSPODAROWANIA TERENU  
SKALA 1:500

INWESTOR: Komunalne Przedsiębiorstwo Energetyki Cieplnej Sp. z o.o.  
ul. Ks. J. Schulza 5, 85-315 Bydgoszcz

TEMAT: PRZYŁĄCZE CIEPŁE WRAZ Z INSTAL. TELETECHNICZNĄ DO BUDYNKU  
SALI GIMNASTYCZNEJ W BYDGOSZCZY PRZY UL. KARŁOWICZA 20

PROJEKTANT	NAZWISKO - NR UPR.	PODPIS
SPRAWDZAJĄCY	mgr inż. Katarzyna Paszkowska Inżynier uprawniony do projektowania bez ograniczeń w specjalności ciepłych, wentylacyjnych, gazowych i wodociągowych i kanalizacyjnych.	

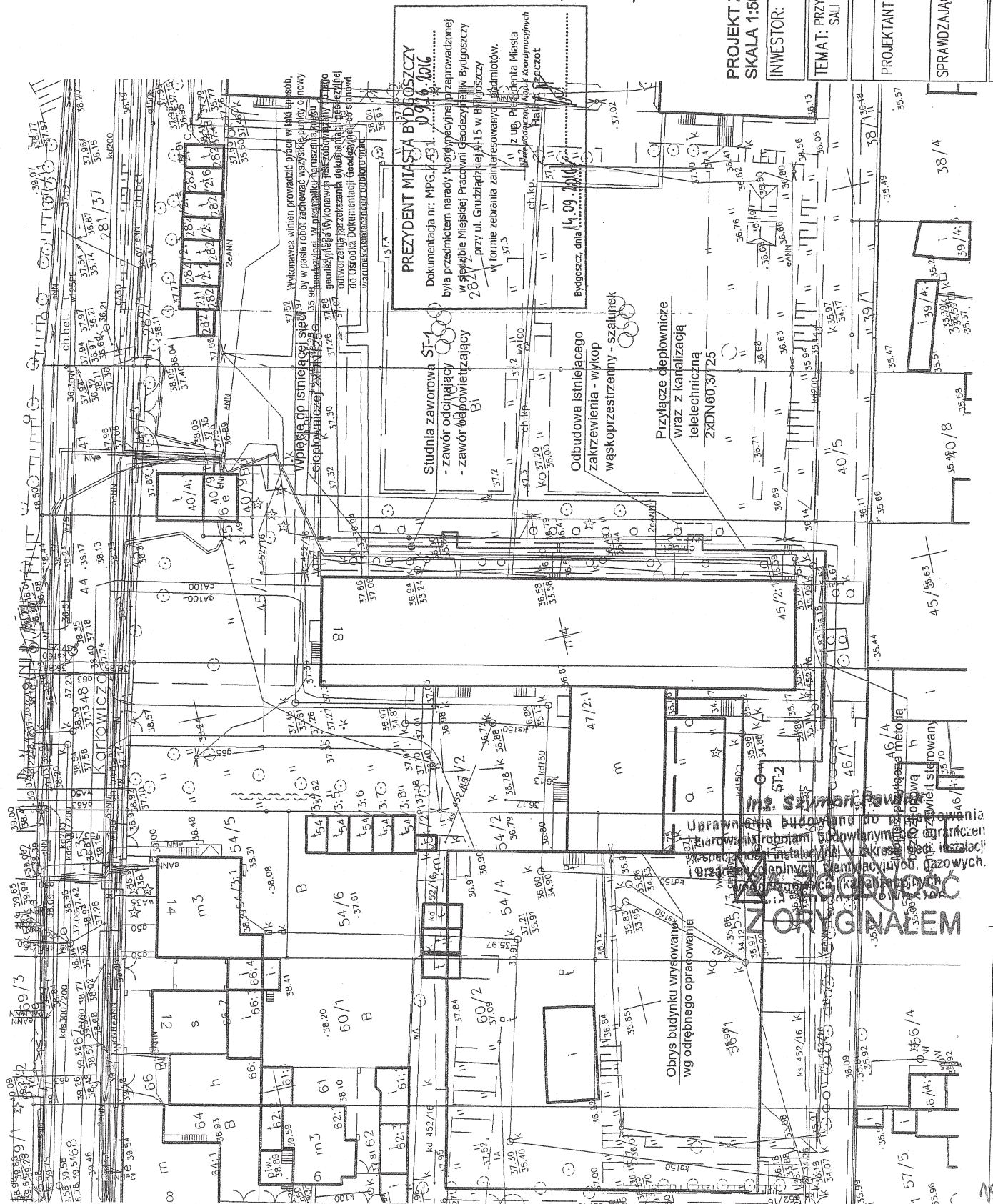

Bydgoszcz, dnia 29.05.2018r.  
WMG-IV.6852.120.2018

24930/18

Komunalne Przedsiębiorstwo Energetyki Ciepłej  
ul. ks. Schulza 5  
85-315 Bydgoszcz

**Dotyczy: Czasowego zajęcia terenu dla inwestycji polegającej na:  
budowie sieci i przyłączy ciepłowniczych przy ul. Toruńskiej 28A- działki nr 37/1, 40/1, 41/1 i 42/3  
obr. 145 w Bydgoszczy**

W nawiązaniu do pisma inwestora z dnia 24.05.2018r. dot. zajęcia terenu dla ww. inwestycji, Wydział Mienia i Geodezji Urzędu Miasta Bydgoszczy uprzejmie informuje, że **działki nr 37/1, 40/1, 41/1 i 42/3 obr. 145** w Bydgoszczy zostały oddane w trwały zarząd. W związku z tym przedmiotowy wniosek winien być kierowany do trwałego zarządcy.

Powyższe wynika z §1 Zarządzenia nr 637/2016 Prezydenta Miasta Bydgoszczy z dnia 27.12.2016r.

W związku z powyższym wniosek w tej sprawie jest bezprzedmiotowy.

Otrzymują:

1. Adresat.
2. a/a JP.

Do wiadomości:

1. POI DARCO  
ul. Mazurska 7  
85-710 Bydgoszcz

ZASTĘPCA DYREKTORA WYDZIAŁU

Paweł Konopa (16)

**inż. Szymon Pawlak**  
uprawnienia budowlane do projektowania  
kierowania robotami budowlanymi bez ograniczeń  
specjalności instalacyjnej w zakresie sieci, instalacji  
urządzeń ciepłych, wentylacyjnych, gazowych,  
wodociągowych i kanalizacyjnych.

**ZA ZGODNOŚĆ  
Z ORYGINAŁEM**