Tomasz Kidoń
geodeta uprawniony nr 22294
34-480 Jabłonka ul.Krakowska 54
tel. 660 778 983
NIP: 735-247-32-50 REGON:123169614

MAPA DO CELÓW PROJEKTOWYCH

SKALA 1:500

GK.6640.3644.2022
Wieś (Obręb): 0007 Zubrzyca Górna
Gmina: (Jed.ewid): (121105_2.Jabłonka)
układ wsp.płaskich "2000"
układ wysokości Kronsztadt 86
KM 7.114.8.03.1.2
KM 7.114.8.03.1.4

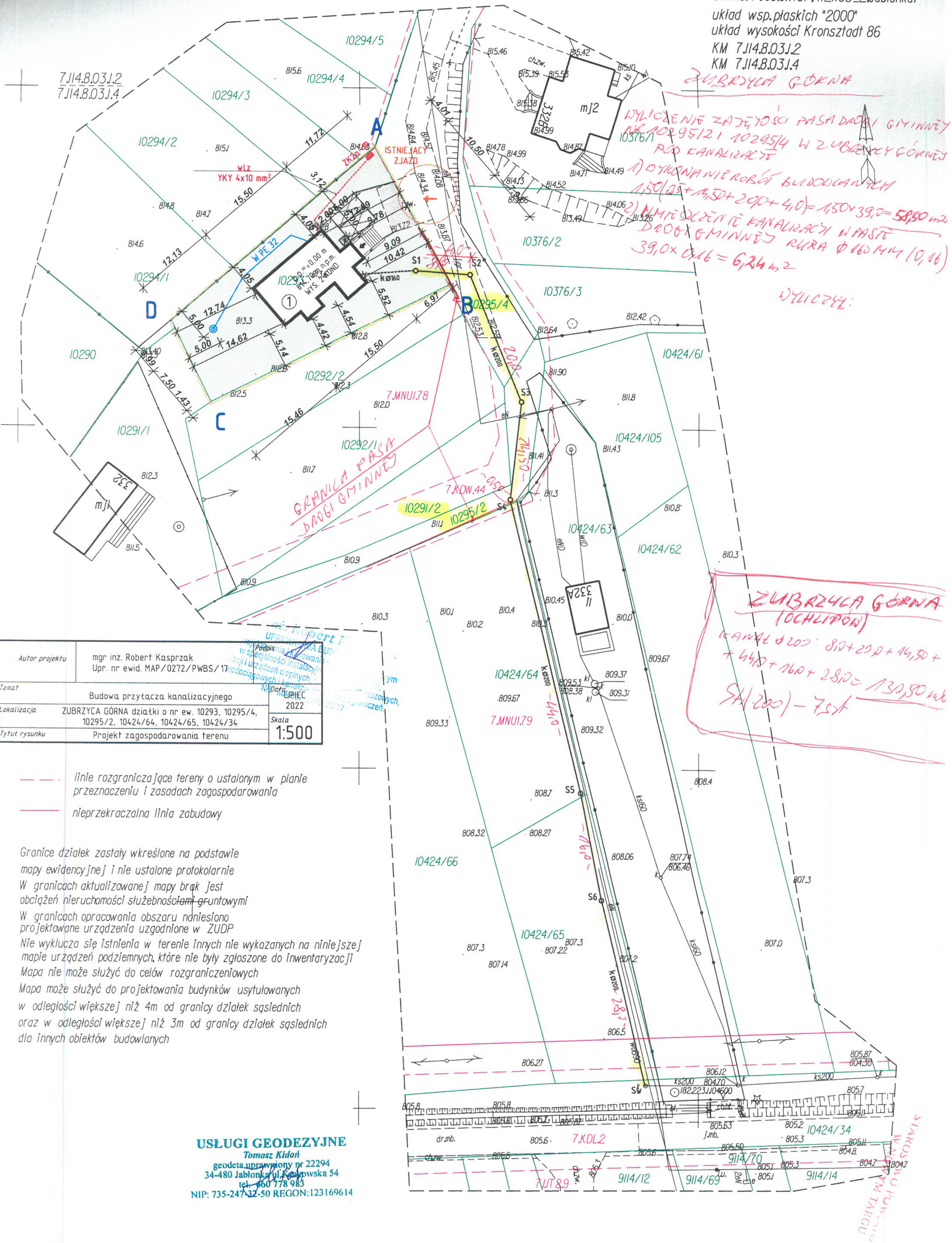

Autor projektu	mgr inż. Robert Kasprzak Upr. nr ewid. MAP/0272/PWBS/17	Podpis
Temat	Budowa przyłącza kanalizacyjnego	Data LIPIEC 2022
Lokalizacja	ZUBRZYCA GÓRNA działki o nr ew. 10293, 10295/4, 10295/2, 10424/64, 10424/65, 10424/34	Skala
Tytuł rysunku	Projekt zagospodarowania terenu	1:500

mgr inż. Robert Kasprzak
UPRAWNIENIA BUDOWLANE
w specjalności instalacyjnej w zakresie sieci, instalacji i urządzeń cieplnych, wentylacyjnych, gazowych, wodociągowych i kanalizacyjnych
MAP/0272/PWBS/17

– – – linie rozgraniczające tereny o ustalonym w planie przeznaczeniu i zasadach zagospodarowania

——— nieprzekraczalna linia zabudowy

Granice działek zostały wkreślone na podstawie mapy ewidencyjnej i nie ustalone protokolarnie
W granicach aktualizowanej mapy brak jest obciążeń nieruchomości służebnościami gruntowymi
W granicach opracowania obszaru naniesiono projektowane urządzenia uzgodnione w ZUDP
Nie wyklucza się istnienia w terenie innych nie wykazanych na niniejszej mapie urządzeń podziemnych, które nie były zgłoszone do inwentaryzacji
Mapa nie może służyć do celów rozgraniczeniowych
Mapa może służyć do projektowania budynków usytuowanych w odległości większej niż 4m od granicy działek sąsiednich oraz w odległości większej niż 3m od granicy działek sąsiednich dla innych obiektów budowlanych

USŁUGI GEODEZYJNE
Tomasz Kidoń
geodeta uprawniony nr 22294
34-480 Jabłonka ul. Krakowska 54
tel. 660 778 983
NIP: 735-247-32-50 REGON:123169614

STAROSTWO POWIATOWE W NOWYM TARGU