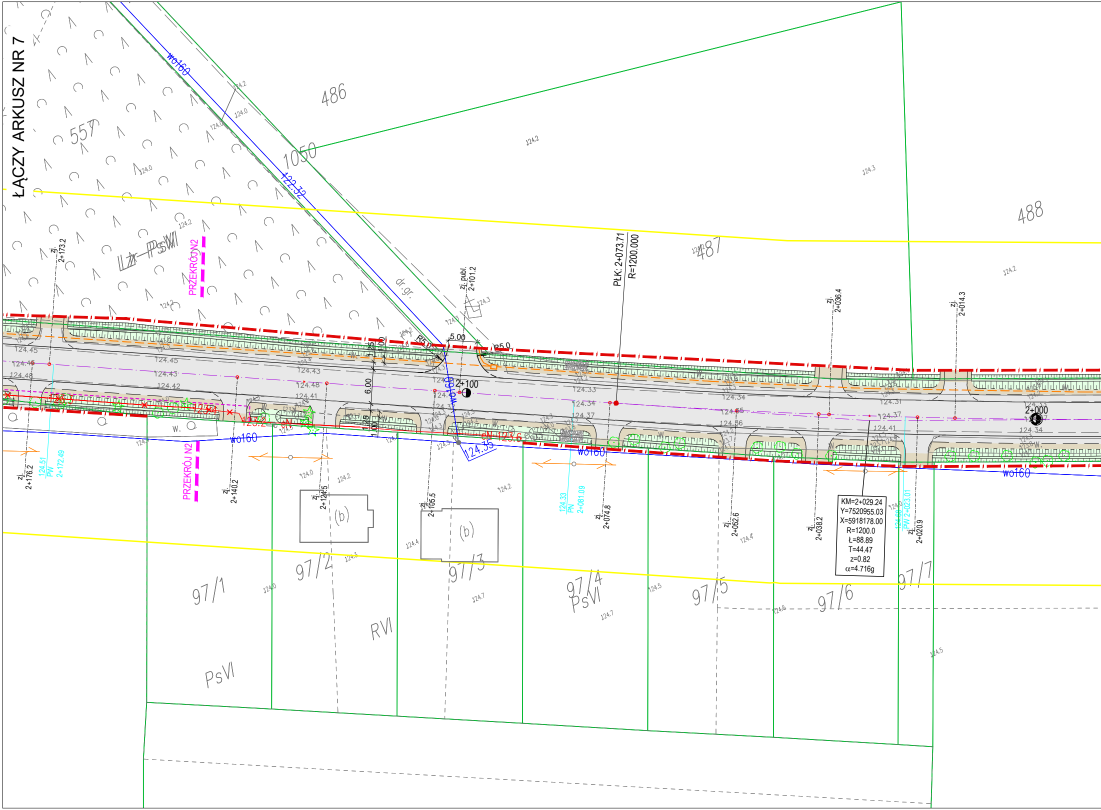

ŁĄCZY ARKUSZ NR 7
557
ŁzPsVI
486
1050
487
488
wo160
122.32
dr.gr.
PRZEKRÓJ N2
PRZEKRÓJ N2
PŁK: 2+073.71
R=1200.000
zj. 2+173.2
zj. publ. 2+101.2
zj. 2+036.4
zj. 2+014.3
R5.0
5.00
6.00
2+100
2+000
124.45
124.46
124.48
124.43
124.42
124.48
124.41
124.33
124.34
124.37
124.56
124.41
124.34
124.35
wo160
wo160
wo160
zj. 2+176.2
124.51 PW 2+172.49
zj. 2+140.2
zj. 2+124.5
zj. 2+105.5
124.33 PN 2+081.09
zj. 2+074.8
zj. 2+052.6
zj. 2+038.2
124.09 PW 2+023.01
zj. 2+020.9
KM=2+029.24
Y=7520955.03
X=5918178.00
R=1200.0
Ł=88.89
T=44.47
z=0.82
α=4.716g
(b)
(b)
97/1
97/2
97/3
97/4
PsVI
97/5
97/6
97/7
RVI
PsVI

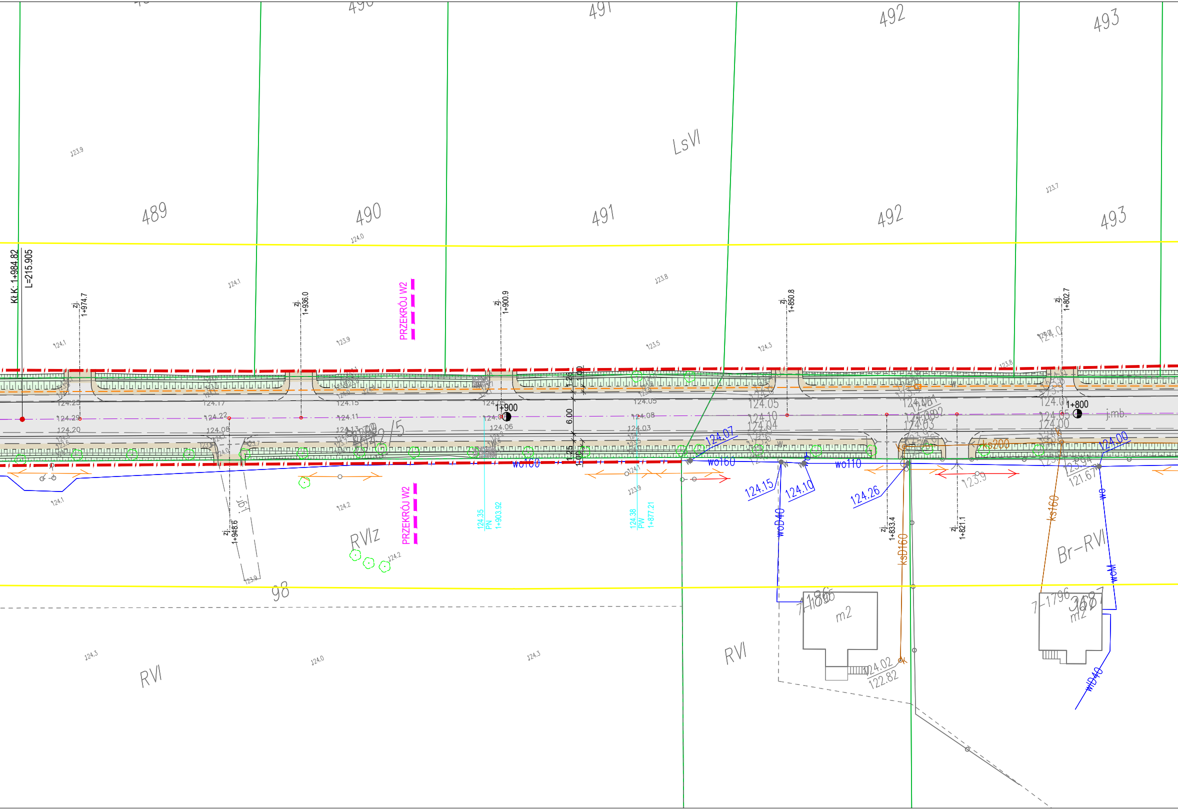
489
490
491
492
493
LsVI
Kł.K: 1+984.82
L=215.905
zj.
1+974.7
zj.
1+936.0
PRZEKRÓJ W2
zj.
1+900.9
zj.
1+850.8
zj.
1+802.7
1+900
1+800
j.mb.
6.00
1.25
1.00
124.23
124.29
124.20
124.17
124.22
124.08
124.15
124.11
124.13
124.05
124.06
124.03
124.10
124.04
124.01
124.00
124.07
124.15
124.10
124.26
124.00
123.94
121.67
wo160
wo110
woD40
ksD160
ks200
ks160
wo
zj.
1+948.6
j.gr.
124.35
PN
1+903.92
124.38
PW
1+877.21
zj.
1+833.4
zj.
1+821.1
RVIz
98
RVI
RVI
Br-RVI
m2
m2
124.02
122.82
123.9
124.0
124.1
123.8
123.5
124.3
123.7
124.2

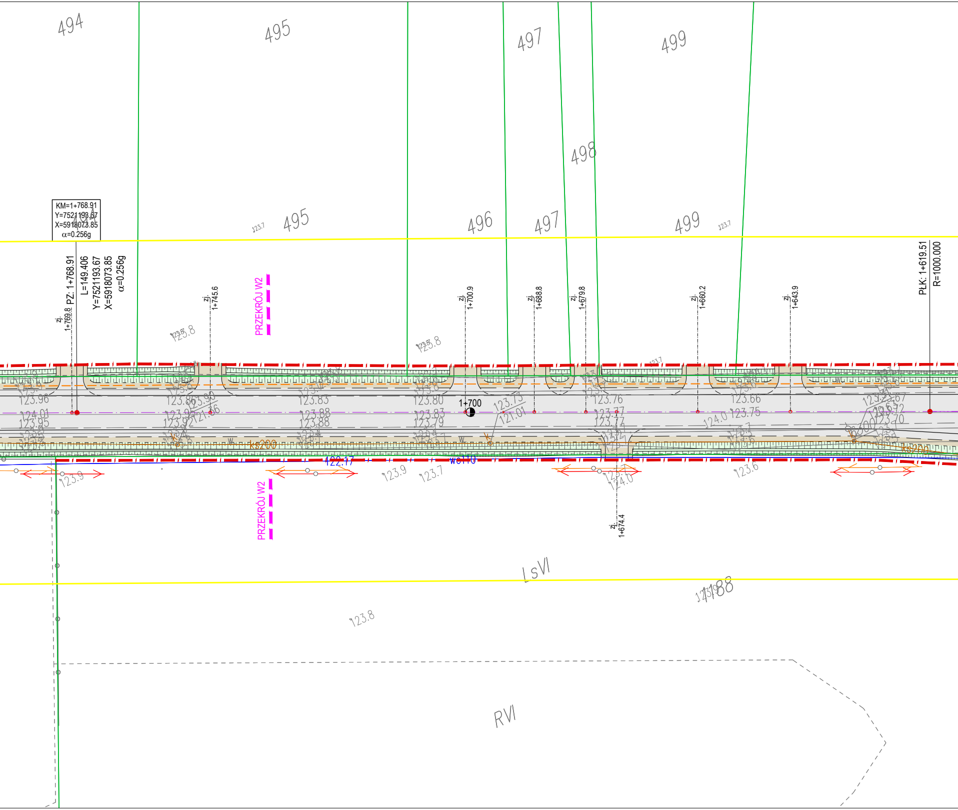
494
495
497
499
498
KM=1+768.91
Y=7521193.67
X=5918073.85
α=0.256g
495
496
497
499
PZ: 1+768.91
L=149.406
Y=7521193.67
X=5918073.85
α=0.256g
zj. 1+769.8
zj. 1+745.6
PRZEKRÓJ W2
zj. 1+700.9
zj. 1+688.8
zj. 1+679.8
zj. 1+660.2
zj. 1+643.9
PŁK: 1+619.51
R=1000.000
1+700
123.96
124.01
123.95
123.80
123.83
123.79
123.88
123.83
123.73
121.01
123.76
123.77
123.66
123.75
124.0
ks200
122.17
wc110
123.9
123.7
123.6
PRZEKRÓJ W2
zj. 1+674.4
LsVI
1188
123.8
RVI

ARKUSZ NR 8

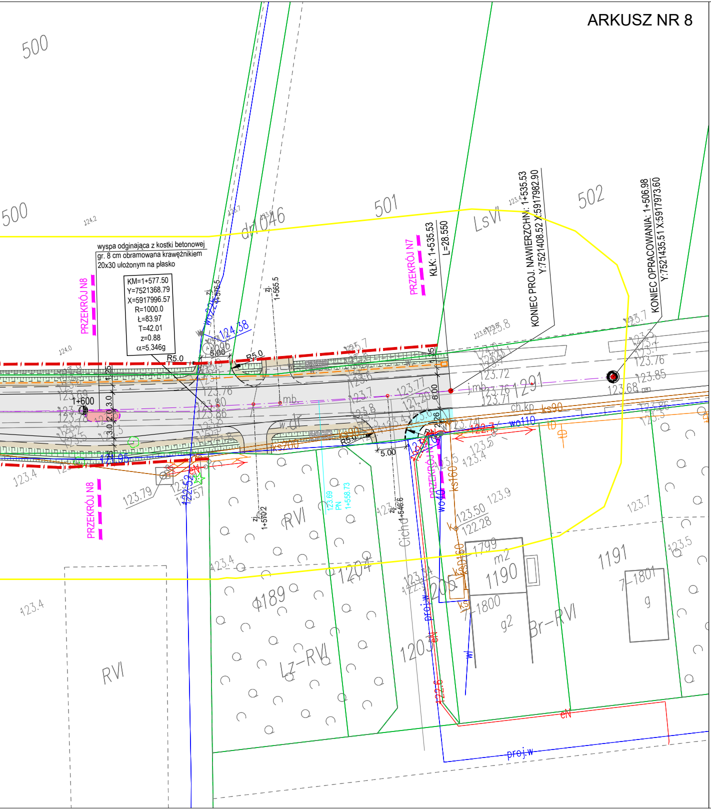
500
500
501
502
dz1046
LsVI
wyspa odginająca z kostki betonowej
gr. 8 cm obramowana krawężnikiem
20x30 ułożonym na płasko
KM=1+577.50
Y=7521368.79
X=5917996.57
R=1000.0
Ł=83.97
T=42.01
z=0.88
α=5.346g
PRZEKRÓJ N8
PRZEKRÓJ N7
KŁK: 1+535.53
L=28.550
KONIEC PROJ. NAWIERZCHNI: 1+535.53
Y:7521408.52 X:5917982.90
KONIEC OPRACOWANIA: 1+506.98
Y:7521435.51 X:5917973.60
R5.0
1+600
5.00
6.00
1291
ch.kp
ks90
wo110
ks200
R6.0
RVI
1189
1204
1205
1203
1190
1191
1799
m2
1800
1801
g2
g
Br-RVI
Lz-RVI
ciech
ks160
wo40
proj.w
eN
124.38
123.50
122.28
123.9
123.7
123.5
123.4
123.79

PROJEKT ZAGOSPODAROWANIA TERENU

SKALA 1:500

LEGENDA:

🟥	**Projektowane podziały nieruchomości**

Projektowany układ drogowy

⬜	**Nawierzchnia z betonu asfaltowego - jezdnia, pobocza utwardzone, zjazdy**
🟫	**Nawierzchnia z kruszywa - pobocza, zjazdy** (zjazdy indywidualne szer. 4,0 m)
🟩	**Skarpy / Zieleńce**
🟦	**Nawierzchnia z kostki betonowej - zatoki autobusowe**
🟦	**Nawierzchnia z kostki betonowej - chodniki i perony**
🟧	**Nawierzchnia z kostki betonowej - zjazdy**
🟥	**Nawierzchnia z kostki betonowej - wyspa odginająca**
▨	**Umocnienia brukowcem**
———	**Krawędź jezdni**
— — —	**Krawędź pobocza utwardzonego**
- - - -	**Krawędź pobocza kruszywowego**
━━━	**Krawężnik betonowy** (20x30 cm) - ustawiony ze światłem 12 cm
- - - -	**Krawężnik betonowy** (20x30 cm) - ułożony na płasko (obramowanie wyspy odginającej)
━ ━ ━	**Krawężnik betonowy obniżony** (20x22 cm) - ustawiony ze światłem 4 cm
- - - -	**Opornik betonowy** (12x25 cm) - ustawiony ze światłem 0 cm
- - - -	**Obrzeże betonowe** (6x20 cm)
— — —	**Obrzeże betonowe** (8x30 cm)
ooooo	**Bariery ochronne stalowe U-14a (N2W4)**

Projektowane sieci uzbrojenia terenu

— ● —	**Sieć elektroenergetyczna kablowa nN 0,4kV - oświetlenie drogowe wraz ze słupami**
▬	**Sieć elektroenergetyczna nN 0,4kV - szafka oświetleniowa**
—<○>—	**Sieć elektroenergetyczna napowietrzna nN 0,4kV - wraz ze słupami**
—□—	**Kanał technologiczny**
- - - -	**Sieć elektroenergetyczna kablowa nN 0,4kV**
▬	**Sieć elektroenergetyczna kablowa nN 0,4kV - złącza kablowe**

Istniejące sieci uzbrojenia terenu do likwidacji

<—⊗—>	**Sieć elektroenergetyczna napowietrzna nN 0,4kV - wraz ze słupami**
<—⊗—>	**Sieć telekomunikacyjna napowietrzna - wraz ze słupami** (według odrębnego opracowania)
—×—×—	**Sieć elektroenergetyczna kablowa nN 0,4kV**
⊠	**Sieć elektroenergetyczna kablowa nN 0,4kV - złącza kablowe**

DROGOWIEC Sp. z o.o.

DROGOWIEC Sp. z o.o.
ul. Upalna 1A lok. 58; 15-668 Białystok
tel. 796 166 476; e-mail: biuro@spdrogowiec.pl
KRS 0000583625; NIP: 9662100389; REGON: 362887758

NAZWA OBIEKTU:	Rozbudowa drogi powiatowej Nr 2505W Myszyniec - Pełty - gr. województwa z budową oświetlenia ulicznego		
STADIUM:	PROJEKT WYKONAWCZY		Numer rys.: 1.8
NAZWA RYS.:	PROJEKT ZAGOSPODAROWANIA TERENU		Skala: 1:500
ZESPÓŁ AUTORSKI: Branża/Projektant			Data: 01.02.2021
Projektant:	Podpis:	Projektant:	Podpis:
DROGOWA: mgr inż. Paweł Sietejko PDL/0103/POOD/12 PDL/BD/0017/13		DROGOWA: mgr inż. Piotr Jakubecki PDL/0037/POOD/10 PDL/BD/0131/10	
DROGOWA: mgr inż. Łukasz Milewski PDL/0098/POOD/11 PDL/BD/0030/12		WSPÓŁPRACA: mgr inż. Piotr Zajkowski	