

LO KŁODZKO

LOKALIZACJA

tel. 694 11377 33 www.architekturarbanska.pl architektura**arbanska**
 pracownia@architekturarbanska.pl

TEMAT: DOOCIEPIENIE STROPU OSTATNIEJ KONDYGNACJI

OBIEKT: STADIUM: PB
ADRES: 57-200 KŁODZKO UL. WOLSKA POLSKIEGO 11 dz. nr 68/11
INWESTOR: MIEJSCOWOŚĆ OGÓLNOKRAJOWA TALARCEGO W KŁODZKU
BRANŻA: BUDOWLANA
PROJEKTANT: mgr inż. arch. Karolina Urbanska
DATA: 2023.06.10

KONSTRUKCJA: mgr inż. Grzegorz Papiernik
UPR. / PROJEKTOWE UAN: 6185/90 D. DOJIB DOŚ/BO/1983/01

LOKALIZACJA
 RYSUNKU: SKALA: 1:500 NR 661

licencja: GK.6642.1642.2023.GK14_0208_CL1

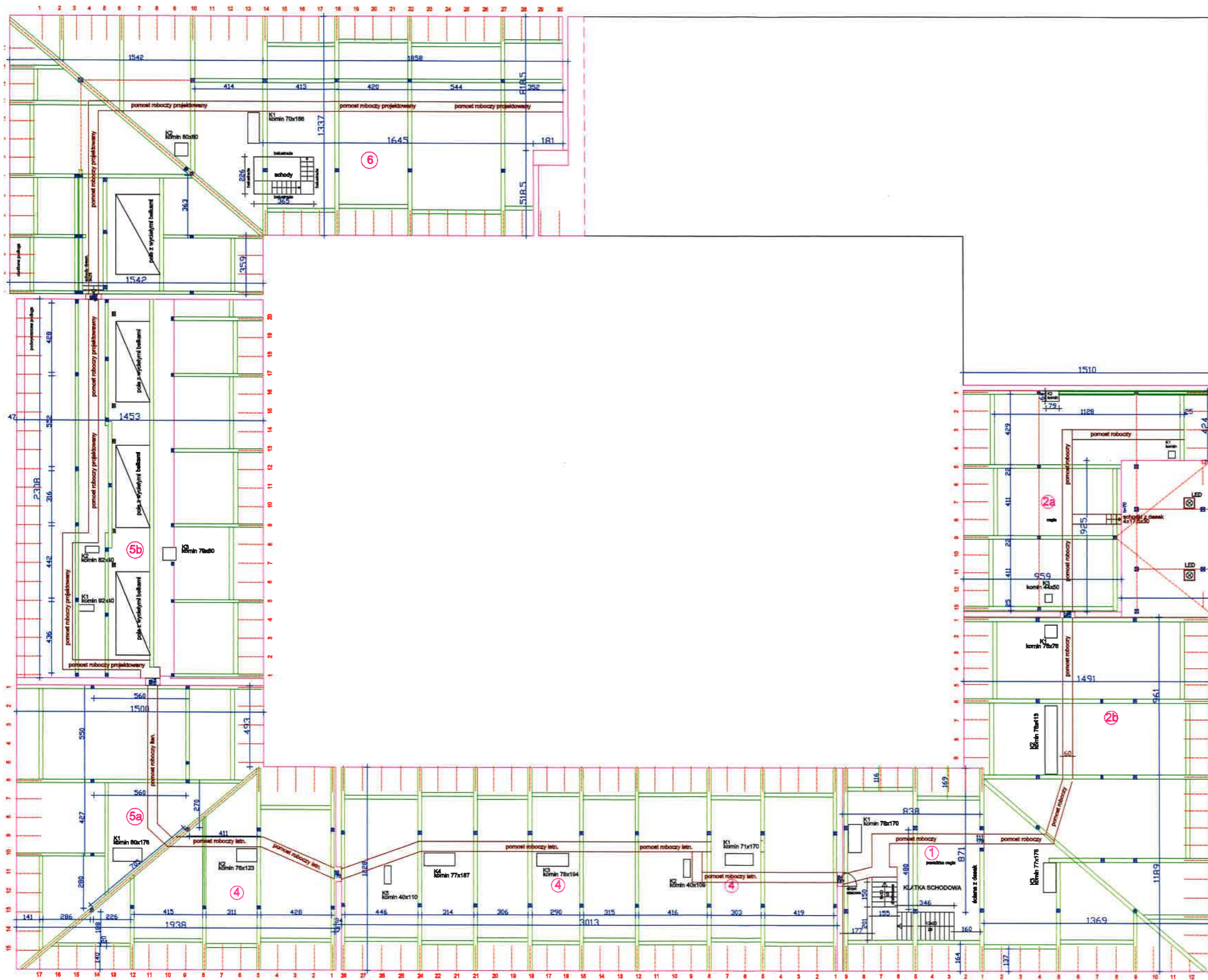

ZESTAWIENIE POWIERZCHNIA ST

- ① strop przy schodach
70,66 m²
- ②a strop obok małej sali gimnastycznej
152,73 m²
- ②b strop przy schodach
306,06 m²
- ③ strop nad małą salą gimnastyczną
173,31 m²
- ④ strop od ul. Zawiszy Czarnego
367,89 m²
- ⑤a strop od ul. Zawiszy Czarnego
311,94 m²
- ⑤b strop od ul. Zawiszy Czarnego
335,35 m²
- ⑥ strop od ul. Hirszfelda
425,46 m²
- ogółem
2143,41 m²



- ⊗ lampy LED sali gimnastycznej
8 kpl. osadzone w stropie
- ☐ skrzynia z depek gr. 25 mm 60x60 cm
wysokość 30 cm



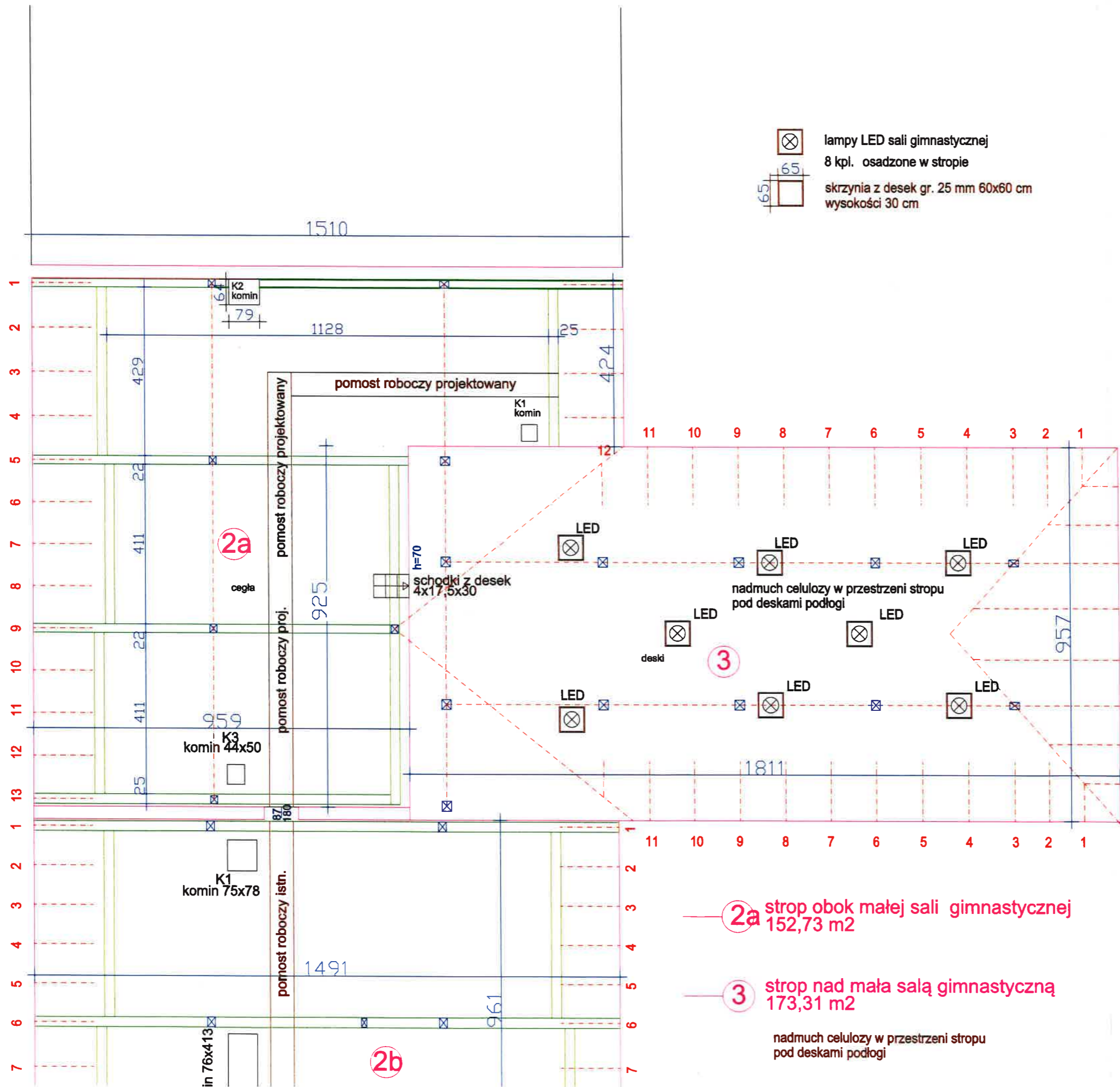

pomocnik roboczy
 pomocnik roboczy deski gr. 32 mm szer. 60 cm
 na wysokości 30 cm od podłogi
 podpercie co 100-120 cm na legarkach 14;
 klodkach 14x16

RZUT STRYCHU - SCHEMAT

tel.694 11 77 33 www.architekturabanska.pl architekt.urbańska	
pracownia@architekturabanska.pl	
TEMAT : DOCIEPLENIE STROPU OSTATNIEJ KONDYGNACJI	
OBIEKT : BUDYNEK I LICEUM OGÓLNOKSZTAŁCĄCEGO W KŁODZKU	
ADRES : 57-300 KŁODZKO UL. WOJSKA POLSKIEGO 11 dz. nr 68/1	
INWESTOR : I LICEUM OGÓLNOKSZTAŁCĄCEGO W KŁODZKU	
BRANŻA : BUDOWLANA	STADIUM: PB
PROJEKTANT: mgr inż. arch. Karolina Urbańska	PODPIS:
nr upraw.: 74/2010DS OIA	DATA: 2023.06.10
KONSTRUKCJA mgr inż. Grzegorz Papleńiak	
UPR. PROJEKTOWE UAN-8/3/86/80 DOIIB DOŚ/BO/1983/01	
NAZWA RYSUNKU: RZUT STRYCHU - SCHEMAT	SKALA RYS: 1:100 NR 2



 lampy LED sali gimnastycznej
 8 kpl. osadzone w stropie
 skrzynia z desek gr. 25 mm 60x60 cm
 wysokości 30 cm

 słupy
 podwaliny, wieszaki
 krokwie
pomost roboczy
 pomost roboczy deski gr. 32 mm szer. 60 cm
 na wysokości 30 cm od podłogi
 podparcie co 100-120 cm na legarkach 14x16
 i klockach 14x16

2a strop obok małej sali gimnastycznej
152,73 m²

3 strop nad małą salą gimnastyczną
173,31 m²

nadmuch celulozy w przestrzeni stropu
pod deskami podłogi

RZUT STRYCHU - 2a i 3

tel.694 11 77 33 www.architekturabanska.pl architekt.urbańska	
pracownia@architekturabanska.pl	
TEMAT : DOCIEPLENIE STROPU OSTATNIEJ KONDYGNACJI	
OBIEKT: BUDYNEK I LICEUM OGÓLNOKSZTAŁCĄCEGO W KŁODZKU	
ADRES: 57-300 KŁODZKO UL. WOJSKA POLSKIEGO 11 dz. nr 68/1	
INWESTOR : I LICEUM OGÓLNOKSZTAŁCĄCEGO W KŁODZKU	
BRANŻA: BUDOWLANA	STADIUM: PB
PROJEKTANT: mgr inż. arch. Karolina Urbańska	PODPIS:
nr upraw.: 74/2010/DS OIA	DATA: 2023.06.10
KONSTRUKCJA mgr inż. Grzegorz Papiemik	
UPR. PROJEKTOWE UAN-6/3/85/90 DOIIB DOŚ/BO/1983/01	
NAZWA RYSUNKU: RZUT STRYCHU 2a-3	SKALA RYS: 1:100 NR 3

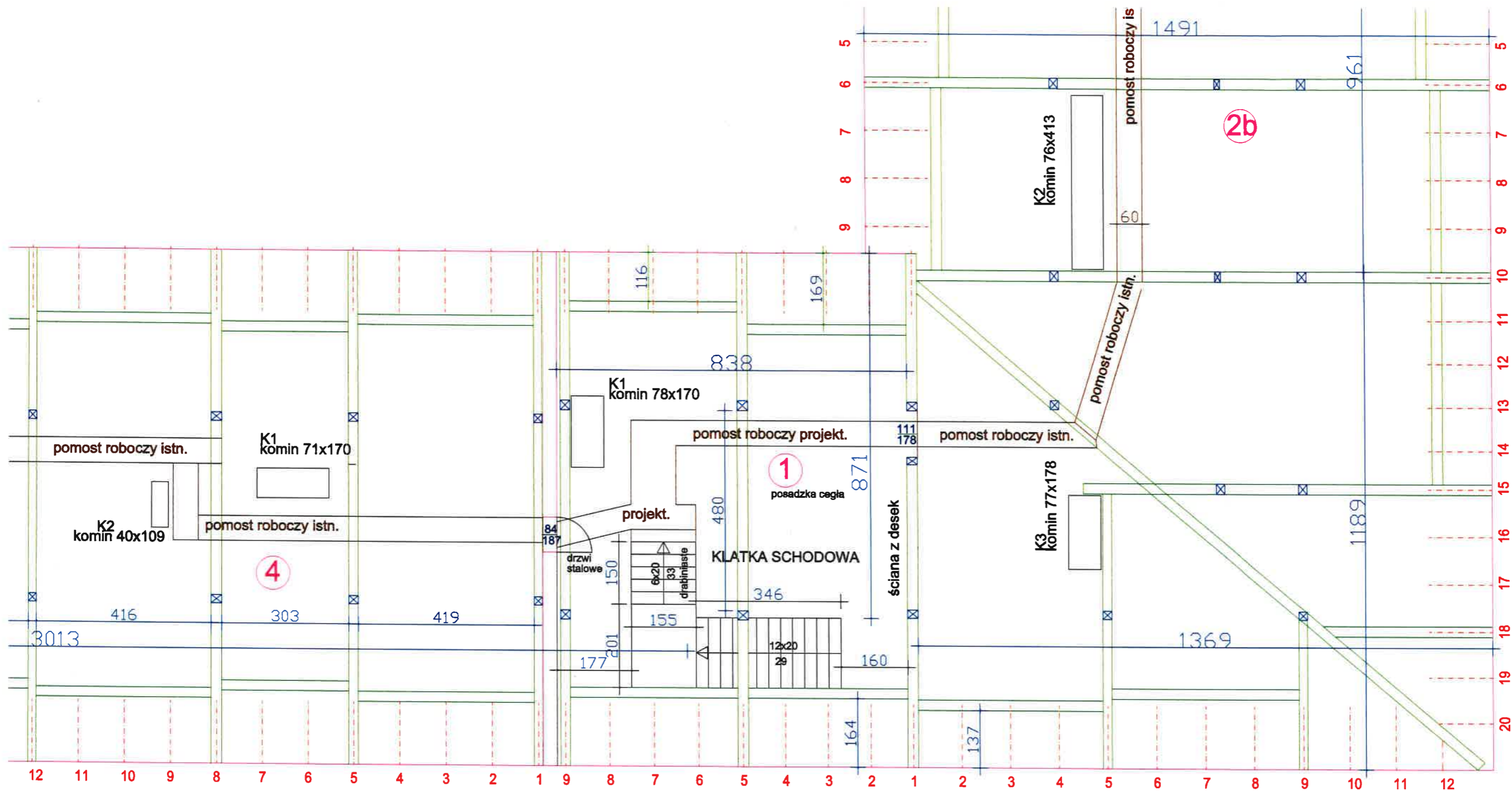

☒ słupy

▬ podwaliny, wieszaki

- - - - - krokwie

pomost roboczy

▭ pomost roboczy deski gr. 32 mm szer. 60 cm na wysokości 30 cm od podłogi podparcie co 100-120 cm na legarkach 14x14 i klockach 14x16

- ① strop przy schodach 70,66 m²
- 2b strop przy schodach 306,06 m²
- ④ strop od ul. Zawiszy Czarnego 367,89 m²

RZUT STRYCHU - 2b , 1 i 4

tel.694 11 77 33 www.architekturabanska.pl architekt.urbanska pracownia@architekturabanska.pl	
TEMAT : DOCIEPLENIE STROPU OSTATNIEJ KONDYGNACJI	
OBIEKT : BUDYNEK I LICEUM OGÓLNOKSZTAŁCĄCEGO W KŁODZKU	
ADRES : 57-300 KŁODZKO UL. WOJSKA POLSKIEGO 11 dz. nr 68/1	
INWESTOR : I LICEUM OGÓLNOKSZTAŁCĄCEGO W KŁODZKU	
BRANŻA : BUDOWLANA	STADIUM: PB
PROJEKTANT: mgr inż. arch. Karolina Urbańska	PODPIS: [Signature]
nr upraw.: 74/2010/DS OIA	DATA: 2023.06.10
KONSTRUKCJA mgr inż. Grzegorz Papernik	
UPR. PROJEKTOWE UAN-6/3/85/90 DOIIB DOŚ/BO/1983/01	
NAZWA RYSUNKU: RZUT STRYCHU 2b , 1 i 4	SKALA RYS: 1:100 NR 4

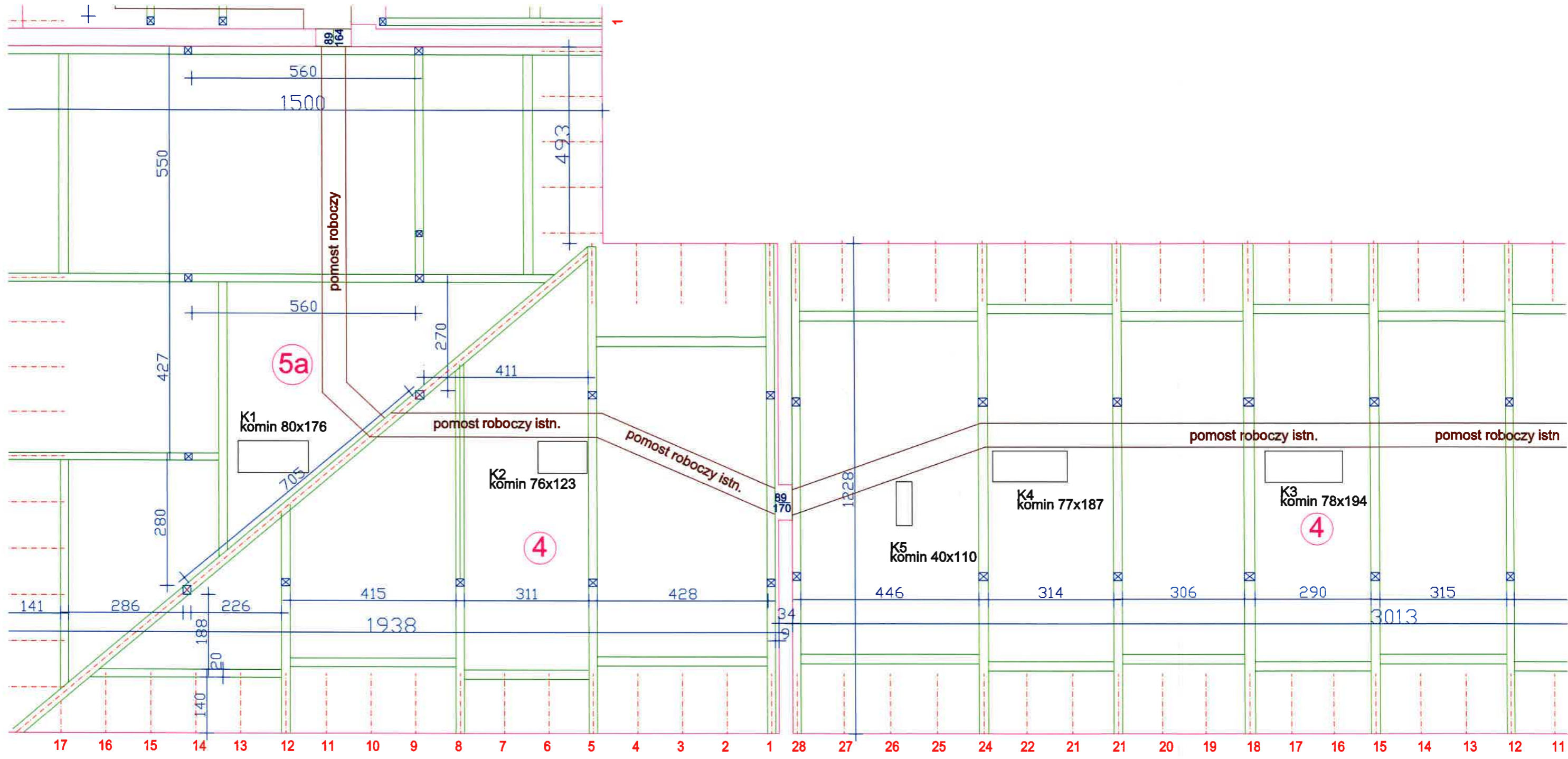

- ☒ słupy
- podwaliny, wieszaki
- - - - - krokwie
- pomost roboczy**
- ☐ pomost roboczy deski gr. 32 mm szer. 60 cm na wysokości 30 cm od podłogi podparcie co 100-120 cm na legarkach 14x14 i klockach 14x16

— 4 strop od ul. Zawiszy Czarnego 367,89 m²

— 5a strop od ul. Zawiszy Czarnego 311,94 m²

RZUT STRYCHU - 4 , 5a

tel.694 11 77 33 www.architekturabanska.pl architekt.urbańska	
pracownia@architekturabanska.pl	
TEMAT : DOCIEPLENIE STROPU OSTATNIEJ KONDYGNACJI	
OBIEKT: BUDYNEK I LICEUM OGÓLNOKSZTAŁCĄCEGO W KŁODZKU	dz. nr 68/1
ADRES: 57-300 KŁODZKO UL. WOJSKA POLSKIEGO 11	
INWESTOR : I LICEUM OGÓLNOKSZTAŁCĄCEGO W KŁODZKU	
BRANŻA: BUDOWLANA	STADIUM:PB
PROJEKTANT: mgr inż. arch.Karolina Urbańska	PODPIS:
nr upraw.: 74/2010/DS OIA	DATA: 2023.06.10
KONSTRUKCJA mgr inż. Grzegorz Paplemik	
UPR. PROJEKTOWE UAN-6/3/85/90 DOIB DOŚ/BO/1983/01	
NAZWA RYSUNKU: RZUT STRYCHU 2b , 1 i 4	SKALA RYS: 1:100 NR 5

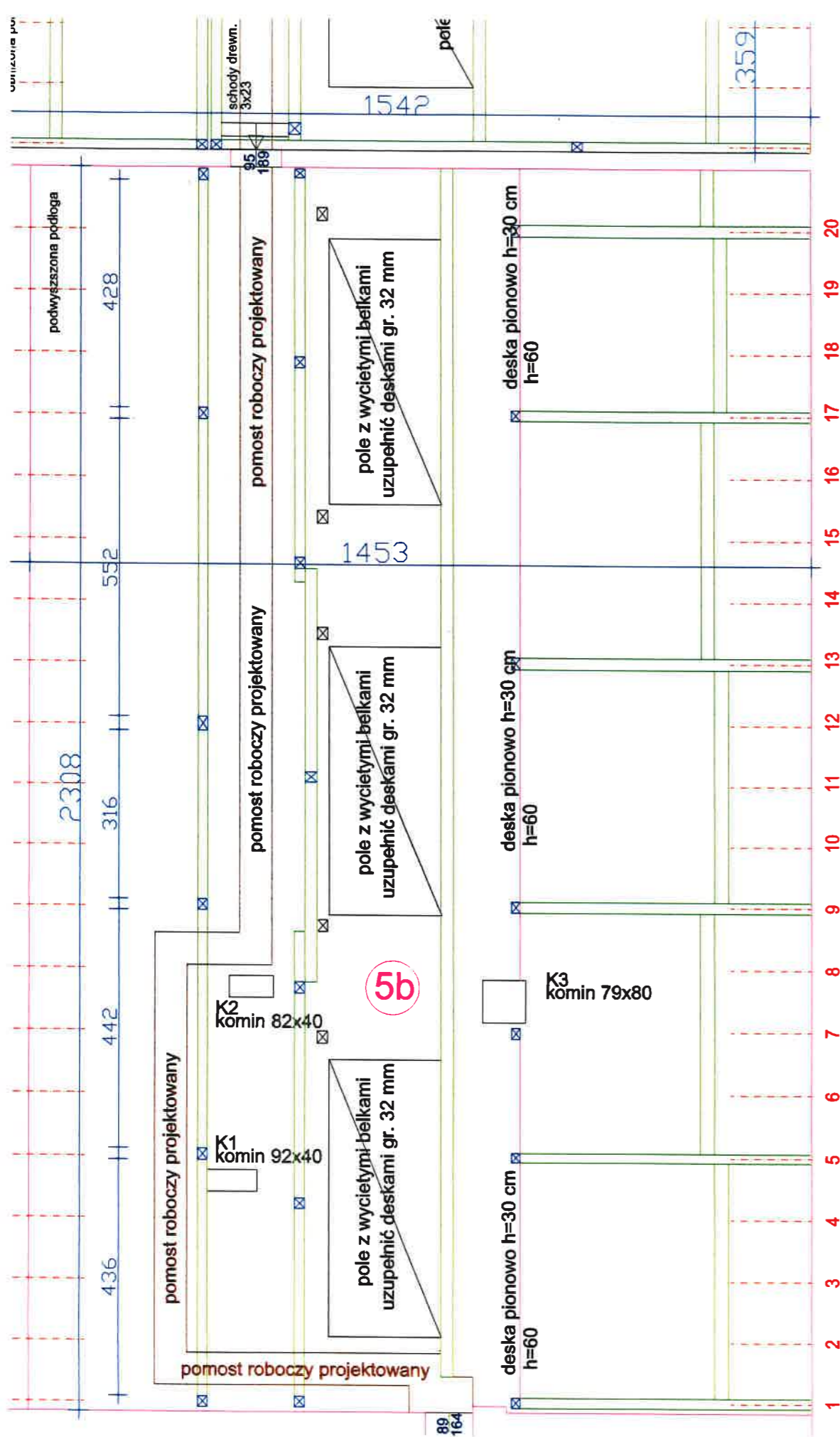

5b strop od ul. Zawiszy Czarnego
335,35 m²

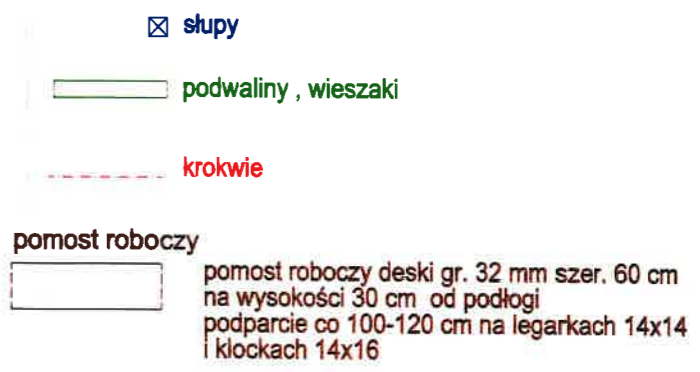

RZUT STRYCHU - 5b

tel.694 11 77 33 www.architekturabanska.pl architekt.urbańska	
pracownia@architekturabanska.pl	
TEMAT : DOCIEPLENIE STROPU OSTATNIEJ KONDYGNACJI	
OBIEKT: BUDYNEK I LICEUM OGÓLNOKSZTAŁCĄCEGO W KŁODZKU	
ADRES: 57-300 KŁODZKO UL. WOJSKA POLSKIEGO 11 dz. nr 68/1	
INWESTOR : I LICEUM OGÓLNOKSZTAŁCĄCEGO W KŁODZKU	
BRANŻA: BUDOWLANA	STADIUM:PB
PROJEKTANT: mgr inż. arch.Karolina Urbańska	PODPIS:
nr upraw.: 74/2010/DS OIA	DATA: 2023.06.10
KONSTRUKCJA mgr inż. Grzegorz Paplemik	
UPR. PROJEKTOWE UAN-6/3/85/90 DOIIB DOŚ/BO/1983/01	
NAZWA RYSUNKU: RZUT STRYCHU 5b	SKALA RYS: 1:100 NR 6

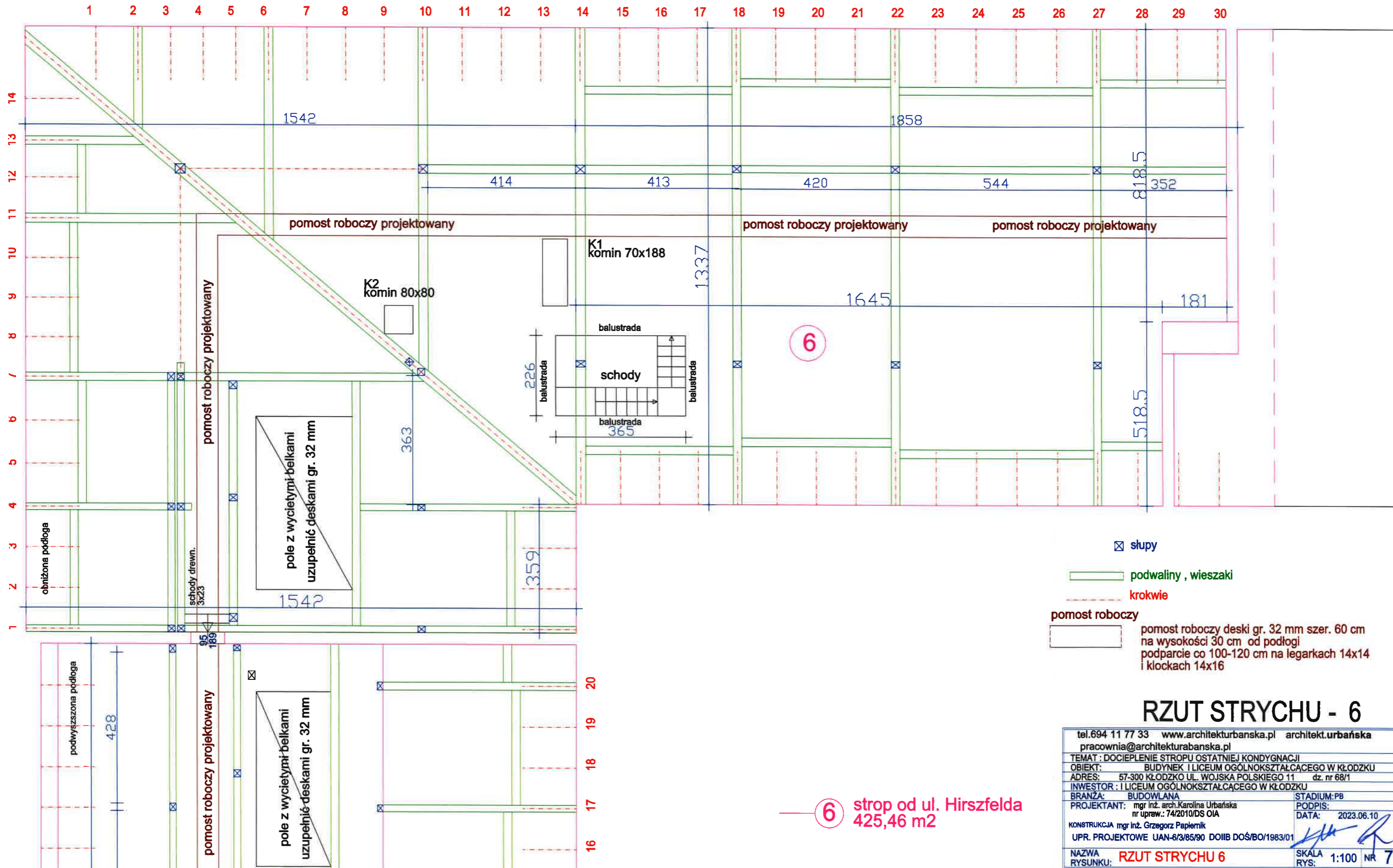

6 strop od ul. Hirszfelda
425,46 m²

- ☒ słupy
- podwaliny, wieszaki
- - - - - krokwie
- ☐ pomost roboczy
- ☐ pomost roboczy deski gr. 32 mm szer. 60 cm na wysokości 30 cm od podłogi podparcie co 100-120 cm na legarkach 14x14 i klockach 14x16

RZUT STRYCHU - 6

tel.694 11 77 33 www.architekturbanska.pl architekt.urbańska	
pracownia@architekturabanska.pl	
TEMAT : DOCIEPLENIE STROPU OSTATNIEJ KONDYGNACJI	
OBIEKT : BUDYNEK I LICEUM OGÓLNOKSZTAŁCĄCEGO W KŁODZKU	
ADRES : 57-300 KŁODZKO UL. WOJSKA POLSKIEGO 11 dz. nr 68/1	
INWESTOR : I LICEUM OGÓLNOKSZTAŁCĄCEGO W KŁODZKU	
BRANŻA : BUDOWLANA	STADIUM:PB
PROJEKTANT: mgr inż. arch. Karolina Urbańska	PODPIS:
nr upraw.: 74/2010/DS OIA	DATA: 2023.06.10
KONSTRUKCJA mgr inż. Grzegorz Papemik	
UPR. PROJEKTOWE UAN-6/3/85/90 DOIIB DOŚ/BO/1983/01	
NAZWA RYSUNKU: RZUT STRYCHU 6	SKALA RYS.: 1:100 NR 7

3



1

FOTO 1 strych 3 nad małą salą gimnastyczną

3



5

FOTO 2 oświetlenie nad małą salą gimnastyczną

3



14

FOTO 3 strych nad małą salą gimnastyczną

3



15

FOTO 4 strych nad małą salą gimnastyczną

2a-3



16

FOTO 5 strych nad małą salą gimnastyczną
różnica poziomów 70 cm (2-3)

2a



17

FOTO 6 strych 2a obok małej salą gimnastyczną

③ strop nad małą salą gimnastyczną
173,31 m²

2a



19

FOTO 7 strych 2a obok małej sala gimnastyczną

2a



21

FOTO 8 strych 2a obok małej sala gimnastyczną

2b



22

FOTO 9 strych 2b strop przy schodach

2b



23

FOTO 10 strych 2b strop przy schodach

2b



25

FOTO 11 strych 2b strop przy schodach

2b



27

FOTO 12 strych 2b strop przy schodach

57-300 KŁODZKO UL. WOJSKA POLSKIEGO 11
I LICEUM OGÓLNOKSZTAŁCĄCEGO W KŁODZKU
KŁODZKO 10.06.2023 r.

dz. nr 68/1

— 2a strop obok małej sali gimnastycznej
152,73 m²
— 2b strop przy schodach
306,06 m²

DOKUMENTACJA FOTOGRAFICZNA
CZ. 2 / 7

1



28

FOTO 13 strych 1 strop przy schodach

1



30

FOTO 14 widok schodów

1



31

FOTO 15 widok schodów

1



33

FOTO 16 widok schodów

1



34

FOTO 17 widok schodów

1



39

FOTO 18 Drzwi wejściowe na strych 4

57-300 KŁODZKO UL. WOJSKA POLSKIEGO 11 dz. nr 68/1
I LICEUM OGÓLNOKSZTAŁCĄCEGO W KŁODZKU
KŁODZKO 10.06.2023 r.

— (1) strop przy schodach
70,66 m²

DOKUMENTACJA FOTOGRAFICZNA
CZ. 3 / 7

4

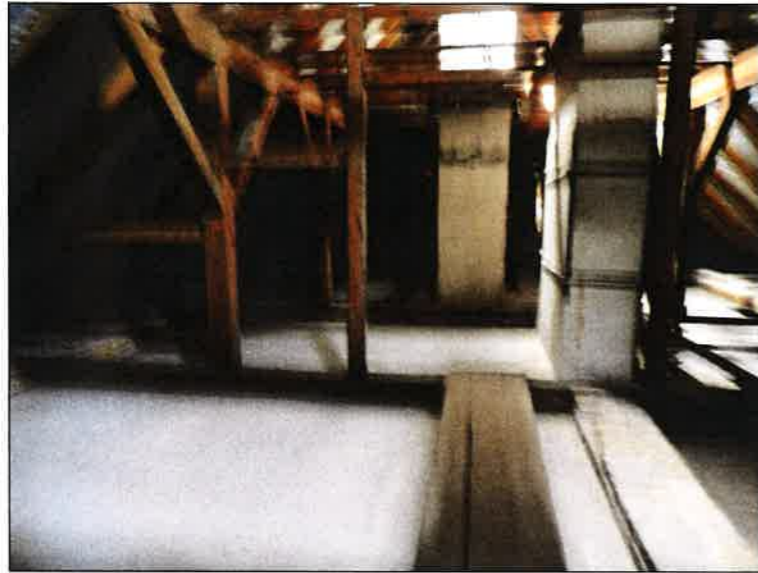

40

FOTO 19 Widok strychu od ul. Zawiszy Czarnego

4



41

FOTO 20 Widok strychu od ul. Zawiszy Czarnego

4



45

FOTO 21 Widok strychu od ul. Zawiszy Czarnego

4



48

FOTO 22 Widok strychu od ul. Zawiszy Czarnego

4



46

FOTO 23 Widok strychu od ul. Zawiszy Czarnego

4



47

FOTO 24 Widok drzwi strych 4 -4

4

strop od ul. Zawiszy Czarnego
367,89 m²

4



50

FOTO 25 Widok drzwi strych 4 - 5a

5a



54

FOTO 26 Widok podestów strych 5a

5a



56

FOTO 27 Widok podestów strych 5a

4



57

FOTO 28 Widok strych 5a

57-300 KŁODZKO UL. WOJSKA POLSKIEGO 11 dz. nr 68/1
 I LICEUM OGÓLNOKSZTAŁCĄCEGO W KŁODZKU
 KŁODZKO 10.06.2023 r.

5a strop od ul. Zawiszy Czarnego
 311,94 m²

DOKUMENTACJA FOTOGRAFICZNA
 CZ. 5 / 7

5b



58

FOTO 28 Widok strych 5b

5b



60

FOTO 29 Widok zagłębienia podłogi

5b



61

FOTO 30 Widok obniżenia podłogi

5b



61

FOTO 31 Widok podłogi strychu

5b



63

FOTO 32 Widok podłogi strychu

5b



69

FOTO 33 Drzwi z 5b do 6

57-300 KŁODZKO UL. WOJSKA POLSKIEGO 11
I LICEUM OGÓLNOKSZTAŁCĄCEGO W KŁODZKU
KŁODZKO 10.06.2023 r.

dz. nr 68/1

5b strop od ul. Zawiszy Czarnego
335,35 m²

DOKUMENTACJA FOTOGRAFICZNA
CZ. 6 / 7

6



74

FOTO 34 Drzwi z 6 do 5b

6



76

FOTO 35 Widok podłogi strych 6

6



78

FOTO 36 Widok podłogi strych 6

6



79

FOTO 37 Widok zagłbienia podłogi strych 6

6



80

FOTO 37 Widok podłogi strych 6

6



81

FOTO 39 Widok schodów

57-300 KŁODZKO UL. WOJSKA POLSKIEGO 11
I LICEUM OGÓLNOKSZTAŁCĄCEGO W KŁODZKU
KŁODZKO 10.06.2023 r.

dz. nr 68/1

6 strop od ul. Hirszfelda
425,46 m²

DOKUMENTACJA FOTOGRAFICZNA
CZ. 7 / 7