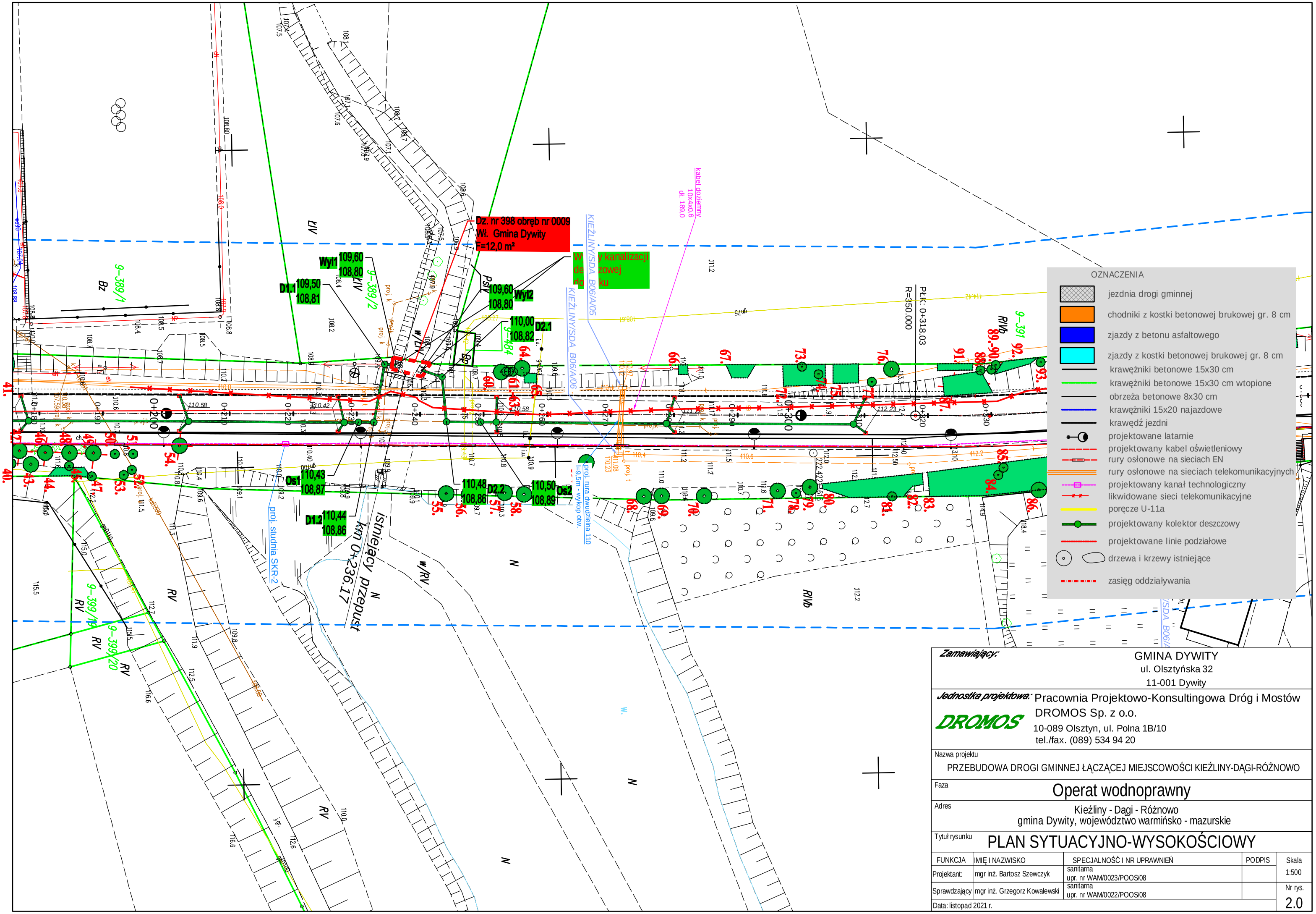

Zamawiający: GMINA DYWITY
ul. Olsztyńska 32
11-001 Dywity

Jednostka projektowa: Pracownia Projektowo-Konsultingowa Dróg i Mostów
DROMOS Sp. z o.o.
10-089 Olsztyn, ul. Polna 1B/10
tel./fax. (089) 534 94 20

Nazwa projektu
PRZEBUDOWA DROGI GMINNEJ ŁĄCZĄCEJ MIEJSCOWOŚCI KIEŹLINY-DĄGI-RÓŻNOWO

Faza
Operat wodnoprawny

Adres
Kieźliny - Dągi - Różnowo
gmina Dywity, województwo warmińsko - mazurskie

Tytuł rysunku
PLAN SYTUACYJNO-WYSOKOŚCIOWY

FUNKCJA	IMIĘ I NAZWISKO	SPECJALNOŚĆ I NR UPRAWNIEŃ	PODPIS	Skala
Projektant:	mgr inż. Bartosz Szewczyk	sanitarna upr. nr WAM/0023/POOS/08		1:500
Sprawdzający	mgr inż. Grzegorz Kowalewski	sanitarna upr. nr WAM/0022/POOS/08		Nr rys.
Data: listopad 2021 r.				2.0