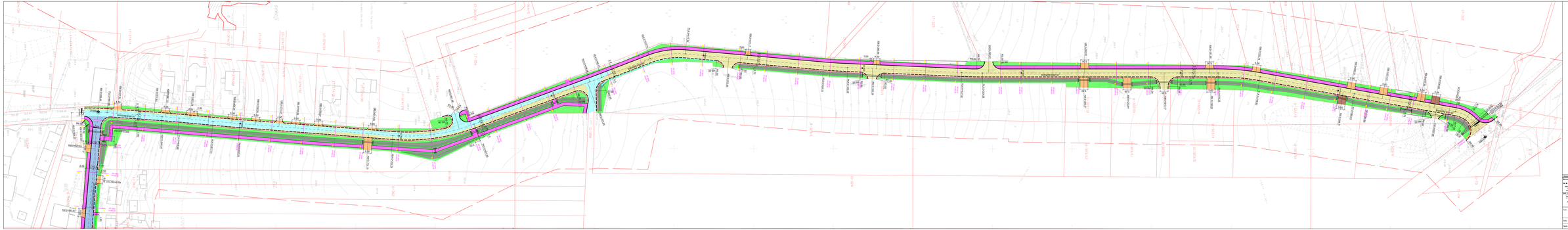

LEGENDA

- Granica aktualizacji mapy
- Sekcje
- Granice działek

Branża drogowa

- Proj. krawężnik
- Proj. krawędź jezdni
- Proj. chodnik
- Proj. wpust uliczny
- Proj. rów
- Proj. pobocze
- Ślisk przekrykowany
- Proj. ogrodzenie
- Proj. przepusty
- Proj. oś jezdni
- Konstrukcja jezdni nr I
- Konstrukcja jezdni nr III
- Konstrukcja chodnika nr IV
- Konstrukcja jezdni nr III
- Umocnienie rowu płytami ażurowymi
- Konstrukcja zjazdu nr VI
- Konstrukcja zjazdu nr VII
- Pobocze z kruszywa
- Plantowanie, humusowanie

Nazwa obiektu:	Adres obiektu:	Temat projektowy:	Imię i nazwisko projektanta	Uprawnienia, specyfikacja	Data
MOSTOWA-T	Temat: "Budowa drogi z chodnikiem i parkingiem w ulicy Żeglarskiej, gm. Ustka"	Temat zakres: projekt budowlany	mgr inż. Grzegorz Wiech	nr upr. 0/0/2/0/0/0/0/0/0/0/0/0	07.2011
ul. Wybrzeże 11			mgr inż. Andrzej Kaczmarek		07.2011
76-032 Mielno			mgr inż. Mariusz Kaczmarek	uprawnienia: 2/0/0	07.2011
Biuro Projektowe:	Inwestor: Gmina Gegnowo ul. Kościuszki 8, 84-240 Reda		mgr inż. Jerzy Grzybowski		07.2011
ul. Wybrzeże 11			mgr inż. Grzegorz Wiech		07.2011
76-032 Mielno			mgr inż. Andrzej Kaczmarek		07.2011
Tel.:	Etap: PROJEKT WYKONAWCZY		mgr inż. Mariusz Kaczmarek	Arkusz: Rzut 1:500	07.2011
Tytuł: I	Tytuł: rzutu:		mgr inż. Jerzy Grzybowski	Branża: DROGOWA	
Plan sytuacyjny					
Data: 07.2011				Numer rysunku: zgodnie z wykazem: D-2/1	Rewizja:
Skala: 1:1500					