

OFERTA

***Dotyczy: postępowania o udzielenie zamówienia publicznego na:
DOSTAWA SPRZĘTU DO ECPW I INNEGO ASORTYMENTU DO PRACOWNI
ENDOSKOPOWEJ PRZEZ OKRES 24 MIESIĘCY
Numer sprawy: DZP/ 30 /2024***

Dane dotyczące Zamawiającego:

Wojewódzki Szpital Specjalistyczny
im. błogosławionego księdza
Jerzego Popiełuszki we Włocławku
ul. Wieniecka 49
87 – 800 Włocławek

Dane dotyczące Wykonawcy:

Olympus Polska Sp. z o. o.
ul. Wynalazek 1
02-677 Warszawa
tel.: 22 366 00 77 / fax.: 22 366-00-49
e-mail: przetargi.medical@olympus-europa.com

Spis treści:

1. Strona tytułowa
2. Formularz ofertowy (wg załącznika nr 1 do SWZ)
3. Formularz asortymentowo – cenowy dla pakietów nr 1, 2, 3 i 12 (wg załączników nr 2.1, 2.2, 2.3, i 2.12 do SWZ)
4. Formularz JEDZ (wg załącznika nr 3 do SWZ)
5. Oświadczenie (wg załącznika nr 6 do SWZ)
6. Potwierdzenie wniesienia wadium
7. Materiały informacyjne – ulotki
8. Odpis z rejestru – KRS
9. Pełnomocnictwo

Warszawa, dnia 03.06.2024r.

Olympus Polska Sp. z o.o.
ul. Wynalazek 1, 02-677 Warszawa
(dane Wykonawcy)

Warszawa , dnia 03.06.2024r.
(miejscowość)

Formularz ofertowy

Nawiązując do ogłoszenia o przetargu nieograniczonym pn. „**Dostawa sprzętu do ECPW i innego asortymentu do Pracowni Endoskopowej przez okres 24 miesięcy**” dla Wojewódzkiego Szpitala Specjalistycznego im. błogosławionego księdza Jerzego Popiełuszki we Włocławku, które przekazane zostało zgodnie z art. 130 ust. 1 pkt 1 ustawy Prawo zamówień publicznych Urzędowi Publikacji Unii Europejskiej w dniu **19.04.2024r.**, i opublikowane w Dzienniku Urzędowym Unii Europejskiej w dniu **22.04.2024r.**, pod nr **237544-2024** oraz zamieszczone na platformie zakupowej: <https://platformazakupowa.pl/pn/szpital.wloclawek> w dniu **22.04.2024r.**, zgodnie z wymaganiami określonymi w SWZ dla tego postępowania składamy niniejszą ofertę.

Oferujemy realizację przedmiotu zamówienia:

Część nr 1

łączna wartość netto : 1 109 260,00 PLN (słownie: jeden milion sto dziewięć tysięcy dwieście sześćdziesiąt złotych 00/100 PLN)

łączna wartość brutto : 1 198 000,80 PLN (słownie: jeden milion sto dziewięćdziesiąt osiem tysięcy złotych 80/100 PLN)

Oferujemy 3 – dniowy termin dostawy liczony od dnia złożenia zamówienia w formie e-mailowej.

Część nr 2

łączna wartość netto : 30 000,00 PLN (słownie: trzydzieści tysięcy złotych 00/100 PLN)

łączna wartość brutto : 32 400,00 PLN (słownie: trzydzieści dwa tysiące czterysta złotych 00/100 PLN)

Oferujemy 3 – dniowy termin dostawy liczony od dnia złożenia zamówienia w formie e-mailowej.

Część nr 3

łączna wartość netto : 30 400,00 PLN (słownie: trzydzieści tysięcy czterysta złotych 00/100 PLN)

łączna wartość brutto : 32 832,00 PLN (słownie: trzydzieści dwa tysiące osiemset trzydzieści dwa złote 00/100 PLN)

Oferujemy 3 – dniowy termin dostawy liczony od dnia złożenia zamówienia w formie e-mailowej.

Część nr 12

łączna wartość netto : 410 000,00 PLN (słownie: czterysta dziesięć tysięcy złotych 00/100 PLN)

łączna wartość brutto : 442 800,00 PLN (słownie: czterysta czterdzieści dwa tysiące osiemset złotych 00/100 PLN)

Oferujemy 3 – dniowy termin dostawy liczony od dnia złożenia zamówienia w formie e-mailowej.

Oświadczamy, że przedmiot zamówienia spełnia wymagania określone w SWZ oraz w załącznikach od nr 2.1 do 2.20 niniejszej SWZ.

Oświadczamy, że:

1. Pozostajemy związani niniejszą ofertą przez okres 90 dni (liczone od dnia upływu terminu składania ofert, przy czym pierwszym dniem terminu związania ofertą jest dzień, w którym upływa termin składania ofert).
2. Projekt umowy stanowiący załącznik do niniejszej SWZ został przez nas zaakceptowany i w przypadku wyboru naszej oferty zobowiązujemy się do zawarcia umowy na proponowanych warunkach w miejscu i terminie wskazanym przez Zamawiającego.
3. Jesteśmy^{*}/~~nie jesteśmy~~ płatnikiem podatku od towaru i usług (VAT) NIP 522-16-51-738
4. Oświadczamy, że zapoznaliśmy się z treścią Specyfikacji Warunków Zamówienia oraz wszystkimi jej załącznikami i nie wnosimy do niej zastrzeżeń oraz otrzymaliśmy od Zamawiającego niezbędne informacje do przygotowania oferty.
5. Oświadczamy, że wybór naszej oferty będzie prowadził do powstania u Zamawiającego obowiązku podatkowego*:

☐ NIE

☐ TAK, w związku z tym przedstawiamy informacje dotyczące:

~~— nazwy (rodzaj) towaru, którego dostawa będzie prowadziła do powstania obowiązku podatkowego:~~

.....

~~— wartości towaru objętego obowiązkiem podatkowym Zamawiającego, bez kwoty podatku:~~

.....

~~— stawki podatku od towarów i usług, która zgodnie z wiedzą Wykonawcy, będzie miała zastosowanie:~~

.....

(w przypadku braku wypełnienia powyższych informacji, w tym braku zaznaczenia odpowiedzi TAK/NIE Zamawiający uzna, że wybór oferty wykonawcy nie będzie prowadził do powstania u Zamawiającego obowiązku podatkowego)

6. Oświadczam, że wypełniłem obowiązki informacyjne przewidziane w art. 13 lub art. 14 RODO wobec osób fizycznych, od których dane osobowe bezpośrednio lub pośrednio pozyskałem w celu ubiegania się o udzielenie zamówienia publicznego w niniejszym postępowaniu.
7. Wskazuję części zamówienia, których wykonanie zamierzam powierzyć podwykonawcom, i podaję nazwy albo firmy podwykonawców:

.....

- ~~8.~~ Podaję nazwy (firmy) Podwykonawców, na których zasoby powołuje się na zasadach określonych w art. 118-123 uPzp, w celu wykazania spełniania warunków udziału w postępowaniu,

.....

9. Adres poczty elektronicznej do korespondencji: przetargi.medical@olympus-europa.com

10. Wykonawca jest*:

☐ mikroprzedsiębiorstwem

☐ małym przedsiębiorstwem

☐ średnim przedsiębiorstwem

☐ jednoosobowa działalność gospodarcza

☐ osoba fizyczna nie prowadząca działalności gospodarczej

☐ inny rodzaj

* zaznaczyć właściwe

11. Wadium wniesione w innej formie niż pieniężna należy przesłać na adres e-mailowy GWARANTA:

Osoby do kontaktów z Zamawiającym :

Osoba / osoby do kontaktów z Zamawiającym odpowiedzialne za wykonanie zobowiązań umowy:

1. Anna Piotrowicz / tel. kontaktowy, faks, e-mail: tel.: 22 366-00-77 / fax.: 22 366-00-49 / mail: zamowienia-msd@olympus.pl
zakres odpowiedzialności: realizacja zamówień, reklamacje, wystawianie faktur i korekt,
2. Izabela Milewska / tel. kontaktowy, faks, e-mail: tel.: 723-100-322 / fax.: 22 366-00-49 / mail: izabela.milewska@olympus.com
zakres odpowiedzialności: realizacja zamówień, kontakt z Zamawiającym

* Niewłaściwe skreślić

1. STANDARDOWY FORMULARZ JEDNOLITEGO EUROPEJSKIEGO DOKUMENTU ZAMÓWIENIA

Część I: Informacje dotyczące postępowania o udzielenie zamówienia oraz instytucji zamawiającej lub podmiotu zamawiającego

W przypadku postępowań o udzielenie zamówienia, w ramach których zaproszenie do ubiegania się o zamówienie opublikowano w Dzienniku Urzędowym Unii Europejskiej, informacje wymagane w części I zostaną automatycznie wyszukane, pod warunkiem że do utworzenia i wypełnienia jednolitego europejskiego dokumentu zamówienia wykorzystany zostanie elektroniczny serwis poświęcony jednolitemu europejskiemu dokumentowi zamówienia¹. Adres publikacyjny stosownego ogłoszenia² w Dzienniku Urzędowym Unii Europejskiej:

Dz.U. UE S numer [], data [], strona [],

Numer ogłoszenia w Dz.U. S: [7][9] / [2][0][2][4]/S [2][3][7][5][4][4] – [2][0][2][4]

Jeżeli nie opublikowano zaproszenia do ubiegania się o zamówienie w Dz.U., instytucja zamawiająca lub podmiot zamawiający muszą wypełnić informacje umożliwiające jednoznaczne zidentyfikowanie postępowania o udzielenie zamówienia:

W przypadku gdy publikacja ogłoszenia w Dzienniku Urzędowym Unii Europejskiej nie jest wymagana, proszę podać inne informacje umożliwiające jednoznaczne zidentyfikowanie postępowania o udzielenie zamówienia (np. adres publikacyjny na poziomie krajowym): [....]

INFORMACJE NA TEMAT POSTĘPOWANIA O UDZIELENIE ZAMÓWIENIA

Informacje wymagane w części I zostaną automatycznie wyszukane, pod warunkiem że wyżej wymieniony elektroniczny serwis poświęcony jednolitemu europejskiemu dokumentowi zamówienia zostanie wykorzystany do utworzenia i wypełnienia tego dokumentu. W przeciwnym przypadku informacje te musi wypełnić wykonawca.

Tożsamość zamawiającego ³	Wojewódzki Szpital Specjalistyczny we Włocławku
Nazwa:	Wojewódzki Szpital Specjalistyczny im. błogosławionego księdza Jerzego Popiełuszki we Włocławku, ul. Wieniecka 49, 87 – 800 Włocławek, woj. kujawsko-pomorskie
Jakiego zamówienia dotyczy niniejszy dokument?	„Dostawa sprzętu do ECPW i innego asortymentu do Pracowni Endoskopowej przez okres 24 miesięcy”.
Tytuł lub krótki opis udzielanego zamówienia ⁴ :	Przedmiotem zamówienia jest dostawa sprzętu do ECPW i innego asortymentu do Pracowni Endoskopowej dla Wojewódzkiego Szpitala Specjalistycznego im. błogosławionego księdza Jerzego Popiełuszki we Włocławku przez okres 24 miesięcy licząc od dnia zawarcia umowy z podziałem na 20 części w następującym asortymencie:

¹ Służby Komisji udostępnią instytucjom zamawiającym, podmiotom zamawiającym, wykonawcom, dostawcom usług elektronicznych i innym zainteresowanym stronom bezpłatny elektroniczny serwis poświęcony jednolitemu europejskiemu dokumentowi zamówienia.

² W przypadku instytucji zamawiających: wstępne ogłoszenie informacyjne wykorzystywane jako zaproszenie do ubiegania się o zamówienie albo ogłoszenie o zamówieniu.

W przypadku podmiotów zamawiających: okresowe ogłoszenie informacyjne wykorzystywane jako zaproszenie do ubiegania się o zamówienie, ogłoszenie o zamówieniu lub ogłoszenie o istnieniu systemu kwalifikowania.

³ Informacje te należy skopiować z sekcji I pkt I.1 stosownego ogłoszenia. W przypadku wspólnego zamówienia proszę podać nazwy wszystkich uczestniczących zamawiających.

⁴ Zob. pkt II.1.1 i II.1.3 stosownego ogłoszenia.

	Dokładny opis przedmiotu zamówienia zawarty jest w załącznikach od nr 2.1 do 2.20 niniejszej SWZ.
Numer referencyjny nadany sprawie przez instytucję zamawiającą lub podmiot zamawiający (jeżeli dotyczy) ⁵ :	DZP/ 30 /2024
Wszystkie pozostałe informacje we wszystkich sekcjach jednolitego europejskiego dokumentu zamówienia powinien wypełnić wykonawca.	

Część II: Informacje dotyczące wykonawcy

A: INFORMACJE NA TEMAT WYKONAWCY

Identyfikacja:	Odpowiedź:
Nazwa:	[Olympus Polska Sp. z o.o.]
Numer VAT, jeżeli dotyczy: Jeżeli numer VAT nie ma zastosowania, proszę podać inny krajowy numer identyfikacyjny, jeżeli jest wymagany i ma zastosowanie.	[522-16-51-738] []
Adres pocztowy:	[.....]
Osoba lub osoby wyznaczone do kontaktów ⁶ : Telefon: Adres e-mail: Adres internetowy (adres www) (jeżeli dotyczy):	[Maciej Murgrabia] [22 366 00 77] [przetargi.medical@olympus-europa.com] [www.olympus.pl]
Informacje ogólne:	Odpowiedź:
Czy wykonawca jest mikroprzedsiębiorstwem bądź małym lub średnim przedsiębiorstwem ⁷ ?	[X] Tak [] Nie
Jedynie w przypadku gdy zamówienie jest zastrzeżone⁸: czy wykonawca jest zakładem pracy chronionej, „przedsiębiorstwem społecznym” ⁹ lub czy będzie realizował zamówienie w ramach programów zatrudnienia chronionego?	[] Tak [] Nie

⁵ Zob. pkt II.1.1 stosownego ogłoszenia.

⁶ Proszę powtórzyć informacje dotyczące osób wyznaczonych do kontaktów tyle razy, ile jest to konieczne.

⁷ Por. zalecenie Komisji z dnia 6 maja 2003 r. dotyczące definicji mikroprzedsiębiorstw oraz małych i średnich przedsiębiorstw (Dz.U. L 124 z 20.5.2003, s. 36). Te informacje są wymagane wyłącznie do celów statystycznych.

Mikroprzedsiębiorstwo: przedsiębiorstwo, które zatrudnia mniej niż 10 osób i którego roczny obrót lub roczna suma bilansowa nie przekracza 2 milionów EUR.

Małe przedsiębiorstwo: przedsiębiorstwo, które zatrudnia mniej niż 50 osób i którego roczny obrót lub roczna suma bilansowa nie przekracza 10 milionów EUR.

Średnie przedsiębiorstwa: przedsiębiorstwa, które nie są mikroprzedsiębiorstwami ani małymi przedsiębiorstwami i które zatrudniają mniej niż 250 osób i których roczny obrót nie przekracza 50 milionów EUR lub roczna suma bilansowa nie przekracza 43 milionów EUR.

⁸ Zob. ogłoszenie o zamówieniu, pkt III.1.5.

⁹ Tj. przedsiębiorstwem, którego głównym celem jest społeczna i zawodowa integracja osób niepełnosprawnych lub defaworyzowanych.

<p>Jeżeli tak, jaki jest odpowiedni odsetek pracowników niepełnosprawnych lub defaworyzowanych? Jeżeli jest to wymagane, proszę określić, do której kategorii lub których kategorii pracowników niepełnosprawnych lub defaworyzowanych należą dani pracownicy.</p>	<p>[...]</p> <p>[....]</p>
<p>Jeżeli dotyczy, czy wykonawca jest wpisany do urzędowego wykazu zatwierdzonych wykonawców lub posiada równoważne zaświadczenie (np. w ramach krajowego systemu (wstępnego) kwalifikowania)?</p>	<p><input type="checkbox"/> Tak <input type="checkbox"/> Nie <input checked="" type="checkbox"/> Nie dotyczy</p>
<p>Jeżeli tak:</p> <p>Proszę udzielić odpowiedzi w pozostałych fragmentach niniejszej sekcji, w sekcji B i, w odpowiednich przypadkach, sekcji C niniejszej części, uzupełnić część V (w stosownych przypadkach) oraz w każdym przypadku wypełnić i podpisać część VI.</p> <p>a) Proszę podać nazwę wykazu lub zaświadczenia i odpowiedni numer rejestracyjny lub numer zaświadczenia, jeżeli dotyczy:</p> <p>b) Jeżeli poświadczenie wpisu do wykazu lub wydania zaświadczenia jest dostępne w formie elektronicznej, proszę podać:</p> <p>c) Proszę podać dane referencyjne stanowiące podstawę wpisu do wykazu lub wydania zaświadczenia oraz, w stosownych przypadkach, klasyfikację nadaną w urzędowym wykazie¹⁰:</p> <p>d) Czy wpis do wykazu lub wydane zaświadczenie obejmują wszystkie wymagane kryteria kwalifikacji?</p> <p>Jeżeli nie:</p> <p>Proszę dodatkowo uzupełnić brakujące informacje w części IV w sekcjach A, B, C lub D, w zależności od przypadku.</p> <p>WYŁĄCZNIE jeżeli jest to wymagane w stosownym ogłoszeniu lub dokumentach zamówienia:</p> <p>e) Czy wykonawca będzie w stanie przedstawić zaświadczenie odnoszące się do płatności składek na ubezpieczenie społeczne i podatków lub przedstawić informacje, które umożliwią instytucji zamawiającej lub podmiotowi zamawiającemu uzyskanie tego zaświadczenia bezpośrednio za pomocą bezpłatnej krajowej bazy danych w dowolnym państwie członkowskim?</p> <p>Jeżeli odnośna dokumentacja jest dostępna w formie elektronicznej, proszę wskazać:</p>	<p>a) [.....]</p> <p>b) (adres internetowy, wydający urząd lub organ, dokładne dane referencyjne dokumentacji): [.....][.....][.....][.....]</p> <p>c) [.....]</p> <p>d) <input type="checkbox"/> Tak <input type="checkbox"/> Nie</p> <p>e) <input type="checkbox"/> Tak <input type="checkbox"/> Nie</p> <p>(adres internetowy, wydający urząd lub organ, dokładne dane referencyjne dokumentacji): [.....][.....][.....][.....]</p>

Rodzaj uczestnictwa:	Odpowiedź:
Czy wykonawca bierze udział w postępowaniu o udzielenie zamówienia wspólnie z innymi wykonawcami ¹¹ ?	<input type="checkbox"/> Tak <input checked="" type="checkbox"/> Nie
Jeżeli tak, proszę dopilnować, aby pozostali uczestnicy przedstawili odrębne jednolite europejskie dokumenty zamówienia.	
Jeżeli tak: a) Proszę wskazać rolę wykonawcy w grupie (lider, odpowiedzialny za określone zadania itd.): b) Proszę wskazać pozostałych wykonawców biorących wspólnie udział w postępowaniu o udzielenie zamówienia: c) W stosownych przypadkach nazwa grupy biorącej udział:	a): [.....] b): [.....] c): [.....]
Części	Odpowiedź:
W stosownych przypadkach wskazanie części zamówienia, w odniesieniu do której (których) wykonawca zamierza złożyć ofertę.	[Część nr 1, nr 2, nr 3 oraz nr 12]

B: INFORMACJE NA TEMAT PRZEDSTAWICIELI WYKONAWCY

<i>W stosownych przypadkach proszę podać imię i nazwisko (imiona i nazwiska) oraz adres(-y) osoby (osób) upoważnionej(-ych) do reprezentowania wykonawcy na potrzeby niniejszego postępowania o udzielenie zamówienia:</i>	
Osoby upoważnione do reprezentowania, o ile istnieją:	Odpowiedź:
Imię i nazwisko, wraz z datą i miejscem urodzenia, jeżeli są wymagane:	[Beata Polańska], [.....]
Stanowisko/Działający(-a) jako:	[Kierownik Zespołu ds. Zamówień Publicznych/Pełnomocnik]
Adres pocztowy:	[ul. Wynalazek 1, 02-677 Warszawa]
Telefon:	[22 366 00 77]
Adres e-mail:	[przetargi.medical@olympus-europa.com]
W razie potrzeby proszę podać szczegółowe informacje dotyczące przedstawicielstwa (jego form, zakresu, celu itd.):	[.....]

C: INFORMACJE NA TEMAT POLEGANIA NA ZDOLNOŚCI INNYCH PODMIOTÓW

Zależność od innych podmiotów:	Odpowiedź:
Czy wykonawca polega na zdolności innych podmiotów w celu spełnienia kryteriów kwalifikacji określonych poniżej w części IV oraz (ewentualnych) kryteriów i zasad określonych poniżej w części V?	<input type="checkbox"/> Tak <input checked="" type="checkbox"/> Nie
Jeżeli tak , proszę przedstawić – dla każdego z podmiotów, których to dotyczy – odrębny formularz jednolitego europejskiego dokumentu zamówienia zawierający informacje wymagane w niniejszej części sekcja A i B oraz w części III , należyście wypełniony i podpisany przez dane podmioty.	

Należy zauważyć, że dotyczy to również wszystkich pracowników technicznych lub służb technicznych, nienależących bezpośrednio do przedsiębiorstwa danego wykonawcy, w szczególności tych odpowiedzialnych za kontrolę jakości, a w przypadku zamówień publicznych na roboty budowlane – tych, do których wykonawca będzie mógł się zwrócić o wykonanie robót budowlanych.

O ile ma to znaczenie dla określonych zdolności, na których polega wykonawca, proszę dołączyć – dla każdego z podmiotów, których to dotyczy – informacje wymagane w częściach IV i V¹².

D: INFORMACJE DOTYCZĄCE PODWYKONAWCÓW, NA KTÓRYCH ZDOLNOŚCI WYKONAWCA NIE POLEGA

(Seksja, którą należy wypełnić jedynie w przypadku gdy instytucja zamawiająca lub podmiot zamawiający wprost tego zażąda.)

Podwykonawstwo:	Odpowiedź:
Czy wykonawca zamierza zlecić osobom trzecim podwykonawstwo jakiegokolwiek części zamówienia?	<input type="checkbox"/> Tak <input checked="" type="checkbox"/> Nie Jeżeli tak i o ile jest to wiadome , proszę podać wykaz proponowanych podwykonawców: [...]

Jeżeli instytucja zamawiająca lub podmiot zamawiający wyraźnie żąda przedstawienia tych informacji oprócz informacji wymaganych w niniejszej sekcji, proszę przedstawić – dla każdego podwykonawcy (każdej kategorii podwykonawców), których to dotyczy – informacje wymagane w niniejszej części sekcja A i B oraz w części III.

Część III: Podstawy wykluczenia

A: PODSTAWY ZWIĄZANE Z WYROKAMI SKAZUJĄCYMI ZA PRZESTĘPSTWO

W art. 57 ust. 1 dyrektywy 2014/24/UE określono następujące powody wykluczenia:

1. udział w **organizacji przestępczej**¹³;
2. **korupcja**¹⁴;
3. **nadużycie finansowe**¹⁵;
4. **przestępstwa terrorystyczne lub przestępstwa związane z działalnością terrorystyczną**¹⁶
5. **pranie pieniędzy lub finansowanie terroryzmu**¹⁷
6. **praca dzieci i inne formy handlu ludźmi**¹⁸.

Podstawy związane z wyrokami skazującymi za przestępstwo na podstawie przepisów krajowych stanowiących wdrożenie podstaw określonych w art.	Odpowiedź:
---	------------

¹² Np. dla służb technicznych zaangażowanych w kontrolę jakości: część IV, sekcja C, pkt 3.

¹³ Zgodnie z definicją zawartą w art. 2 decyzji ramowej Rady 2008/841/WSiSW z dnia 24 października 2008 r. w sprawie zwalczania przestępczości zorganizowanej (Dz.U. L 300 z 11.11.2008, s. 42).

¹⁴ Zgodnie z definicją zawartą w art. 3 Konwencji w sprawie zwalczania korupcji urzędników Wspólnot Europejskich i urzędników państw członkowskich Unii Europejskiej (Dz.U. C 195 z 25.6.1997, s. 1) i w art. 2 ust. 1 decyzji ramowej Rady 2003/568/WSiSW z dnia 22 lipca 2003 r. w sprawie zwalczania korupcji w sektorze prywatnym (Dz.U. L 192 z 31.7.2003, s. 54). Ta podstawa wykluczenia obejmuje również korupcję zdefiniowaną w prawie krajowym instytucji zamawiającej (podmiotu zamawiającego) lub wykonawcy.

¹⁵ W rozumieniu art. 1 Konwencji w sprawie ochrony interesów finansowych Wspólnot Europejskich (Dz.U. C 316 z 27.11.1995, s. 48).

¹⁶ Zgodnie z definicją zawartą w art. 1 i 3 decyzji ramowej Rady z dnia 13 czerwca 2002 r. w sprawie zwalczania terroryzmu (Dz.U. L 164 z 22.6.2002, s. 3). Ta podstawa wykluczenia obejmuje również podżeganie do popełnienia przestępstwa, pomocnictwo, współsprawstwo lub usiłowanie popełnienia przestępstwa, o których mowa w art. 4 tejże decyzji ramowej.

¹⁷ Zgodnie z definicją zawartą w art. 1 dyrektywy 2005/60/WE Parlamentu Europejskiego i Rady z dnia 26 października 2005 r. w sprawie przeciwdziałania korzystaniu z systemu finansowego w celu prania pieniędzy oraz finansowania terroryzmu (Dz.U. L 309 z 25.11.2005, s. 15).

¹⁸ Zgodnie z definicją zawartą w art. 2 dyrektywy Parlamentu Europejskiego i Rady 2011/36/UE z dnia 5 kwietnia 2011 r. w sprawie zapobiegania handlowi ludźmi i zwalczania tego procederu oraz ochrony ofiar, zastępującej decyzję ramową Rady 2002/629/WSiSW (Dz.U. L 101 z 15.4.2011, s. 1).

57 ust. 1 wspomnianej dyrektywy:	
Czy w stosunku do samego wykonawcy bądź jakiegokolwiek osoby będącej członkiem organów administracyjnych, zarządzających lub nadzorczych wykonawcy, lub posiadającej w przedsiębiorstwie wykonawcy uprawnienia do reprezentowania, uprawnienia decyzyjne lub kontrolne, wydany został prawomocny wyrok z jednego z wyżej wymienionych powodów, orzeczeniem sprzed najwyżej pięciu lat lub w którym okres wykluczenia określony bezpośrednio w wyroku nadal obowiązuje?	<input type="checkbox"/> Tak <input checked="" type="checkbox"/> Nie Jeżeli odnośna dokumentacja jest dostępna w formie elektronicznej, proszę wskazać: (adres internetowy, wydający urząd lub organ, dokładne dane referencyjne dokumentacji): [.....][.....][.....][.....] ¹⁹
Jeżeli tak , proszę podać ²⁰ : a) datę wyroku, określić, których spośród punktów 1–6 on dotyczy, oraz podać powód(-ody) skazania; b) wskazać, kto został skazany []; c) w zakresie, w jakim zostało to bezpośrednio ustalone w wyroku:	a) data: [], punkt(-y): [], powód(-ody): [] b) [.....] c) długość okresu wykluczenia [.....] oraz punkt(-y), którego(-ych) to dotyczy. Jeżeli odnośna dokumentacja jest dostępna w formie elektronicznej, proszę wskazać: (adres internetowy, wydający urząd lub organ, dokładne dane referencyjne dokumentacji): [.....][.....][.....][.....] ²¹
W przypadku skazania, czy wykonawca przedsięwziął środki w celu wykazania swojej rzetelności pomimo istnienia odpowiedniej podstawy wykluczenia ²² („samooczyszczenie”)?	<input type="checkbox"/> Tak <input checked="" type="checkbox"/> Nie
Jeżeli tak , proszę opisać przedsięwzięte środki ²³ :	[.....]

B: PODSTAWY ZWIĄZANE Z PŁATNOŚCIĄ PODATKÓW LUB SKŁADEK NA UBEZPIECZENIE SPOŁECZNE

Płatność podatków lub składek na ubezpieczenie społeczne:	Odpowiedź:	
Czy wykonawca wywiązał się ze wszystkich obowiązków dotyczących płatności podatków lub składek na ubezpieczenie społeczne , zarówno w państwie, w którym ma siedzibę, jak i w państwie członkowskim instytucji zamawiającej lub podmiotu zamawiającego, jeżeli jest ono inne niż państwo siedziby?	<input checked="" type="checkbox"/> Tak <input type="checkbox"/> Nie	
Jeżeli nie , proszę wskazać: a) państwo lub państwo członkowskie, którego to dotyczy; b) jakiej kwoty to dotyczy? c) w jaki sposób zostało ustalone to naruszenie obowiązków: 1) w trybie decyzji sądowej lub administracyjnej:	Podatki	Składki na ubezpieczenia społeczne
	a) [.....]	a) [.....]
	b) [.....]	b) [.....]
	c1) <input type="checkbox"/> Tak <input type="checkbox"/> Nie – <input type="checkbox"/> Tak <input type="checkbox"/> Nie – [.....]	c1) <input type="checkbox"/> Tak <input type="checkbox"/> Nie – <input type="checkbox"/> Tak <input type="checkbox"/> Nie – [.....]

¹⁹ Proszę powtórzyć tyle razy, ile jest to konieczne.

²⁰ Proszę powtórzyć tyle razy, ile jest to konieczne.

²¹ Proszę powtórzyć tyle razy, ile jest to konieczne.

²² Zgodnie z przepisami krajowymi wdrażającymi art. 57 ust. 6 dyrektywy 2014/24/UE.

²³ Uwzględniając charakter popełnionych przestępstw (jednorazowe, powtarzające się, systematyczne itd.), objaśnienie powinno wykazywać stosowność przedsięwziętych środków.

<ul style="list-style-type: none"> – Czy ta decyzja jest ostateczna i wiążąca? – Proszę podać datę wyroku lub decyzji. – W przypadku wyroku, o ile została w nim bezpośrednio określona, długość okresu wykluczenia: <p>2) w inny sposób? Proszę sprecyzować, w jaki:</p> <p>d) Czy wykonawca spełnił lub spełni swoje obowiązki, dokonując płatności należnych podatków lub składek na ubezpieczenie społeczne, lub też zawierając wiążące porozumienia w celu spłaty tych należności, obejmujące w stosownych przypadkach narosłe odsetki lub grzywny?</p>	<p>– [.....]</p> <p>c2) [...]</p> <p>d) <input type="checkbox"/> Tak <input type="checkbox"/> Nie</p> <p>Jeżeli tak, proszę podać szczegółowe informacje na ten temat: [.....]</p>	<p>– [.....]</p> <p>c2) [...]</p> <p>d) <input type="checkbox"/> Tak <input type="checkbox"/> Nie</p> <p>Jeżeli tak, proszę podać szczegółowe informacje na ten temat: [.....]</p>
<p>Jeżeli odnośna dokumentacja dotycząca płatności podatków lub składek na ubezpieczenie społeczne jest dostępna w formie elektronicznej, proszę wskazać:</p>	<p>(adres internetowy, wydający urząd lub organ, dokładne dane referencyjne dokumentacji): ²⁴ [.....][.....][.....]</p>	

C: PODSTAWY ZWIĄZANE Z NIEWYPŁACALNOŚCIĄ, KONFLIKTEM INTERESÓW LUB WYKROCZENIAMI ZAWODOWYMI²⁵

<p>Należy zauważyć, że do celów niniejszego zamówienia niektóre z poniższych podstaw wykluczenia mogą być zdefiniowane bardziej precyzyjnie w prawie krajowym, w stosownym ogłoszeniu lub w dokumentach zamówienia. Tak więc prawo krajowe może na przykład stanowić, że pojęcie „poważnego wykroczenia zawodowego” może obejmować kilka różnych postaci zachowania stanowiącego wykroczenie.</p>	
<p>Informacje dotyczące ewentualnej niewypłacalności, konfliktu interesów lub wykroczeń zawodowych</p>	<p>Odpowiedź:</p>
<p>Czy wykonawca, wedle własnej wiedzy, naruszył swoje obowiązki w dziedzinie prawa środowiska, prawa socjalnego i prawa pracy²⁶?</p>	<p><input type="checkbox"/> Tak <input checked="" type="checkbox"/> Nie</p> <p>Jeżeli tak, czy wykonawca przedsięwziął środki w celu wykazania swojej rzetelności pomimo istnienia odpowiedniej podstawy wykluczenia („samooczyszczenie”)?</p> <p><input type="checkbox"/> Tak <input type="checkbox"/> Nie</p> <p>Jeżeli tak, proszę opisać przedsięwzięte środki: [.....]</p>
<p>Czy wykonawca znajduje się w jednej z następujących sytuacji:</p> <p>a) zbankrutował; lub</p> <p>b) prowadzone jest wobec niego postępowanie upadłościowe lub likwidacyjne; lub</p> <p>c) zawarł układ z wierzycielami; lub</p> <p>d) znajduje się w innej tego rodzaju sytuacji wynikającej z podobnej procedury przewidzianej w krajowych przepisach ustawowych i wykonawczych²⁷; lub</p> <p>e) jego aktywami zarządza likwidator lub sąd; lub</p> <p>f) jego działalność gospodarcza jest zawieszona?</p> <p>Jeżeli tak:</p> <p>– Proszę podać szczegółowe informacje:</p>	<p><input type="checkbox"/> Tak <input checked="" type="checkbox"/> Nie</p>

²⁴ Proszę powtórzyć tyle razy, ile jest to konieczne.

²⁵ Zob. art. 57 ust. 4 dyrektywy 2014/24/WE.

²⁶ O których mowa, do celów niniejszego zamówienia, w prawie krajowym, w stosownym ogłoszeniu lub w dokumentach zamówienia bądź w art. 18 ust. 2 dyrektywy 2014/24/UE.

²⁷ Zob. przepisy krajowe, stosowne ogłoszenie lub dokumenty zamówienia.

<p>– Proszę podać powody, które pomimo powyższej sytuacji umożliwiają realizację zamówienia, z uwzględnieniem mających zastosowanie przepisów krajowych i środków dotyczących kontynuowania działalności gospodarczej²⁸.</p> <p>Jeżeli odnośna dokumentacja jest dostępna w formie elektronicznej, proszę wskazać:</p>	<p>– [.....]</p> <p>– [.....]</p> <p>(adres internetowy, wydający urząd lub organ, dokładne dane referencyjne dokumentacji):</p> <p>[.....][.....][.....]</p>
<p>Czy wykonawca jest winien poważnego wykroczenia zawodowego²⁹?</p> <p>Jeżeli tak, proszę podać szczegółowe informacje na ten temat:</p>	<p><input type="checkbox"/> Tak <input checked="" type="checkbox"/> Nie</p> <p>[.....]</p> <p>Jeżeli tak, czy wykonawca przedsięwziął środki w celu samooczyszczenia? <input type="checkbox"/> Tak <input type="checkbox"/> Nie</p> <p>Jeżeli tak, proszę opisać przedsięwzięte środki: [.....]</p>
<p>Czy wykonawca zawarł z innymi wykonawcami porozumienia mające na celu zakłócenie konkurencji?</p> <p>Jeżeli tak, proszę podać szczegółowe informacje na ten temat:</p>	<p><input type="checkbox"/> Tak <input checked="" type="checkbox"/> Nie</p> <p>[...]</p> <p>Jeżeli tak, czy wykonawca przedsięwziął środki w celu samooczyszczenia? <input type="checkbox"/> Tak <input type="checkbox"/> Nie</p> <p>Jeżeli tak, proszę opisać przedsięwzięte środki: [.....]</p>
<p>Czy wykonawca wie o jakimkolwiek konflikcie interesów³⁰ spowodowanym jego udziałem w postępowaniu o udzielenie zamówienia?</p> <p>Jeżeli tak, proszę podać szczegółowe informacje na ten temat:</p>	<p><input type="checkbox"/> Tak <input checked="" type="checkbox"/> Nie</p> <p>[...]</p>
<p>Czy wykonawca lub przedsiębiorstwo związane z wykonawcą doradzał(-o) instytucji zamawiającej lub podmiotowi zamawiającemu bądź był(-o) w inny sposób zaangażowany(-e) w przygotowanie postępowania o udzielenie zamówienia?</p> <p>Jeżeli tak, proszę podać szczegółowe informacje na ten temat:</p>	<p><input type="checkbox"/> Tak <input checked="" type="checkbox"/> Nie</p> <p>[...]</p>
<p>Czy wykonawca znajdował się w sytuacji, w której wcześniejsza umowa w sprawie zamówienia publicznego, wcześniejsza umowa z podmiotem zamawiającym lub wcześniejsza umowa w sprawie koncesji została rozwiązana przed czasem, lub w której nałożone zostało odszkodowanie bądź inne porównywalne sankcje w związku z tą wcześniejszą umową?</p> <p>Jeżeli tak, proszę podać szczegółowe informacje na ten temat:</p>	<p><input type="checkbox"/> Tak <input checked="" type="checkbox"/> Nie</p> <p>[...]</p> <p>Jeżeli tak, czy wykonawca przedsięwziął środki w celu samooczyszczenia? <input type="checkbox"/> Tak <input type="checkbox"/> Nie</p> <p>Jeżeli tak, proszę opisać przedsięwzięte środki: [.....]</p>
<p>Czy wykonawca może potwierdzić, że:</p>	<p><input checked="" type="checkbox"/> Tak <input type="checkbox"/> Nie</p>

²⁸ Nie trzeba podawać tych informacji, jeżeli wykluczenie wykonawców w jednym z przypadków wymienionych w lit. a)–f) stało się obowiązkowe na mocy obowiązującego prawa krajowego bez żadnej możliwości odstępstwa w sytuacji, gdy wykonawcy są pomimo to w stanie zrealizować zamówienie.

²⁹ W stosownych przypadkach zob. definicje w prawie krajowym, stosownym ogłoszeniu lub dokumentach zamówienia.

³⁰ Wskazany w prawie krajowym, stosownym ogłoszeniu lub dokumentach zamówienia.

nie jest winny poważnego wprowadzenia w błąd przy dostarczaniu informacji wymaganych do weryfikacji braku podstaw wykluczenia lub do weryfikacji spełnienia kryteriów kwalifikacji; b) nie zataił tych informacji; c) jest w stanie niezwłocznie przedstawić dokumenty potwierdzające wymagane przez instytucję zamawiającą lub podmiot zamawiający; oraz d) nie przedsięwziął kroków, aby w bezprawny sposób wpłynąć na proces podejmowania decyzji przez instytucję zamawiającą lub podmiot zamawiający, pozyskać informacje poufne, które mogą dać mu nienależną przewagę w postępowaniu o udzielenie zamówienia, lub wskutek zaniedbania przedstawić wprowadzające w błąd informacje, które mogą mieć istotny wpływ na decyzje w sprawie wykluczenia, kwalifikacji lub udzielenia zamówienia?	
--	--

D: INNE PODSTAWY WYKLUCZENIA, KTÓRE MOGĄ BYĆ PRZEWIDZIANE W PRZEPISACH KRAJOWYCH PAŃSTWA CZŁONKOWSKIEGO
INSTYTUCJI ZAMAWIAJĄCEJ LUB PODMIOTU ZAMAWIAJĄCEGO

Podstawy wykluczenia o charakterze wyłącznie krajowym	Odpowiedź:
Czy mają zastosowanie podstawy wykluczenia o charakterze wyłącznie krajowym określone w stosownym ogłoszeniu lub w dokumentach zamówienia? Jeżeli dokumentacja wymagana w stosownym ogłoszeniu lub w dokumentach zamówienia jest dostępna w formie elektronicznej, proszę wskazać:	<input type="checkbox"/> Tak <input checked="" type="checkbox"/> Nie (adres internetowy, wydający urząd lub organ, dokładne dane referencyjne dokumentacji): [.....][.....][.....] ³¹
W przypadku gdy ma zastosowanie którakolwiek z podstaw wykluczenia o charakterze wyłącznie krajowym , czy wykonawca przedsięwziął środki w celu samooczyszczenia? Jeżeli tak , proszę opisać przedsięwzięte środki:	<input type="checkbox"/> Tak <input checked="" type="checkbox"/> Nie [.....]

Część IV: Kryteria kwalifikacji

W odniesieniu do kryteriów kwalifikacji (sekcja α lub sekcje A–D w niniejszej części) wykonawca oświadcza, że:

α: OGÓLNE OŚWIADCZENIE DOTYCZĄCE WSZYSTKICH KRYTERIÓW KWALIFIKACJI

Wykonawca powinien wypełnić to pole jedynie w przypadku gdy instytucja zamawiająca lub podmiot zamawiający wskazały w stosownym ogłoszeniu lub w dokumentach zamówienia, o których mowa w ogłoszeniu, że wykonawca może ograniczyć się do wypełnienia sekcji α w części IV i nie musi wypełniać żadnej z pozostałych sekcji w części IV:	
Spełnienie wszystkich wymaganych kryteriów kwalifikacji	Odpowiedź
Spełnia wymagane kryteria kwalifikacji:	<input checked="" type="checkbox"/> Tak <input type="checkbox"/> Nie

A: KOMPETENCJE

Wykonawca powinien przedstawić informacje jedynie w przypadku gdy instytucja zamawiająca lub podmiot zamawiający wymagają danych kryteriów kwalifikacji w stosownym ogłoszeniu lub w dokumentach zamówienia, o których mowa w ogłoszeniu.	
Kompetencje	Odpowiedź
1) Figuruje w odpowiednim rejestrze zawodowym lub handlowym prowadzonym w państwie członkowskim siedziby wykonawcy ³² : Jeżeli odnośna dokumentacja jest dostępna w formie elektronicznej, proszę wskazać:	[...] (adres internetowy, wydający urząd lub organ, dokładne dane referencyjne dokumentacji): [.....][.....][.....]
2) W odniesieniu do zamówień publicznych na usługi: Czy konieczne jest posiadanie określonego zezwolenia lub bycie członkiem określonej organizacji, aby mieć możliwość świadczenia usługi, o której mowa, w państwie siedziby wykonawcy? Jeżeli odnośna dokumentacja jest dostępna w formie elektronicznej, proszę wskazać:	<input type="checkbox"/> Tak <input type="checkbox"/> Nie Jeżeli tak, proszę określić, o jakie zezwolenie lub status członkowski chodzi, i wskazać, czy wykonawca je posiada: [...] <input type="checkbox"/> Tak <input type="checkbox"/> Nie (adres internetowy, wydający urząd lub organ, dokładne dane referencyjne dokumentacji): [.....][.....][.....]

B: SYTUACJA EKONOMICZNA I FINANSOWA

Wykonawca powinien przedstawić informacje jedynie w przypadku gdy instytucja zamawiająca lub podmiot zamawiający wymagają danych kryteriów kwalifikacji w stosownym ogłoszeniu lub w dokumentach zamówienia, o których mowa w ogłoszeniu.	
Sytuacja ekonomiczna i finansowa	Odpowiedź:
1a) Jego („ogólny”) roczny obrót w ciągu określonej liczby lat obrotowych wymaganej w stosownym ogłoszeniu lub dokumentach zamówienia jest następujący: i/lub 1b) Jego średni roczny obrót w ciągu określonej liczby lat wymaganej w stosownym ogłoszeniu lub dokumentach zamówienia jest następujący ³³ (): Jeżeli odnośna dokumentacja jest dostępna w formie elektronicznej, proszę wskazać:	rok: [.....] obrót: [.....] [...] waluta rok: [.....] obrót: [.....] [...] waluta rok: [.....] obrót: [.....] [...] waluta (liczba lat, średni obrót): [.....], [.....] [...] waluta (adres internetowy, wydający urząd lub organ, dokładne dane referencyjne dokumentacji): [.....][.....][.....]
2a) Jego roczny („specyficzny”) obróć w obszarze działalności gospodarczej objętym zamówieniem i określonym w stosownym ogłoszeniu lub dokumentach zamówienia w ciągu wymaganej liczby lat obrotowych jest następujący: i/lub 2b) Jego średni roczny obrót w przedmiotowym obszarze i w ciągu określonej liczby lat wymaganej w stosownym ogłoszeniu lub dokumentach zamówienia jest następujący ³⁴ : Jeżeli odnośna dokumentacja jest dostępna w formie elektronicznej, proszę wskazać:	rok: [.....] obrót: [.....] [...] waluta rok: [.....] obrót: [.....] [...] waluta rok: [.....] obrót: [.....] [...] waluta (liczba lat, średni obrót): [.....], [.....] [...] waluta (adres internetowy, wydający urząd lub organ, dokładne dane referencyjne dokumentacji): [.....][.....][.....]

³² Zgodnie z opisem w załączniku XI do dyrektywy 2014/24/UE; wykonawcy z niektórych państw członkowskich mogą być zobowiązani do spełnienia innych wymogów określonych w tym załączniku.

³³ Jedynie jeżeli jest to dopuszczalne w stosownym ogłoszeniu lub dokumentach zamówienia.

³⁴ Jedynie jeżeli jest to dopuszczalne w stosownym ogłoszeniu lub dokumentach zamówienia.

3) W przypadku gdy informacje dotyczące obrotu (ogólnego lub specyficznego) nie są dostępne za cały wymagany okres, proszę podać datę założenia przedsiębiorstwa wykonawcy lub rozpoczęcia działalności przez wykonawcę:	[.....]
4) W odniesieniu do wskaźników finansowych ³⁵ określonych w stosownym ogłoszeniu lub dokumentach zamówienia wykonawca oświadcza, że aktualna(-e) wartość(-ci) wymaganego(-ych) wskaźnika(-ów) jest (są) następująca(-e): Jeżeli odnośna dokumentacja jest dostępna w formie elektronicznej, proszę wskazać:	(określenie wymaganego wskaźnika – stosunek X do Y ³⁶ – oraz wartość): [.....], [.....] ³⁷ (adres internetowy, wydający urząd lub organ, dokładne dane referencyjne dokumentacji): [.....][.....][.....]
5) W ramach ubezpieczenia z tytułu ryzyka zawodowego wykonawca jest ubezpieczony na następującą kwotę: Jeżeli te informacje są dostępne w formie elektronicznej, proszę wskazać:	[.....] [...] waluta (adres internetowy, wydający urząd lub organ, dokładne dane referencyjne dokumentacji): [.....][.....][.....]
6) W odniesieniu do innych ewentualnych wymogów ekonomicznych lub finansowych , które mogły zostać określone w stosownym ogłoszeniu lub dokumentach zamówienia, wykonawca oświadcza, że Jeżeli odnośna dokumentacja, która mogła zostać określona w stosownym ogłoszeniu lub w dokumentach zamówienia, jest dostępna w formie elektronicznej, proszę wskazać:	[.....] (adres internetowy, wydający urząd lub organ, dokładne dane referencyjne dokumentacji): [.....][.....][.....]

C: ZDOLNOŚĆ TECHNICZNA I ZAWODOWA

Wykonawca powinien przedstawić informacje jedynie w przypadku gdy instytucja zamawiająca lub podmiot zamawiający wymagają danych kryteriów kwalifikacji w stosownym ogłoszeniu lub w dokumentach zamówienia, o których mowa w ogłoszeniu.											
Zdolność techniczna i zawodowa		Odpowiedź:									
1a) Jedynie w odniesieniu do zamówień publicznych na roboty budowlane : W okresie odniesienia ³⁸ wykonawca wykonał następujące roboty budowlane określonego rodzaju : Jeżeli odnośna dokumentacja dotycząca zadowalającego wykonania i rezultatu w odniesieniu do najważniejszych robót budowlanych jest dostępna w formie elektronicznej, proszę wskazać:		Liczba lat (okres ten został wskazany w stosownym ogłoszeniu lub dokumentach zamówienia): [...] Roboty budowlane: [.....] (adres internetowy, wydający urząd lub organ, dokładne dane referencyjne dokumentacji): [.....][.....][.....]									
1b) Jedynie w odniesieniu do zamówień publicznych na dostawy i zamówień publicznych na usługi : W okresie odniesienia ³⁹ wykonawca zrealizował następujące główne dostawy określonego rodzaju lub wyświadczył następujące główne usługi określonego rodzaju : Przy sporządzaniu wykazu		Liczba lat (okres ten został wskazany w stosownym ogłoszeniu lub dokumentach zamówienia): [...] <table><tr><td>Opis</td><td>Kwoty</td><td>Daty</td><td>Odbiorcy</td></tr><tr><td></td><td></td><td></td><td></td></tr></table>		Opis	Kwoty	Daty	Odbiorcy				
Opis	Kwoty	Daty	Odbiorcy								

³⁵ Np. stosunek aktywów do zobowiązań.

³⁶ Np. stosunek aktywów do zobowiązań.

³⁷ Proszę powtórzyć tyle razy, ile jest to konieczne.

³⁸ Instytucje zamawiające mogą **wymagać**, aby okres ten wynosił do pięciu lat, i **dopuszczać** legitymowanie się doświadczeniem sprzed **ponad** pięciu lat.

³⁹ Instytucje zamawiające mogą **wymagać**, aby okres ten wynosił do trzech lat, i **dopuszczać** legitymowanie się doświadczeniem sprzed **ponad** trzech lat.

proszę podać kwoty, daty i odbiorców, zarówno publicznych, jak i prywatnych ⁴⁰ :	
2) Może skorzystać z usług następujących pracowników technicznych lub służb technicznych ⁴¹ , w szczególności tych odpowiedzialnych za kontrolę jakości: W przypadku zamówień publicznych na roboty budowlane wykonawca będzie mógł się zwrócić do następujących pracowników technicznych lub służb technicznych o wykonanie robót:	[.....] [.....]
3) Korzysta z następujących urządzeń technicznych oraz środków w celu zapewnienia jakości , a jego zaplecze naukowo-badawcze jest następujące:	[.....]
4) Podczas realizacji zamówienia będzie mógł stosować następujące systemy zarządzania łańcuchem dostaw i śledzenia łańcucha dostaw:	[.....]
5) W odniesieniu do produktów lub usług o złożonym charakterze, które mają zostać dostarczone, lub – wyjątkowo – w odniesieniu do produktów lub usług o szczególnym przeznaczeniu: Czy wykonawca zezwo li na przeprowadzenie kontroli ⁴² swoich zdolności produkcyjnych lub zdolności technicznych , a w razie konieczności także dostępnych mu środków naukowych i badawczych , jak również środków kontroli jakości ?	<input type="checkbox"/> Tak <input type="checkbox"/> Nie
6) Następującym wykształceniem i kwalifikacjami zawodowymi legitymuje się: a) sam usługodawca lub wykonawca: lub (w zależności od wymogów określonych w stosownym ogłoszeniu lub dokumentach zamówienia): b) jego kadra kierownicza:	a) [.....] b) [.....]
7) Podczas realizacji zamówienia wykonawca będzie mógł stosować następujące środki zarządzania środowiskowego :	[.....]
8) Wielkość średniego rocznego zatrudnienia u wykonawcy oraz liczebność kadry kierowniczej w ostatnich trzech latach są następujące	Rok, średnie roczne zatrudnienie: [.....], [.....] [.....], [.....] [.....], [.....] Rok, liczebność kadry kierowniczej: [.....], [.....] [.....], [.....] [.....], [.....]
9) Będzie dysponował następującymi narzędziami, wyposażeniem zakładu i urządzeniami technicznymi na potrzeby realizacji zamówienia:	[.....]
10) Wykonawca zamierza ewentualnie zlecić podwykonawcom ⁴³ następującą część (procentową) zamówienia:	[.....]

⁴⁰ Innymi słowy, należy wymienić **wszystkich** odbiorców, a wykaz powinien obejmować zarówno klientów publicznych, jak i prywatnych w odniesieniu do przedmiotowych dostaw lub usług.

⁴¹ W przypadku pracowników technicznych lub służb technicznych nienależących bezpośrednio do przedsiębiorstwa danego wykonawcy, lecz na których zdolności wykonawca ten polega, jak określono w części II sekcja C, należy wypełnić odrębne formularze jednolitego europejskiego dokumentu zamówienia.

⁴² Kontrolę ma przeprowadzać instytucja zamawiająca lub – w przypadku gdy instytucja ta wyrazi na to zgodę – w jej imieniu, właściwy organ urzędowy państwa, w którym dostawca lub usługodawca ma siedzibę.

⁴³ Należy zauważyć, że jeżeli wykonawca **postanowił** zlecić podwykonawcom realizację części zamówienia **oraz**

<p>11) W odniesieniu do zamówień publicznych na dostawy:</p> <p>Wykonawca dostarczy wymagane próbki, opisy lub fotografie produktów, które mają być dostarczone i którym nie musi towarzyszyć świadectwo autentyczności.</p> <p>Wykonawca oświadcza ponadto, że w stosownych przypadkach przedstawi wymagane świadectwa autentyczności.</p> <p>Jeżeli odnośna dokumentacja jest dostępna w formie elektronicznej, proszę wskazać:</p>	<p><input type="checkbox"/> Tak <input type="checkbox"/> Nie</p> <p><input type="checkbox"/> Tak <input type="checkbox"/> Nie</p> <p>(adres internetowy, wydający urząd lub organ, dokładne dane referencyjne dokumentacji):</p> <p>[.....][.....][.....]</p>
<p>12) W odniesieniu do zamówień publicznych na dostawy:</p> <p>Czy wykonawca może przedstawić wymagane zaświadczenia sporządzone przez urzędowe instytuty lub agencje kontroli jakości o uznanych kompetencjach, potwierdzające zgodność produktów poprzez wyraźne odniesienie do specyfikacji technicznych lub norm, które zostały określone w stosownym ogłoszeniu lub dokumentach zamówienia?</p> <p>Jeżeli nie, proszę wyjaśnić dlaczego, i wskazać, jakie inne środki dowodowe mogą zostać przedstawione:</p> <p>Jeżeli odnośna dokumentacja jest dostępna w formie elektronicznej, proszę wskazać:</p>	<p><input type="checkbox"/> Tak <input type="checkbox"/> Nie</p> <p>[...]</p> <p>(adres internetowy, wydający urząd lub organ, dokładne dane referencyjne dokumentacji):</p> <p>[.....][.....][.....]</p>

D: SYSTEMY ZAPEWNIANIA JAKOŚCI I NORMY ZARZĄDZANIA ŚRODOWISKOWEGO

<p>Wykonawca powinien przedstawić informacje jedynie w przypadku gdy instytucja zamawiająca lub podmiot zamawiający wymagają systemów zapewniania jakości lub norm zarządzania środowiskowego w stosownym ogłoszeniu lub w dokumentach zamówienia, o których mowa w ogłoszeniu.</p>	
<p>Systemy zapewniania jakości i normy zarządzania środowiskowego</p>	<p>Odpowiedź:</p>
<p>Czy wykonawca będzie w stanie przedstawić zaświadczenia sporządzone przez niezależne jednostki, poświadczające spełnienie przez wykonawcę wymaganych norm zapewniania jakości, w tym w zakresie dostępności dla osób niepełnosprawnych?</p> <p>Jeżeli nie, proszę wyjaśnić dlaczego, i określić, jakie inne środki dowodowe dotyczące systemu zapewniania jakości mogą zostać przedstawione:</p> <p>Jeżeli odnośna dokumentacja jest dostępna w formie elektronicznej, proszę wskazać:</p>	<p><input type="checkbox"/> Tak <input type="checkbox"/> Nie</p> <p>[.....] [.....]</p> <p>(adres internetowy, wydający urząd lub organ, dokładne dane referencyjne dokumentacji):</p> <p>[.....][.....][.....]</p>
<p>Czy wykonawca będzie w stanie przedstawić zaświadczenia sporządzone przez niezależne jednostki, poświadczające spełnienie przez wykonawcę wymogów określonych systemów lub norm zarządzania środowiskowego?</p> <p>Jeżeli nie, proszę wyjaśnić dlaczego, i określić, jakie inne środki dowodowe dotyczące systemów lub norm zarządzania środowiskowego mogą zostać</p>	<p><input type="checkbox"/> Tak <input type="checkbox"/> Nie</p> <p>[.....] [.....]</p>

polega na zdolności podwykonawców na potrzeby realizacji tej części, to należy wypełnić odrębny jednolity europejski dokument zamówienia dla tych podwykonawców (zob. powyżej, część II sekcja C).

przedstawione: Jeżeli odnośna dokumentacja jest dostępna w formie elektronicznej, proszę wskazać:	(adres internetowy, wydający urząd lub organ, dokładne dane referencyjne dokumentacji): [.....][.....][.....]
--	--

Część V: Ograniczanie liczby kwalifikujących się kandydatów

Wykonawca powinien przedstawić informacje jedynie w przypadku gdy instytucja zamawiająca lub podmiot zamawiający określili obiektywne i niedyskryminacyjne kryteria lub zasady, które mają być stosowane w celu ograniczenia liczby kandydatów, którzy zostaną zaproszeni do złożenia ofert lub prowadzenia dialogu. Te informacje, którym mogą towarzyszyć wymogi dotyczące (rodzajów) zaświadczeń lub rodzajów dowodów w formie dokumentów, które ewentualnie należy przedstawić, określono w stosownym ogłoszeniu lub w dokumentach zamówienia, o których mowa w ogłoszeniu.

Dotyczy jedynie procedury ograniczonej, procedury konkurencyjnej z negocjacjami, dialogu konkurencyjnego i partnerstwa innowacyjnego:

Wykonawca oświadcza, że:

Ograniczanie liczby kandydatów	Odpowiedź:
W następujący sposób spełnia obiektywne i niedyskryminacyjne kryteria lub zasady, które mają być stosowane w celu ograniczenia liczby kandydatów: W przypadku gdy wymagane są określone zaświadczenia lub inne rodzaje dowodów w formie dokumentów, proszę wskazać dla każdego z nich, czy wykonawca posiada wymagane dokumenty: Jeżeli niektóre z tych zaświadczeń lub rodzajów dowodów w formie dokumentów są dostępne w postaci elektronicznej ⁴⁴ , proszę wskazać dla każdego z nich:	[....] [] Tak [] Nie ⁴⁵ (adres internetowy, wydający urząd lub organ, dokładne dane referencyjne dokumentacji): [.....][.....][.....] ⁴⁶

Część VI: Oświadczenia końcowe

Niżej podpisany(-a)(-i) oficjalnie oświadcza(-ją), że informacje podane powyżej w częściach II–V są dokładne i prawdziwe oraz że zostały przedstawione z pełną świadomością konsekwencji poważnego wprowadzenia w błąd.

Niżej podpisany(-a)(-i) oficjalnie oświadcza(-ją), że jest (są) w stanie, na żądanie i bez zwłoki, przedstawić zaświadczenia i inne rodzaje dowodów w formie dokumentów, z wyjątkiem przypadków, w których:

- a) instytucja zamawiająca lub podmiot zamawiający ma możliwość uzyskania odpowiednich dokumentów potwierdzających bezpośrednio za pomocą bezpłatnej krajowej bazy danych w dowolnym państwie członkowskim⁴⁷, lub
- b) najpóźniej od dnia 18 kwietnia 2018 r.⁴⁸, instytucja zamawiająca lub podmiot zamawiający już posiada odpowiednią dokumentację.

Niżej podpisany(-a)(-i) oficjalnie wyraża(-ją) zgodę na to, aby [wskazać instytucję zamawiającą lub podmiot zamawiający określone w części I, sekcja A] uzyskał(-a)(-o) dostęp do dokumentów potwierdzających informacje, które zostały przedstawione w [wskazać część/sekcję/punkt(-y), których to dotyczy] niniejszego jednolitego europejskiego dokumentu zamówienia, na potrzeby [określić postępowanie o udzielenie zamówienia: (skrótowy opis, adres publikacyjny w Dzienniku Urzędowym Unii Europejskiej, numer referencyjny)]. Data, miejscowość oraz – jeżeli jest to wymagane lub konieczne – podpis(-y): [.....]

03.06.2024r. WARSZAWA

UWAGA: Dokument sporządza się, pod rygorem nieważności, w formie elektronicznej i opatruje się kwalifikowanym podpisem elektronicznym

⁴⁴ Proszę jasno wskazać, do której z pozycji odnosi się odpowiedź.

⁴⁵ Proszę powtórzyć tyle razy, ile jest to konieczne.

⁴⁶ Proszę powtórzyć tyle razy, ile jest to konieczne.

⁴⁷ Pod warunkiem że wykonawca przekazał niezbędne informacje (adres internetowy, dane wydającego urzędu lub organu, dokładne dane referencyjne dokumentacji) umożliwiające instytucji zamawiającej lub podmiotowi zamawiającemu tę czynność. W razie potrzeby musi temu towarzyszyć odpowiednia zgoda na uzyskanie takiego dostępu.

⁴⁸ W zależności od wdrożenia w danym kraju artykułu 59 ust. 5 akapit drugi dyrektywy 2014/24/UE.

Olympus Polska Sp. z o.o.
ul. Wynalazek 1, 02-677 Warszawa
(nazwa i adres Wykonawcy)

Zamawiający:
Wojewódzki Szpital Specjalistyczny
im. błogosławionego księdza Jerzego Popiełuszki
we Włocławku, ul. Wieniecka 49, 87 – 800 Włocławek
(pełna nazwa, adres)

Oświadczenia wykonawcy/wykonawcy wspólnie ubiegającego się o udzielenie zamówienia

**DOTYCZĄCE PRZESŁANEK WYKLUCZENIA Z ART. 5K ROZPORZĄDZENIA 833/2014 ORAZ ART. 7 UST. 1 USTAWY
O SZCZEGÓLNYCH ROZWIĄZANIACH W ZAKRESIE PRZECIWDZIAŁANIA WSPIERANIU AGRESJI NA UKRAINE
ORAZ SŁUŻĄCYCH OCHRONIE BEZPIECZEŃSTWA NARODOWEGO**

składane na podstawie art. 125 ust. 1 ustawy Pzp

Na potrzeby postępowania o udzielenie zamówienia publicznego pn. „*Dostawa sprzętu do ECPW i innego asortymentu do Pracowni Endoskopowej przez okres 24 miesięcy.*”; znak postępowania: DZP/30/2024, prowadzonego przez Wojewódzki Szpital Specjalistyczny im. błogosławionego księdza Jerzego Popiełuszki we Włocławku, ul. Wieniecka 49, 87 – 800 Włocławek, oświadczam, co następuje:

OŚWIADCZENIA DOTYCZĄCE WYKONAWCY:

1. Oświadczam, że nie podlegam wykluczeniu z postępowania na podstawie art. 5k rozporządzenia Rady (UE) nr 833/2014 z dnia 31 lipca 2014 r. dotyczącego środków ograniczających w związku z działaniami Rosji destabilizującymi sytuację na Ukrainie (Dz. Urz. UE nr L 229 z 31.7.2014, str. 1), dalej: rozporządzenie 833/2014, w brzmieniu nadanym rozporządzeniem Rady (UE) 2022/576 w sprawie zmiany rozporządzenia (UE) nr 833/2014 dotyczącego środków ograniczających w związku z działaniami Rosji destabilizującymi sytuację na Ukrainie (Dz. Urz. UE nr L 111 z 8.4.2022, str. 1), dalej: rozporządzenie 2022/576.⁴⁹

⁴⁹ Zgodnie z treścią art. 5k ust. 1 rozporządzenia 833/2014 w brzmieniu nadanym rozporządzeniem 2022/576 zakazuje się udzielania lub dalszego wykonywania wszelkich zamówień publicznych lub koncesji objętych zakresem dyrektyw w sprawie zamówień publicznych, a także zakresem art. 10 ust. 1, 3, ust. 6 lit. a)–e), ust. 8, 9 i 10, art. 11, 12, 13 i 14 dyrektywy 2014/23/UE, art. 7 i 8, art. 10 lit. b)–f) i lit. h)–j) dyrektywy 2014/24/UE, art. 18, art. 21 lit. b)–e) i lit. g)–i), art. 29 i 30 dyrektywy 2014/25/UE oraz art. 13 lit. a)–d), lit. f)–h) i lit. j) dyrektywy 2009/81/WE na rzecz lub z udziałem:

- a) obywateli rosyjskich lub osób fizycznych lub prawnych, podmiotów lub organów z siedzibą w Rosji;
- b) osób prawnych, podmiotów lub organów, do których prawa własności bezpośrednio lub pośrednio lub ponad 50 % należą do podmiotu, o którym mowa w lit. a) niniejszego ustępu; lub
- c) osób fizycznych lub prawnych, podmiotów lub organów działających w imieniu lub pod kierunkiem podmiotu, o którym mowa w lit. a) lub b) niniejszego ustępu,

w tym podwykonawców, dostawców lub podmiotów, na których zdolności polega się w rozumieniu dyrektyw w sprawie

2. Oświadczam, że nie zachodzą w stosunku do mnie przesłanki wykluczenia z postępowania na podstawie art. 7 ust. 1 ustawy z dnia 13 kwietnia 2022 r. o szczególnych rozwiązaniach w zakresie przeciwdziałania wspieraniu agresji na Ukrainę oraz służących ochronie bezpieczeństwa narodowego (Dz. U. poz. 835).⁵⁰

INFORMACJA DOTYCZĄCA POLEGANIA NA ZDOLNOŚCIACH LUB SYTUACJI PODMIOTU UDOSTĘPNIAJĄCEGO ZASOBY W ZAKRESIE ODPOWIADAJĄCYM PONAD 10% WARTOŚCI ZAMÓWIENIA:

[UWAGA: wypełnić tylko w przypadku podmiotu udostępniającego zasoby, na którego zdolnościach lub sytuacji wykonawca polega w zakresie odpowiadającym ponad 10% wartości zamówienia. W przypadku więcej niż jednego podmiotu udostępniającego zasoby, na którego zdolnościach lub sytuacji wykonawca polega w zakresie odpowiadającym ponad 10% wartości zamówienia, należy zastosować tyle razy, ile jest to konieczne.]

Oświadczam, że w celu wykazania spełniania warunków udziału w postępowaniu, określonych przez zamawiającego w (wskazać dokument i właściwą jednostkę redakcyjną dokumentu, w której określono warunki udziału w postępowaniu), polegam na zdolnościach lub sytuacji następującego podmiotu udostępniającego zasoby: (podać pełną nazwę/firmę, adres, a także w zależności od podmiotu: NIP/PESEL, KRS/CEIDG), w następującym zakresie: (określić odpowiedni zakres udostępnianych zasobów dla wskazanego podmiotu), co odpowiada ponad 10% wartości przedmiotowego zamówienia.

OŚWIADCZENIE DOTYCZĄCE PODWYKONAWCY, NA KTÓREGO PRZYPADA PONAD 10% WARTOŚCI ZAMÓWIENIA:

[UWAGA: wypełnić tylko w przypadku podwykonawcy (niebędącego podmiotem udostępniającym zasoby), na którego przypada ponad 10% wartości zamówienia. W przypadku więcej niż jednego podwykonawcy, na którego zdolnościach lub sytuacji wykonawca nie polega, a na którego przypada ponad 10% wartości zamówienia, należy zastosować tyle razy, ile jest to konieczne.]

zamówień publicznych, w przypadku gdy przypada na nich ponad 10 % wartości zamówienia.

⁵⁰ Zgodnie z treścią art. 7 ust. 1 ustawy z dnia 13 kwietnia 2022 r. o szczególnych rozwiązaniach w zakresie przeciwdziałania wspieraniu agresji na Ukrainę oraz służących ochronie bezpieczeństwa narodowego, z postępowania o udzielenie zamówienia publicznego lub konkursu prowadzonego na podstawie ustawy Pzp wyklucza się:

1) wykonawcę oraz uczestnika konkursu wymienionego w wykazach określonych w rozporządzeniu 765/2006 i rozporządzeniu 269/2014 albo wpisanego na listę na podstawie decyzji w sprawie wpisu na listę rozstrzygającej o zastosowaniu środka, o którym mowa w art. 1 pkt 3 ustawy;

2) wykonawcę oraz uczestnika konkursu, którego beneficjentem rzeczywistym w rozumieniu ustawy z dnia 1 marca 2018 r. o przeciwdziałaniu praniu pieniędzy oraz finansowaniu terroryzmu (Dz. U. z 2022 r. poz. 593 i 655) jest osoba wymieniona w wykazach określonych w rozporządzeniu 765/2006 i rozporządzeniu 269/2014 albo wpisana na listę lub będąca takim beneficjentem rzeczywistym od dnia 24 lutego 2022 r., o ile została wpisana na listę na podstawie decyzji w sprawie wpisu na listę rozstrzygającej o zastosowaniu środka, o którym mowa w art. 1 pkt 3 ustawy;

3) wykonawcę oraz uczestnika konkursu, którego jednostką dominującą w rozumieniu art. 3 ust. 1 pkt 37 ustawy z dnia 29 września 1994 r. o rachunkowości (Dz. U. z 2021 r. poz. 217, 2105 i 2106), jest podmiot wymieniony w wykazach określonych w rozporządzeniu 765/2006 i rozporządzeniu 269/2014 albo wpisany na listę lub będący taką jednostką dominującą od dnia 24 lutego 2022 r., o ile został wpisany na listę na podstawie decyzji w sprawie wpisu na listę rozstrzygającej o zastosowaniu środka, o którym mowa w art. 1 pkt 3 ustawy.

Oświadczam, że w stosunku do następującego podmiotu, będącego podwykonawcą, na którego przypada ponad 10% wartości zamówienia:
(podać pełną nazwę/firmę, adres, a także w zależności od podmiotu: NIP/PESEL, KRS/CEiDG),
nie zachodzą podstawy wykluczenia z postępowania o udzielenie zamówienia przewidziane w art. 5k rozporządzenia 833/2014 w brzmieniu nadanym rozporządzeniem 2022/576.

OŚWIADCZENIE DOTYCZĄCE DOSTAWCY, NA KTÓREGO PRZYPADA PONAD 10% WARTOŚCI ZAMÓWIENIA:

[UWAGA: wypełnić tylko w przypadku dostawcy, na którego przypada ponad 10% wartości zamówienia. W przypadku więcej niż jednego dostawcy, na którego przypada ponad 10% wartości zamówienia, należy zastosować tyle razy, ile jest to konieczne.]

Oświadczam, że w stosunku do następującego podmiotu, będącego dostawcą, na którego przypada ponad 10% wartości zamówienia: Olympus Europa SE & Co. KG, Wendenstraße 20, 20097 Hamburg, Niemcy, Niemiecki Rejestr przedsiębiorców HRA 116518 (podać pełną nazwę/firmę, adres, a także w zależności od podmiotu: NIP/PESEL, KRS/CEiDG), nie zachodzą podstawy wykluczenia z postępowania o udzielenie zamówienia przewidziane w art. 5k rozporządzenia 833/2014 w brzmieniu nadanym rozporządzeniem 2022/576.

OŚWIADCZENIE DOTYCZĄCE PODANYCH INFORMACJI:

Oświadczam, że wszystkie informacje podane w powyższych oświadczeniach są aktualne i zgodne z prawdą oraz zostały przedstawione z pełną świadomością konsekwencji wprowadzenia zamawiającego w błąd przy przedstawianiu informacji.

INFORMACJA DOTYCZĄCA DOSTĘPU DO PODMIOTOWYCH ŚRODKÓW DOWODOWYCH:

Wskazuję następujące podmiotowe środki dowodowe, które można uzyskać za pomocą bezpłatnych i ogólnodostępnych baz danych, oraz dane umożliwiające dostęp do tych środków:
1 Odpis z KRS, <https://wyszukiwarka-krs.ms.gov.pl/>, SĄD REJONOWY DLA M. ST. WARSZAWY XVI WYDZIAŁ GOSPODARCZYREJESTROWY

(wskazać podmiotowy środek dowodowy, adres internetowy, wydający urząd lub organ, dokładne dane referencyjne dokumentacji)

2)

(wskazać podmiotowy środek dowodowy, adres internetowy, wydający urząd lub organ, dokładne dane referencyjne dokumentacji)

03.06.2024r.

Data; kwalifikowany podpis elektroniczny

FORMULARZ ASORTYMENTOWO - CENOWY

Część 1. Klipsy, balony, papilotomy

L.p.	Nazwa asortymentu wraz z opisem	Rozmiar	Jednostka miary	Ilość na 24 m-ce	Nazwa handlowa	Kod wyrobu	Producent	Cena jednostkowa netto PLN	VAT %	Cena jednostkowa brutto PLN (kol. 9 x kol. 10 + kol. 9)	Wartość oferty netto PLN (kol 5 x kol.9)	Wartość oferty brutto PLN (kol. 12 x kol. 10 + kol. 12)
1	2	3	4	5	6	7	8	9	10	11	12	13
1	Prowadnica jednorazowego użytku, średnica 0,025" i 0,035", nitynolowe, długość robocza 4500mm, giętka prosta lub zagięta końcówka pokryta powłoką hydrofilną o długości 70 mm widoczna w promieniach RTG; posiada 3 znaczniki na różnych długościach końcówki dystalnej (krzyżowy, spiralny, zielony); rdzeń wykonany z nitynolu pozwala przenieść moment obrotowy od końca proksymalnego prowadnicy do jej końca dystalnego w stosunku 1:1; Kończówka prosta lub zagięta (do wyboru przez Zamawiającego).		szt.	400	G-240-2545A; G-240-2545S; G-260-2545A; G-260-2545S; G-240-3545A; G-240-3545S; G-260-3545S; G-260-3545A	N3622430; N3622330; N5368130; N5368030; N3622830; N3622730; N5368230; N5368330	TERUMO	465,00	8%	502,20 zł	186 000,00 zł	200 880,00 zł
2	Jednorazowy balon trójkanałowy do usuwania złożeń z dróg żółciowych; balon można napompować do 3 średnic:8,5-11,5-15mm, 15-18-20mm; narzędzie ma możliwość podania kontrastu powyżej lub poniżej balonu (z otworem do kontrastowania nad i pod balonem); nakońcu dystalnym i proksymalnym balonu znajduje się po 1 znaczniku widocznym w promieniach RTG, narzędzie posiada zwężaną końcówkę ułatwiającą przejście przez zwężenia; zewnętrzna średnica dystalnej części cewnika 5,5Fr; zewnętrzna średnica proksymalnej części cewnika 7Fr; a narzędzie wprowadzane jest po prowadnicy na całej jego długości; długość narzędzia 190 cm;w zestawie 3 odpowiednio skalibrowane strzykawki do napełnienia balonu do wybranej średnicy; Otwór do kontrastowania powyżej lub poniżej balonu (do wyboru przez Zamawiającego).		szt.	240	B-V232P-A; B-V232P-B; B-V432P-A; B-V432P-B	N5383730; N5383830; N5384130; N5384230	OLYMPUS	540,00	8%	583,20 zł	129 600,00 zł	139 968,00 zł

3	Prosta proteza plastikowa do dróg żółciowych wykonana z kopolimeru etylenu z octanem winylu, średnica:7Fr,8,5 Fr, 10 Fr, odległość między listkami 5cm-12 cm (co 1 cm). Długość protezy oraz jej średnica (do wyboru przez Zamawiającego).		szt.	200	PBD-1030-0705; PBD-1030-0706; PBD-1030-0707; PBD-1030-0708; PBD-1030-0709; PBD-1030-0710; PBD-1030-0711; PBD-1030-0712; PBD-1030-0805; PBD-1030-0806; PBD-1030-0807; PBD-1030-0808; PBD-1030-0809; PBD-1030-0810; PBD-1030-0811; PBD-1030-0812; PBD-1030-1005; PBD-1030-1006; PBD-1030-1007; PBD-1030-1008; PBD-1030-1009; PBD-1030-1010; PBD-1030-1011; PBD-1030-1012;	N4520130; N4520230; N4520330; N4520430; N4520530; N4520630; N4520730; N4520830; N4521530; N4521630; N4521730; N4521830; N4521930; N4522030; N4522130; N4522230; N4522930; N4523030; N4523130; N4523230; N4523330; N4523430; N4523530; N4523630;	OLYMPUS	125,00	8%	135,00 zł	25 000,00 zł	27 000,00 zł
4	Jednorazowy koszyk 4 ramienny do usuwania kamieni i złożeń z dróg żółciowych; typu basket wykonany z twardego drutu lub miękkiego z zintegrowaną rączką, widoczny w fluoroskopii; średnica rozłożonego koszyka: średnica koszyka od 10 mm do max 25 mm; posiada port do iniekcji i zintegrowaną rączkę; końcówka w kształcie kulki ułatwia wejście do przewodów żółciowych; z opcją „po przewodniku” i bez tej opcji (z możliwością rotacji koszyka), w przypadku problemów z usunięciem z możliwością zastosowania z posiadanym przez Zamawiającego litotryptorem awaryjnym firmy Olympus. Rodzaj koszyka- po przewodniku lub z funkcją rotacji; średnica koszyka; rodzaj drutu- twardy lub miękki (do wyboru Zamawiającego).		szt.	240	FG-V422PR; FG-V432P	N3040130; N3040330	OLYMPUS	860,00	8%	928,80 zł	206 400,00 zł	222 912,00 zł
5	Klipsy jednorazowe do klipsownicy wielorazowej, długość ramion klipsa 9 mm; kąt rozwarcia 90 stopni. Klipsy kompatybilne z posiadaną przez Zamawiającego klipsownicą wielorazową Olympus.		szt.	1 000	HX-610-090L <i>niepodzielne opakowanie handlowe zawiera 40 sztuk klipsów</i>	N6012730	OLYMPUS	61,50	8%	66,42 zł	61 500,00 zł	66 420,00 zł

6	Klipsy jednorazowe do klipsownicy wielorazowej, długość ramion klipsa 9 mm; kąt rozwarcia 135 stopni. Klipsy kompatybilne z posiadaną przez Zamawiającego klipsownicą wielorazową Olympus.		szt.	1 200	HX-610-135L niepodzielne opakowanie handlowe zawiera 40 sztuk klipsów	N6012830	OLYMPUS	61,50	8%	66,42 zł	73 800,00 zł	79 704,00 zł
7	Jednorazowe narzędzie służące do zapobiegania lub opanowania krwawienia po usunięciu uszypułkowanych polipów (endoloop); narzędzie składa się z wstępnie zmontowanych: uchwytu, osłonki, rurki osłonowej i odłączalnej pętli nylonowej; długość narzędzia 2300 mm; średnica pętli 30 mm.		szt.	60	HX-400U-30 niepodzielne opakowanie handlowe zawiera 5 sztuk narzędzia	N5382130	OLYMPUS	320,00	8%	345,60 zł	19 200,00 zł	20 736,00 zł
8	Trójkanałowy papilotom jednorazowego użytku o zakrzywionym nosku; posiada 3 oddzielne kanały: na przewodnicę cięciwę i do iniekcji środka kontrastującego; długość końcówki dystalnej 3-7 mm, ze zwiężającą się końcówką dystalną, średnica końcówki dystalnej 4,0Fr -5 FR, długość cięciwy od 20 mm do 30 mm (w przypadku cięciw 25-30 mm cięciwa częściowo pokryta izolacją ; długość narzędzia przystosowana do pracy z duodenoskopem; minimalna średnica kanału roboczego 2,8 mm; na końcówce dystalnej znajduje się system kolorowych znaczników ułatwiających ustawienie noża i ocenę odległości w obrazie endoskopowym; końcówka dystalna widoczna w fluoroskopii; dostarczany z umieszczonym w części dystalnej narzędzia zagiętym mandrytem zapewniającym stabilność;. Dokładny rozmiar cięciwy, długość cięciwy oraz długość szerokości końcówki dystalnej- do wyboru przez Zamawiającego.		szt.	400	KD-V411M-0320; KD-V411M-0330; KD-V411M-0720; KD-V411M-0725; KD-V411M-0730	N5411130; N5411230; N5411330; N5411430; N5411530;	OLYMPUS	593,00	8%	640,44 zł	237 200,00 zł	256 176,00 zł
9	Papilotomy igłowe jednorazowe, do precutu, z chowanym ostrzem w kształcie igiełki, długość chowanej igiełki 5-6 mm, 3 kanałowe, zwiężana końcówka do 5 FR, widoczny w fluoroskopii.		szt.	80	KD-V451M; KD-V441M	N5420830; N5420730	OLYMPUS	1070,00	8%	1 155,60 zł	85 600,00 zł	92 448,00 zł
10	Jednorazowe balony wysokociśnieniowe do poszerzania dróg żółciowych, długość 20-40mm, średnica zewnętrzna 4-6mm; długość robocza 180 cm; do przewodnicy 0,035"; długość i średnica balonu do wyboru przez Zamawiającego.		szt.	100	BD-210N-0420; BD-210N-0440; BD-210N-0620; BD-210N-0640	N5780130; N5780230; N5780330; N5780430	OLYMPUS	720,00	8%	777,60 zł	72 000,00 zł	77 760,00 zł
11	Jednorazowa pompka do napełnienia poszerzadeł balonowych- obj. 60 cc, max ciśnienie 15 atm.		szt.	4	MAJ-1740	EGMAJ-1740	Atrion Medical Products, Inc.	290,00	8%	313,20 zł	1 160,00 zł	1 252,80 zł

12	Ustniki jednorazowe z gumką mocującą.		szt.	2000	MAJ-1632 <i>niepodzielne opakowanie handlowe zawiera 50 sztuk ustników</i>	K10020960	KeyMed	5,90	8%	6,37 zł	11 800,00 zł	12 744,00 zł
łącznie wartość netto/brutto											1 109 260,00 zł	1 198 000,80 zł

FORMULARZ ASORTYMENTOWO - CENOWY

Część 2. Jednorazowy litotryptor

L.p.	Nazwa asortymentu wraz z opisem	Rozmiar	Jednostka miary	Ilość na 24 m-ce	Nazwa handlowa	Kod wyrobu	Producent	Cena jednostkowa netto PLN	VAT %	Cena jednostkowa brutto PLN (kol. 9 x kol. 10 + kol. 9)	Wartość oferty netto PLN (kol 5 x kol.9)	Wartość oferty brutto PLN (kol. 12 x kol. 10 + kol. 12)
1	2	3	4	5	6	7	8	9	10	11	12	13
1	Jednorazowy litotryptor do kruszenia kamieni żółciowych; wstępnie zmontowane i gotowe do użytku, koszyk, osłona zwojowa zewnętrzna i osłona wewnętrzna; średnica koszyka do 30 mm; z możliwością wprowadzenia „po przewodniku” lub bez tej opcji (z możliwością rotacji); posiada port iniekcyjny; kompatybilny z posiadanym przez Zamawiającego wielorazowym uchwytem MAJ-441; Funkcja po przewodniku lub bez (do wyboru przez Zamawiającego)		szt.	20	BML-V232QR-30; BML-V242QR-30; BML-V442QR-30	N2302830; N2303030; N2303230	OLYMPUS	1 500,00 zł	8%	1 620,00 zł	30 000,00 zł	32 400,00 zł
łącznie wartość netto/brutto											30 000,00 zł	32 400,00 zł

Znak postępowania: DZP/30/2024

Załącznik nr 2.3 do SWZ

FORMULARZ ASORTYMENTOWO - CENOWY

Część 3. Jednorazowy cewnik z ruchomą końcówką

L.p.	Nazwa asortymentu wraz z opisem	Rozmiar	Jednostka miary	Ilość na 24 m-ce	Nazwa handlowa	Kod wyrobu	Producent	Cena jednostkowa netto PLN	VAT %	Cena jednostkowa brutto PLN (kol. 9 x kol. 10 + kol. 9)	Wartość oferty netto PLN (kol 5 x kol.9)	Wartość oferty brutto PLN (kol. 12 x kol. 10 + kol. 12)
1	2	3	4	5	6	7	8	9	10	11	12	13
1	Jednorazowy cewnik z ruchomą końcówką do selektywnej kaniulacji dróg żółciowych i trzustkowych. Średnica zwężanej, dystalnej końcówki:4,5 Fr, widoczny w fluoroskopii		szt.	40	PR-233Q	026699	OLYMPUS	760,00 zł	8%	820,80 zł	30 400,00 zł	32 832,00 zł
łącznie wartość netto/brutto											30 400,00 zł	32 832,00 zł

FORMULARZ ASORTYMENTOWO - CENOWY

Część 12. Stenty przełykowe

L.p.	Nazwa asortymentu wraz z opisem	Rozmiar	Jednostka miary	Ilość na 24 m-ce	Nazwa handlowa	Kod wyrobu	Producent	Cena jednostkowa netto PLN	VAT %	Cena jednostkowa brutto PLN (kol. 9 x kol. 10 + kol. 9)	Wartość oferty netto PLN (kol 5 x kol.9)	Wartość oferty brutto PLN (kol. 12 x kol. 10 + kol. 12)
1	2	3	4	5	6	7	8	9	10	11	12	13
1	Stenty przełykowe samorozprężające się, jednorazowe, całkowicie pokrywane, złożone w zestawie do zakładania- nitynylowe, z poszerzanymi końcami antymigracyjnymi, z lassem do repozycjonowania, ze znacznikami widocznymi w fluoroskopii, po przewodniku, średnica stentu 18mm i 20 mm, kołnierze szersze , średnica urządzenia max 24 FR (8mm), całkowita długość stentu 60-140 mm (do wyboru przez Zamawiającego).		szt.	100	HES-18-060-070; HES-18-080-070; HES-18-110-070; HES-18-140-070; HESV-18-090-070; HESV-18-120-070; ECV20080-X070; ECV20110-X070; ECV20140-X070	E0422133; E0422134; E0422135; E0422136; E0422176; E0422177; E0422003; E0422004; E0422005	M.I.Tech	4 100,00 zł	8%	4 428,00 zł	410 000,00 zł	442 800,00 zł
Łączna wartość netto/brutto											410 000,00 zł	442 800,00 zł

VISIGLIDE i VISIGLIDE 2

Jednorazowe przewodnice do ECPW

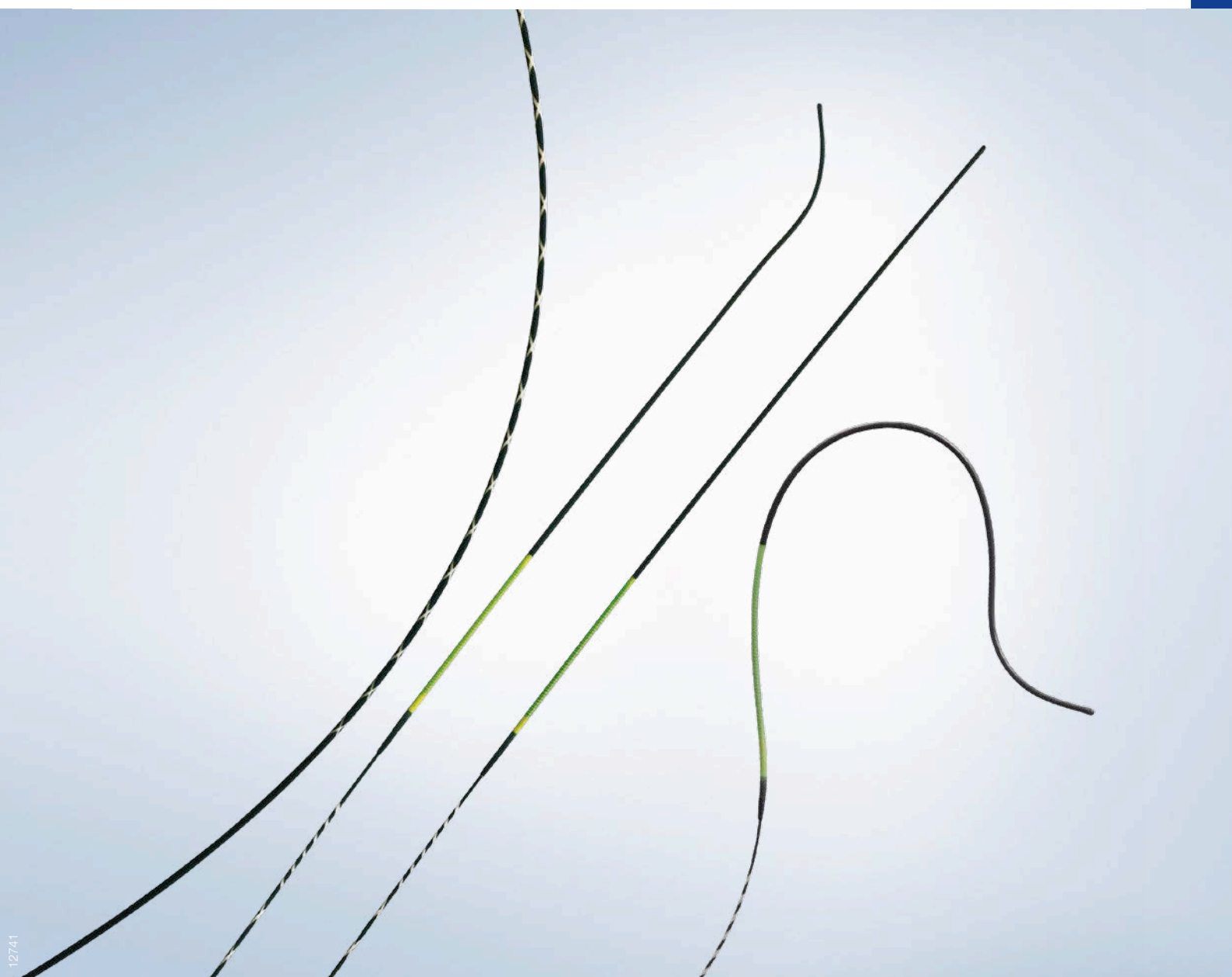

LINIA PROWADNIC VISIGLIDE

Unikalna konstrukcja prowadnic o średnicy 0,025"

Prowadnice VisiGlide i VisiGlide2 wyznaczają nowy standard w konstrukcji prowadnic, których skuteczność w kaniulacji została udowodniona w badaniach klinicznych*.

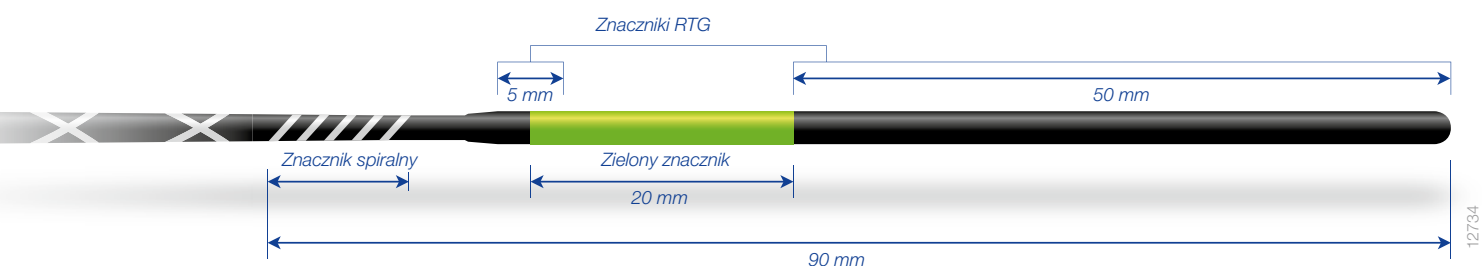

Przenoszenie momentu obrotowego

Specjalna konstrukcja rdzenia wykonanego z nitinolu umożliwia przenoszenie momentu obrotowego w stosunku 1:1, co znacznie ułatwia poruszanie w obrębie przewodów żółciowych.



Optymalne połączenie sztywności i giętkości

Konstrukcja prowadnic VisiGlide i VisiGlide 2, opracowana we współpracy z firmą Terumo, pozwala na zachowanie sztywności standardowej prowadnicy o średnicy 0,035" w prowadnicy o średnicy 0,025".

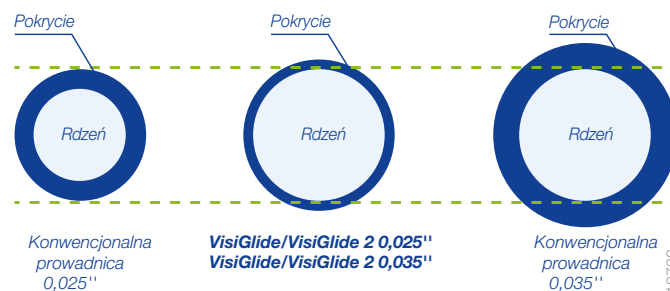

Doksonała widoczność w obrazie endoskopowym i we fluoroskopii

Endoskopowe znaczniki umieszczone na prowadnicach VisiGlide i VisiGlide 2 pomagają obserwować ruch prowadnicy, natomiast znaczniki radiologiczne zapewniają doskonałą widoczność całej prowadnicy podczas zabiegu oraz umożliwiają pomiar zwożeń i stentów.

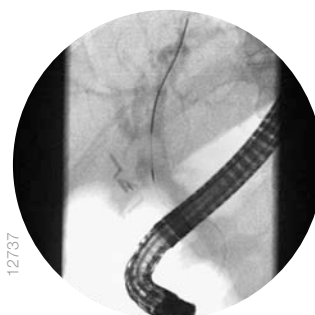
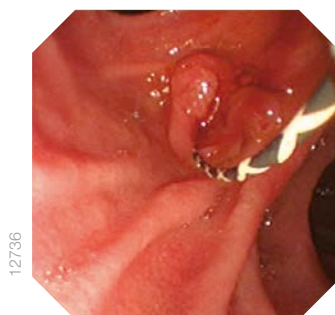

* Albert JG et al. A novel, stiff-shaft, flexible-tip guidewire for cannulation of biliary stricture during endoscopic retrograde cholangiopancreatography: a randomized trial. Endoscopy 2014; 46(10): 857-61

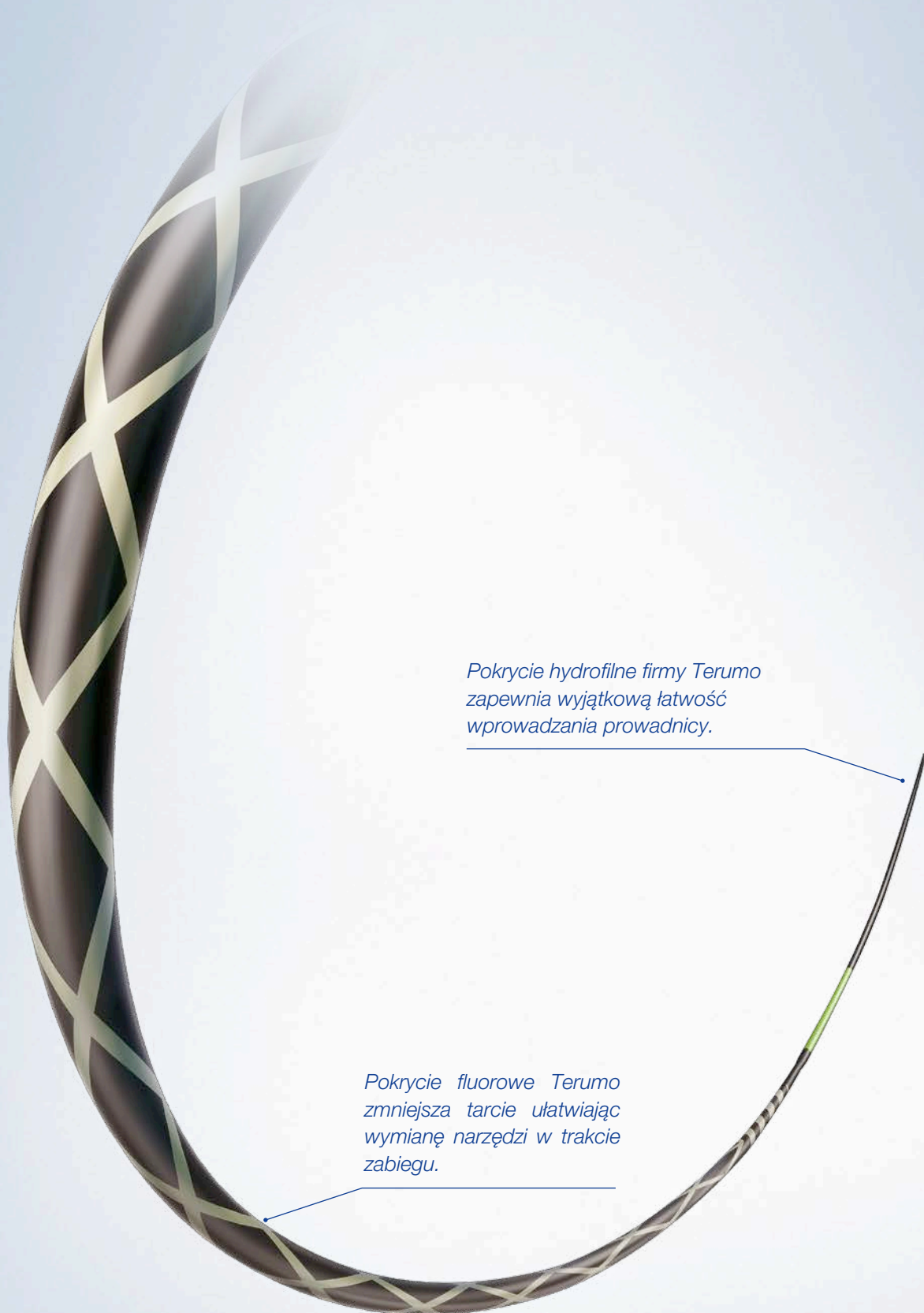

*Pokrycie hydrofilne firmy Terumo
zapewnia wyjątkową łatwość
wprowadzania przewodnicy.*

*Pokrycie fluorowe Terumo
zmniejsza tarcie ułatwiając
wymianę narzędzi w trakcie
zabiegu.*

**VisiGlide
VisiGlide 2**

VISIGLIDE

Wyjątkowa łatwość wprowadzania przewodnicy

Konstrukcja przewodnicy VisiGlide to połączenie optymalnej sztywności i giętkości, co ułatwia przechodzenie przez zwężenia i uzyskanie selektywnej kaniulacji.

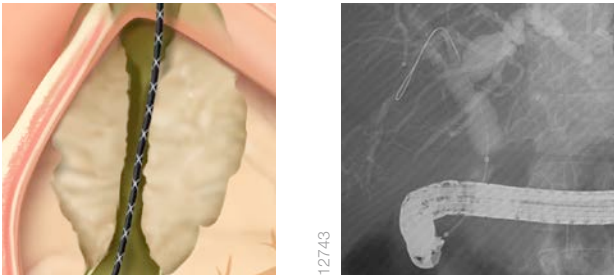

Wyjątkowa skuteczność kaniulacji

Odsetek skutecznych kaniulacji przy pierwszym podejściu jest istotnie statystycznie wyższy (do 94%) w porównaniu do prób kaniulacji z użyciem przewodnicy w pełni hydrofilnej w połączeniu z przewodnicą z nitinolu*.
Przewodnica VisiGlide może zastąpić użycie dwóch przewodnic, giętkiej i sztywnej, oraz zwiększyć odsetek udanych kaniulacji skracając czas zabiegu.

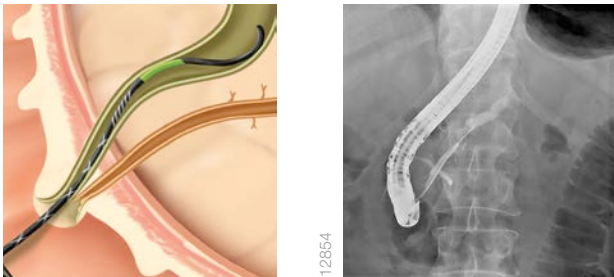

VISIGLIDE 2

Selektywna kaniulacja

Krótsza końcówka zagiętej wersji przewodnicy VisiGlide 2 może ułatwić wejście do przewodów żółciowych w przypadku skomplikowanej anatomii oraz w obrębie wnęki wątroby.

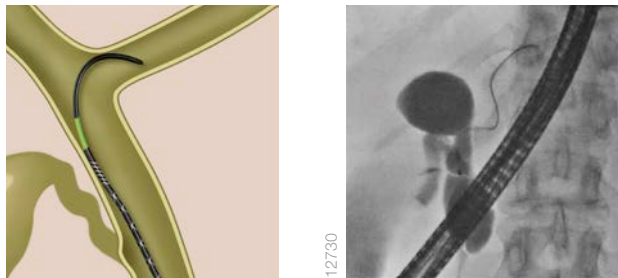

Większa giętkość

Zwężona końcówka dystalna przewodnicy VisiGlide 2 pozwala na uformowanie pętli, co w połączeniu z warstwą hydrofilną Terumo ułatwia poruszanie w przypadku zwężonych przewodów żółciowych.

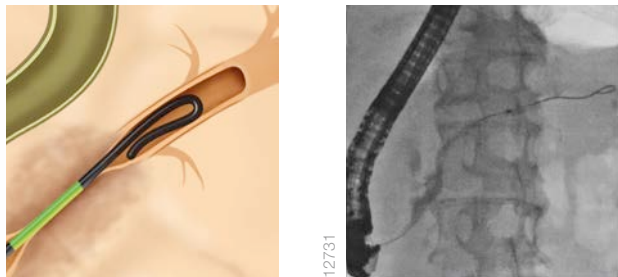

Prowadnice VisiGlide

VisiGlide

Nr artykułu	Nr katalogowy	Ilość	Ø prowadnicy	Długość robocza	Dł. pokrycia hydrofilnego	Kształt końcówki dystalnej
G-240-2527S	N3622130	1	0,025"	2700 mm	70 mm	Prosty
G-240-2527A	N3622230	1			70 mm	Zagięty
G-240-2545S	N3622330	1		4500 mm	70 mm	Prosty
G-240-2545A	N3622430	1			70 mm	Zagięty
G-240-3527S	N3622530	1	0,035"	2700 mm	70 mm	Prosty
G-240-3527A	N3622630	1			70 mm	Zagięty
G-240-3545S	N3622730	1		4500 mm	70 mm	Prosty
G-240-3545A	N3622830	1			70 mm	Zagięty

Prowadnice VisiGlide 2

VisiGlide 2

Nr artykułu	Nr katalogowy	Ilość	Ø prowadnicy	Długość robocza	Dł. pokrycia hydrofilnego	Kształt końcówki dystalnej
G-260-2527S	N5367630	1	0,025"	2700 mm	70 mm	Prosty
G-260-2527A	N5367730	1			70 mm	Zagięty
G-260-2545S	N5368030	1		4500 mm	70 mm	Prosty
G-260-2545A	N5368130	1			70 mm	Zagięty
G-260-3527S	N5367830	1	0,035"	2700 mm	70 mm	Prosty
G-260-3527A	N5367930	1			70 mm	Zagięty
G-260-3545S	N5368230	1		4500 mm	70 mm	Prosty
G-260-3545A	N5368330	1			70 mm	Zagięty

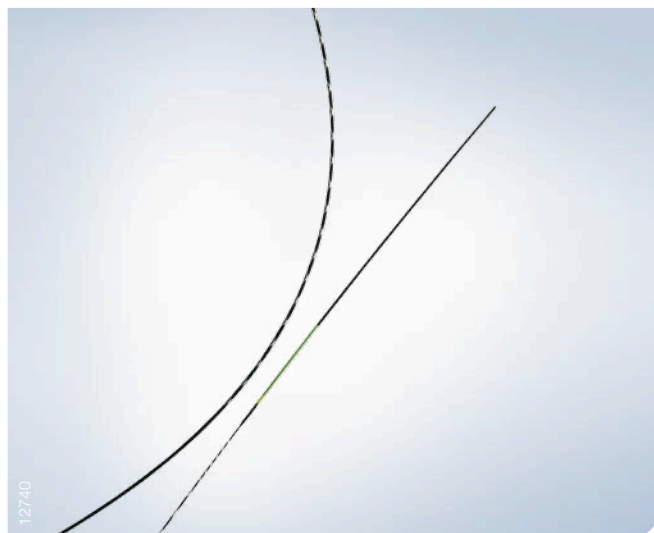

Prosta końcówka dystalna

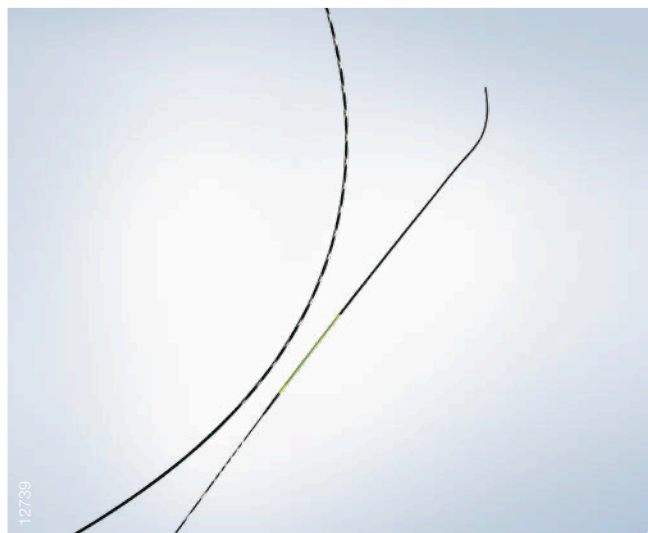

Zagięta końcówka dystalna

Firma Olympus zastrzega sobie prawo zmiany specyfikacji i konstrukcji narzędzia bez wcześniejszego powiadomienia.

ZABIEGI W OBRĘBIE DRÓG ŻÓŁCIOWYCH I TRZUSTKI

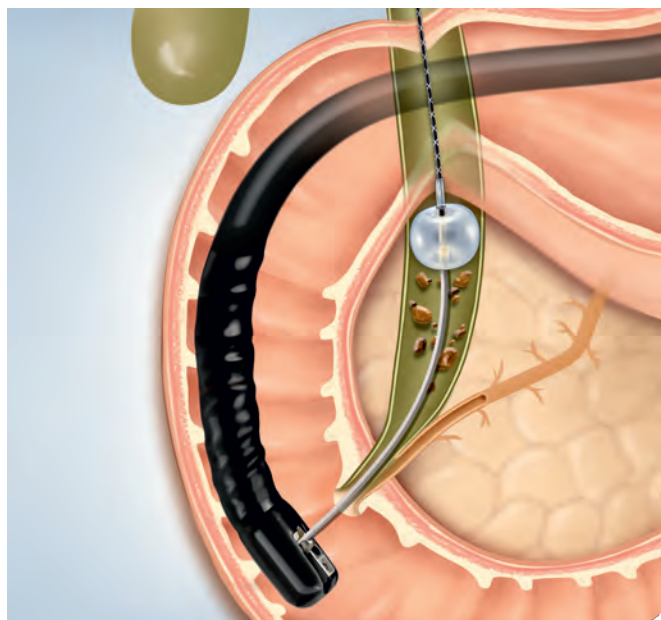

Jednorazowe balony do ekstrakcji: wyjątkowa niezawodność – większy wybór

Wersja wprowadzana po przewodniku tylko w części dystalnej

Baloniki do ekstrakcji Multi-3V Plus zapewniają wyjątkową trwałość i szeroki wybór. Różne rozmiary tych wysokiej jakości lateksowych balonów stanowią optymalną cechę w różnych warunkach anatomicznych – nawet w przypadku poszerzonych przewodów. Możliwe jest precyzyjne napełnianie do jednej z trzech średnic w zakresie od 8,5 do 15 mm, a w przypadku nowych, większych baloników – w zakresie od 15 do 20 mm. Model wprowadzany po przewodnicy tylko w części dystalnej zapewnia większą uniwersalność skutecznego postępowania ze złoгами.

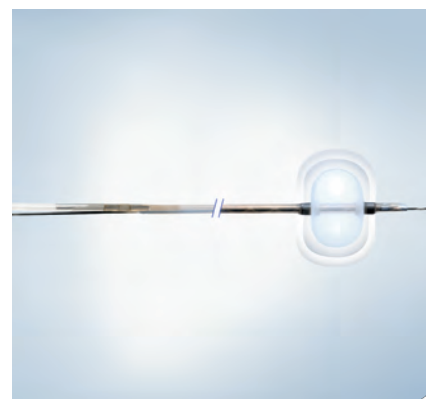
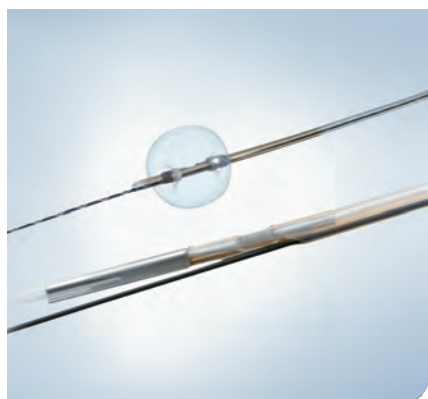

8,5 mm / 11,5 mm



15 mm / 15 mm



18 mm / 20 mm

ZABIEGI W OBRĘBIE DRÓG ŻÓŁCIOWYCH I TRZUSTKI

Multi-3 V Plus

Jednorazowe balony trójkanałowe do usuwania kamieni V-System

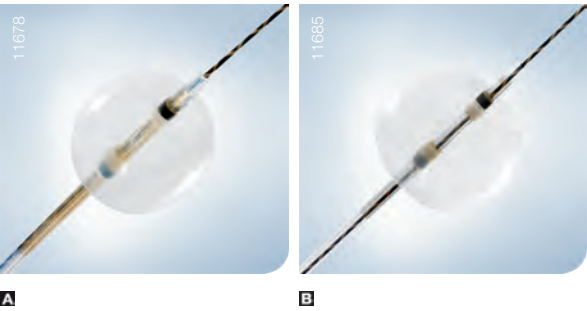

- Wersje umożliwiające wprowadzanie po przewodniku na całej długości lub w części dystalnej
- Różne rozmiary baloników
- Dodatkowy rozmiar baloników o maksymalnej średnicy napęnlania wynoszącej 20 mm przeznaczony do poszerzonych przewodów
- Niezwykła trwałość baloników



Nazwa artykułu	Nr artykułu	Ilość	Min. średnica kanału roboczego	Długość robocza	Rozmiary balonu	Ujęcie iniekcji	Konstrukcja osłonki	Obszar zastosowań
A B-V232P-A	N5383730	1	2,8 mm	1900 mm	8,5 / 11,5 / 15 mm	Powyżej	Po przewodnicy	
A B-V232P-B	N5383830	1	2,8 mm	1900 mm	8,5 / 11,5 / 15 mm	Poniżej	Po przewodnicy	
A B-V242Q-A	N5383930	1	3,2 mm	1950 mm	8,5 / 11,5 / 15 mm	Powyżej	Po przewodnicy w części dystalnej	
A B-V242Q-B	N5384030	1	3,2 mm	1950 mm	8,5 / 11,5 / 15 mm	Poniżej	Po przewodnicy w części dystalnej	
B B-V432P-A	N5384130	1	3,2 mm	1900 mm	15 / 18 / 20 mm	Powyżej	Po przewodnicy	
B B-V432P-B	N5384230	1	3,2 mm	1900 mm	15 / 18 / 20 mm	Poniżej	Po przewodnicy	
B B-V442Q-A	N5384330	1	3,2 mm	1950 mm	15 / 18 / 20 mm	Powyżej	Po przewodnicy w części dystalnej	
B B-V442Q-B	N5384430	1	3,2 mm	1950 mm	15 / 18 / 20 mm	Poniżej	Po przewodnicy w części dystalnej	

Jednorazowy zestaw do wprowadzania protez V
Jednorazowa sonda do przeznosowego drenażu dróg żółciowych

Specyfikacja

Jednorazowy zestaw

 C-Hook  V-Marking

Model	Rozmiar protezy	Typu	Długość robocza	Prowadnica
MAJ-1818	7 Fr	One action	1900 mm	0,89 mm (0,035")
MAJ-1819	8,5 Fr			
MAJ-1820	10 Fr			
MAJ-1821	12 Fr			

*MAJ-1819/1820/1821 zawierają cewnik prowadzący i popychający. MAJ-1818 zawiera jedynie cewnik popychający.

Sonda do przeznosowego drenażu

 V-Marking

Model	Maksymalna średnica sondy	Zastosowanie	Kształt protezy	Długość całkowita	Prowadnica		Min. śr. kanału rob.	
					Średnica	Długość		
PBD-V811W-05	5 Fr	Przewód wątrobowy prawy	α	2550 mm	0,89 mm (0,035")	min. 4500 mm	2,2 mm	
PBD-V811W-06	6 Fr						2,8 mm	
PBD-V811W-07	7 Fr						2,8 mm	
PBD-V812W-05	5 Fr	Lewy przewód wątrobowy	Odwrócona α				2,2 mm	
PBD-V812W-06	6 Fr						2,8 mm	
PBD-V812W-07	7 Fr						2,8 mm	
PBD-V813W-05	5 Fr	PŻW	Pigtail α				2,2 mm	
PBD-V813W-06	6 Fr						2,8 mm	
PBD-V813W-07	7 Fr						2,8 mm	
PBD-V814W-05	5 Fr		α krótka				2,2 mm	
PBD-V814W-06	6 Fr						2,8 mm	
PBD-V814W-07	7 Fr						2,8 mm	
PBD-V803W-05	5 Fr						Pigtail	2,2 mm
PBD-V803W-06	6 Fr							2,8 mm
PBD-V803W-07	7 Fr							2,8 mm



Dostępne w modelach z założoną protezą.
Model z założoną protezą składa się z protezy i zestawu do wprowadzania protez.



C-Hook



Haczyk C-Hook może być zaczepiony na endoskopie, co umożliwia równoczesną obsługę narzędzia i endoskopu.



V-Marking



Unikalne oznaczenie V-Marking na każdym z narzędzi V-Systemu wskazuje moment, w którym należy podnieść lub opuścić elewator, co ułatwia wymianę narzędzi.

OLYMPUS®

Your Vision, Our Future

EndoTherapy™

Proteza do drenażu dróg żółciowych
Zestaw do zakładania protez
Sonda do przeznosowego drenażu dróg żółciowych

QuickPlace V™

Skuteczny drenaż dróg żółciowych



Specifications, design and accessories are subject to change without any notice or obligation on the part of the manufacturer.

OLYMPUS®

OLYMPUS MEDICAL SYSTEMS CORP.
Shinjuku Monolith, 2-3-1 Nishi-Shinjuku, Shinjuku-ku, Tokyo 163-0914, Japan

For a complete listing of
sales and distribution locations visit:
www.olympus.com

Precyzyjne uwalnianie pozwoli na spełnienie wszystkich drenażu dróg żółciowych

- ○ szerokiego wyboru protez
- ○ potrzeb endoskopowego

QuickPlaceV™
Biliary Stent

Szybkie i bezproblemowe uwalnianie protez

Doskonała łatwość uwalniania

Ulepszona sztywność materiału wykonania zwiększa łatwość wprowadzania, co przyczynia się do gładkiego uwalniania protezy.

Łatwe umieszczanie w miejscu docelowym

Zredukowana siła tarcia między cewnikiem prowadzącym a popychającym ułatwia uwolnienie protezy.

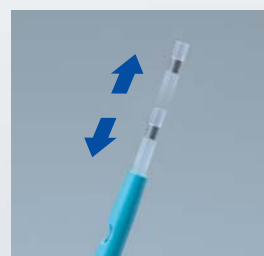

Nastawna długość dystalnej części cewnika prowadzącego

Dystalna końcówka cewnika prowadzącego może być ustawiona i zablokowana w zależności od wyboru lekarza.



Optymalna giętkość i szeroki wybór rozmiarów

Doskonała giętkość protezy

Miękki materiał i zwiększona średnica wewnętrzna zapewniają optymalną giętkość i skuteczny drenaż



Stożkowa końcówka o gładkiej powierzchni ułatwia kaniulację

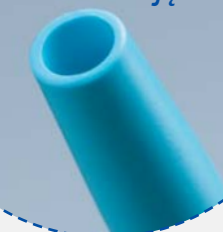

Otwór boczny

Otwór boczny wspomaga drenaż i minimalizuje ryzyko zatkania protezy.

Listki boczne

Proksymalne i dystalne listki minimalizują ryzyko migracji protezy.

Cztery kształty do wyboru

Prosty (PBD-1030)

Z zagięciem dwunastycznym (PBD-1031)

Z zagięciem środkowym (PBD-1032)

Podwójny pigtail (PBD-1033)

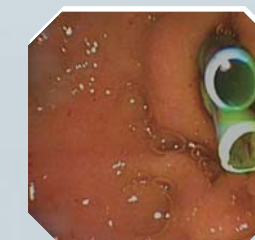

Unikalna konstrukcja protez dwuwarstwowych - wyjątkowo skuteczny drenaż.

QuickPlaceVTM
Double Layer

Osiem dużych listków

Osiem dużych listków pomaga utrzymać protezę w miejscu docelowym i wspomaga widoczność w obrazie RTG.



Unikalna dwuwarstwowa konstrukcja

- **Warstwa wewnętrzna**
Wodoodporny materiał minimalizuje przywieranie i gromadzenie żółci.
- **Warstwa zewnętrzna**
Wystarczająco sztywna by z łatwością przejść przez ciasne zwężenia.

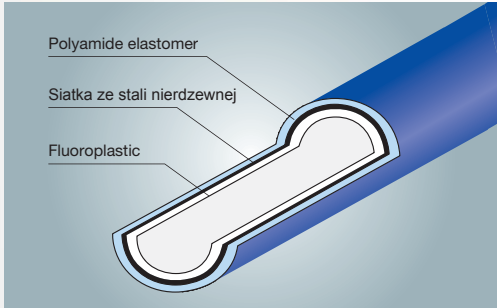

Sposób w jaki powierzchnia warstwy wewnętrznej zapobiega zatykaniu.

Wewnętrzna warstwa specjalnie obrobionego fluorowanego materiału jest pięć razy bardziej gładka niż konwencjonalnej protezy serii PBD-210.

Porównanie ilości nagromadzonego osadu

obraz pod mikroskopem elektronicznym 5000X

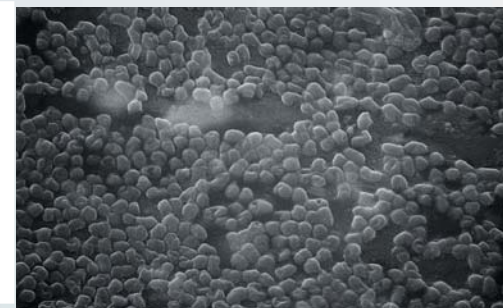

konwencjonalne protezy plastikowe



proteza DLS

Skuteczny drenaż dróg żółciowych niezależnie od anatomii

QuickPlaceVTM
ENBD

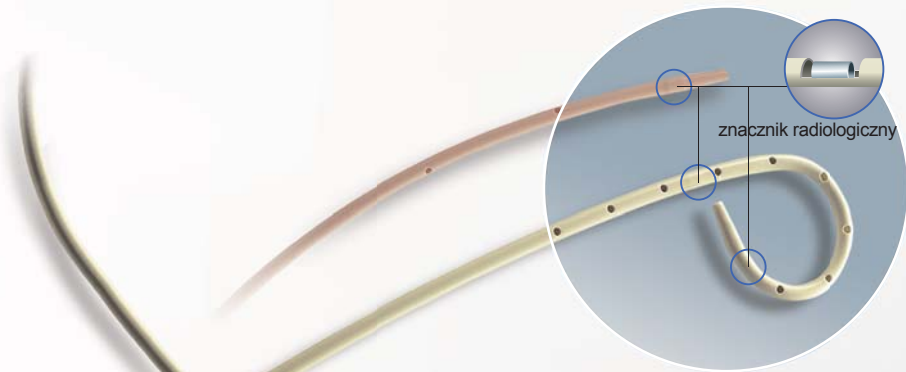

Znaczniki radiologiczne

Znaczniki radiologiczne ułatwiają potwierdzenie odpowiedniej pozycji.

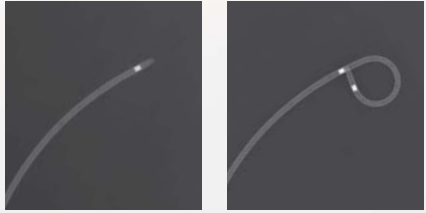

znacznik α

Znacznik typu α na sondzie pozwala odpowiednio umiejscowić sondę pod kontrolą RTG.

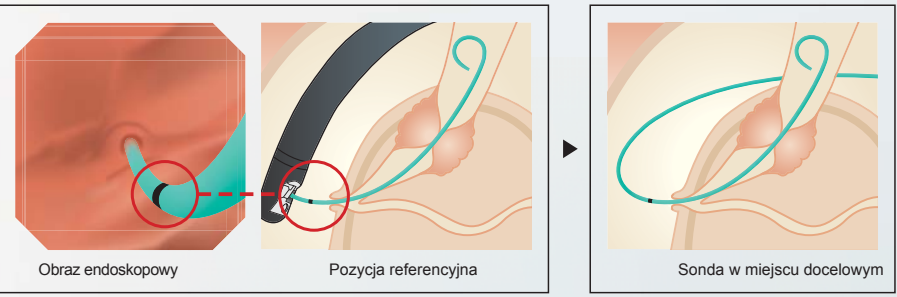
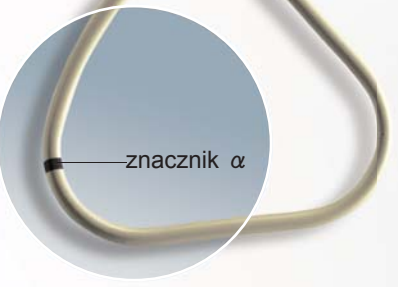

Sondy QuickPlaceV ENBD są dostępne w 5 konfiguracjach i w 3 rozmiarach, dzięki czemu możliwe jest dobranie dokładnie takiego modelu, jaki jest potrzebny w danej sytuacji.

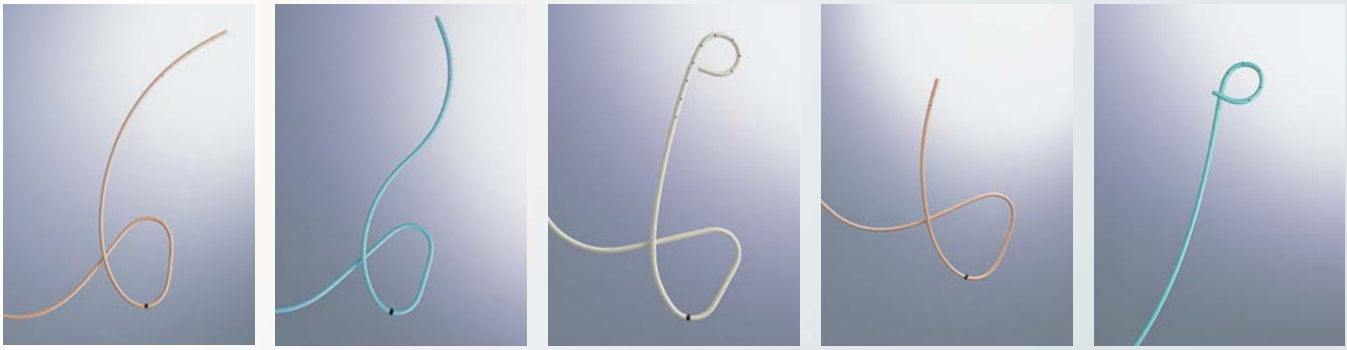

- Długa typu α (PBD-V811W)**
Idealna do drenażu prawego przewodu wątrobowego.
- Odwrócona długa typu α (PBD-V812W)**
Idealna do drenażu lewego przewodu wątrobowego.
- Pigtail α (PBD-V813W)**
Idealna do drenażu PŻW
- Krótka typu α (PBD-V814W)**
Idealna do drenażu PŻW
- Pigtail (PBD-V803W)**
Idealna do drenażu dodatkowego przewodu żółciowego

Jednorazowa proteza do dróg żółciowych V

Jednorazowe sondy V-Systemu do drenażu przeznosowego

Specyfikacja

Protezy z kopolimeru etylenu i octanu winylu (EVA)

Model	Kształt protezy	Śr. protezy	Długość protezy
PBD-1030-0705	Prosty	7 Fr	50 mm
PBD-1030-0706			60 mm
PBD-1030-0707			70 mm
PBD-1030-0708			80 mm
PBD-1030-0709			90 mm
PBD-1030-0710			100 mm
PBD-1030-0711			110 mm
PBD-1030-0712			120 mm
PBD-1030-0713			130 mm
PBD-1030-0714			140 mm
PBD-1030-0715			150 mm
PBD-1030-0716			160 mm
PBD-1030-0717			170 mm
PBD-1030-0718			180 mm
PBD-1030-0805		8,5 Fr	50 mm
PBD-1030-0806			60 mm
PBD-1030-0807			70 mm
PBD-1030-0808			80 mm
PBD-1030-0809			90 mm
PBD-1030-0810			100 mm
PBD-1030-0811			110 mm
PBD-1030-0812			120 mm
PBD-1030-0813			130 mm
PBD-1030-0814			140 mm
PBD-1030-0815			150 mm
PBD-1030-0816			160 mm
PBD-1030-0817			170 mm
PBD-1030-0818			180 mm
PBD-1030-1005		10 Fr	50 mm
PBD-1030-1006			60 mm
PBD-1030-1007			70 mm
PBD-1030-1008			80 mm
PBD-1030-1009			90 mm
PBD-1030-1010			100 mm
PBD-1030-1011			110 mm
PBD-1030-1012			120 mm
PBD-1030-1013			130 mm
PBD-1030-1014			140 mm
PBD-1030-1015			150 mm
PBD-1030-1016			160 mm
PBD-1030-1017			170 mm
PBD-1030-1018			180 mm
PBD-1030-1205		12 Fr	50 mm
PBD-1030-1206			60 mm
PBD-1030-1207			70 mm
PBD-1030-1208			80 mm
PBD-1030-1209			90 mm
PBD-1030-1210			100 mm
PBD-1030-1211			110 mm
PBD-1030-1212			120 mm
PBD-1030-1213			130 mm
PBD-1030-1214			140 mm
PBD-1030-1215			150 mm
PBD-1030-1216			160 mm
PBD-1030-1217			170 mm
PBD-1030-1218			180 mm
PBD-1031-0705	Z zagięciem dwunastniczym	7 Fr	50 mm
PBD-1031-0707			70 mm
PBD-1031-0709			90 mm
PBD-1031-0711			110 mm
PBD-1031-0712			120 mm
PBD-1031-0713			130 mm
PBD-1031-0715		8.5 Fr	150 mm
PBD-1031-0718			180 mm
PBD-1031-0805			50 mm
PBD-1031-0807			70 mm
PBD-1031-0809			90 mm
PBD-1031-0811			110 mm

Model	Kształt protezy	Śr. protezy	Długość protezy	
PBD-1031-0812	Z zagięciem dwunastniczym	8.5 Fr	120 mm	
PBD-1031-0813			130 mm	
PBD-1031-0815			150 mm	
PBD-1031-0818			180 mm	
PBD-1031-1005		10 Fr	50 mm	
PBD-1031-1007			70 mm	
PBD-1031-1009			90 mm	
PBD-1031-1011			110 mm	
PBD-1031-1012			120 mm	
PBD-1031-1013			130 mm	
PBD-1031-1015			150 mm	
PBD-1031-1018		180 mm		
PBD-1031-1205		12 Fr	50 mm	
PBD-1031-1207			70 mm	
PBD-1031-1209			90 mm	
PBD-1031-1211			110 mm	
PBD-1031-1212			120 mm	
PBD-1031-1213			130 mm	
PBD-1031-1215			150 mm	
PBD-1031-1218		180 mm		
PBD-1032-0705	Z zagięciem środkowym	7 Fr	50 mm	
PBD-1032-0706			60 mm	
PBD-1032-0707			70 mm	
PBD-1032-0708			80 mm	
PBD-1032-0709			90 mm	
PBD-1032-0710			100 mm	
PBD-1032-0711			110 mm	
PBD-1032-0712			120 mm	
PBD-1032-0713			130 mm	
PBD-1032-0714			140 mm	
PBD-1032-0715			150 mm	
PBD-1032-0716			160 mm	
PBD-1032-0717			170 mm	
PBD-1032-0718			180 mm	
PBD-1032-0805			8,5 Fr	50 mm
PBD-1032-0806				60 mm
PBD-1032-0807				70 mm
PBD-1032-0808				80 mm
PBD-1032-0809		90 mm		
PBD-1032-0810		100 mm		
PBD-1032-0811		110 mm		
PBD-1032-0812		120 mm		
PBD-1032-0813		130 mm		
PBD-1032-0814		140 mm		
PBD-1032-0815		150 mm		
PBD-1032-0816		160 mm		
PBD-1032-0817		170 mm		
PBD-1032-0818		180 mm		
PBD-1032-1005		10 Fr		50 mm
PBD-1032-1006				60 mm
PBD-1032-1007				70 mm
PBD-1032-1008				80 mm
PBD-1032-1009			90 mm	
PBD-1032-1010			100 mm	
PBD-1032-1011			110 mm	
PBD-1032-1012			120 mm	
PBD-1032-1013			130 mm	
PBD-1032-1014			140 mm	
PBD-1032-1015			150 mm	
PBD-1032-1016			160 mm	
PBD-1032-1017			170 mm	
PBD-1032-1018			180 mm	
PBD-1032-1205			12 Fr	50 mm
PBD-1032-1206				60 mm
PBD-1032-1207				70 mm
PBD-1032-1208				80 mm
PBD-1032-1209		90 mm		
PBD-1032-1210		100 mm		

Model	Kształt protezy	Śr. protezy	Długość protezy
PBD-1032-1211	Z zagięciem środkowym	12 Fr	110 mm
PBD-1032-1212			120 mm
PBD-1032-1213			130 mm
PBD-1032-1214			140 mm
PBD-1032-1215			150 mm
PBD-1032-1216			160 mm
PBD-1032-1217			170 mm
PBD-1032-1218			180 mm
PBD-1033-0703	Podwójny pigtail	7 Fr	30 mm
PBD-1033-0704			40 mm
PBD-1033-0705			50 mm
PBD-1033-0706			60 mm
PBD-1033-0707			70 mm
PBD-1033-0708			80 mm
PBD-1033-0709			90 mm
PBD-1033-0710			100 mm
PBD-1033-0712			120 mm
PBD-1033-0715			150 mm

Model	Kształt protezy	Śr. protezy	Długość protezy
PBD-V632P-0705	Z zagięciem środkowym	7 Fr	50 mm
PBD-V632P-0707			70 mm
PBD-V632P-0709			90 mm
PBD-V632P-0712			120 mm
PBD-V632P-0715			150 mm
PBD-V632P-0805		8,5 Fr	50 mm
PBD-V632P-0807			70 mm
PBD-V632P-0809			90 mm
PBD-V632P-0812			120 mm
PBD-V632P-0815			150 mm
PBD-V632P-0815		10 Fr	50 mm
PBD-V632P-1005			70 mm
PBD-V632P-1007			90 mm
PBD-V632P-1009			120 mm
PBD-V632P-1012			150 mm
PBD-V632P-1015		12 Fr	50 mm
PBD-V632P-1205			70 mm
PBD-V632P-1207			90 mm
PBD-V632P-1209			120 mm
PBD-V632P-1212			150 mm
PBD-V632P-1215			150 mm

Protezy z EVA na zestawie*

* protezy 7Fr wykonane są z polietylenu (PE)

Model	Kształt protezy	Śr. protezy	Długość protezy
PBD-V630P-0705	Prosty	7 Fr	50 mm
PBD-V630P-0707			70 mm
PBD-V630P-0709			90 mm
PBD-V630P-0712			120 mm
PBD-V630P-0715			150 mm
PBD-V630P-0805		8,5 Fr	50 mm
PBD-V630P-0807			70 mm
PBD-V630P-0809			90 mm
PBD-V630P-0812			120 mm
PBD-V630P-0815			150 mm
PBD-V630P-1005		10 Fr	50 mm
PBD-V630P-1007			70 mm
PBD-V630P-1009			90 mm
PBD-V630P-1012			120 mm
PBD-V630P-1015			150 mm
PBD-V630P-1205		12 Fr	50 mm
PBD-V630P-1207			70 mm
PBD-V630P-1209			90 mm
PBD-V630P-1212			120 mm
PBD-V630P-1215			150 mm
PBD-V631P-0705	Z zagięciem dwunastniczym	7 Fr	50 mm
PBD-V631P-0707			70 mm
PBD-V631P-0709			90 mm
PBD-V631P-0712			120 mm
PBD-V631P-0715			150 mm
PBD-V631P-0805		8,5 Fr	50 mm
PBD-V631P-0807			70 mm
PBD-V631P-0809			90 mm
PBD-V631P-0812			120 mm
PBD-V631P-0815			150 mm
PBD-V631P-1005		10 Fr	50 mm
PBD-V631P-1007			70 mm
PBD-V631P-1009			90 mm
PBD-V631P-1012			120 mm
PBD-V631P-1015			150 mm
PBD-V631P-1205		12 Fr	50 mm
PBD-V631P-1207			70 mm
PBD-V631P-1209			90 mm
PBD-V631P-1212			120 mm
PBD-V631P-1215			150 mm

Protezy dwuwarstwowe Double Layer Stents

Model	Kształt protezy	Śr. protezy	Długość protezy
PBD-421-1004	Z zagięciem dwunastniczym	10 Fr	40 mm
PBD-421-1005			50 mm
PBD-421-1006			60 mm
PBD-421-1007			70 mm
PBD-421-1008			80 mm
PBD-421-1009			90 mm
PBD-421-1010			100 mm
PBD-421-1011			110 mm
PBD-421-1012			120 mm
PBD-421-1013			130 mm
PBD-421-1014			140 mm
PBD-421-1015			150 mm

Double Layer Stents — na zestawie

Model	Kształt protezy	Śr. protezy	Długość protezy
PBD-V621P-1005	Z zagięciem dwunastniczym	10 Fr	50 mm
PBD-V621P-1007			70 mm
PBD-V621P-1009			90 mm
PBD-V621P-1012			120 mm
PBD-V621P-1015			150 mm

*Odpowiedni przewodnik max. 0,035" (0,89mm)

CHWYTAKI

TetraCatch V

Jednorazowe koszyki do usuwania kamieni

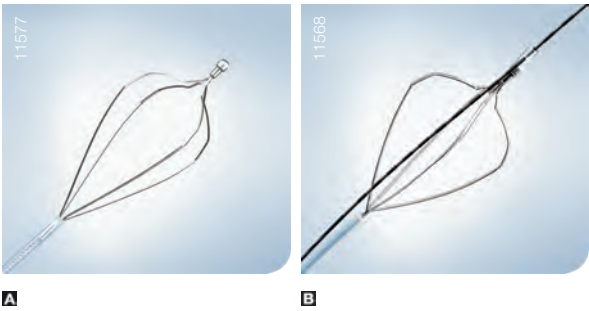

- Doskonała zdolność chwytania ułatwia usuwanie kamieni
- Zaokrąglona końcówka dalsza ułatwia wprowadzanie do przewodu żółciowego
- Zintegrowany uchwyt
- FG-V422PR, -V432P: kompatybilność z litotryptorem awaryjnym (BML-110A-1)
- Port iniekcyjny
- FG-V422PR, -V432P: z haczykiem w kształcie litery C

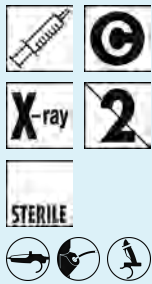

Nazwa artykułu	Nr artykułu	Ilość	Min. średnica kanału roboczego	Długość robocza	Średnica koszyka (A)	Drut koszyka	Kompatybilny przewodnik	Cechy	Obszar zastosowań
A FG-33W	026777	2	1,7 mm	2500 mm	10 mm	Miękki			
A FG-V422PR	N3040130	1	2,8 mm	1900 mm	22 mm	Twardy		Typ obrotowy	
B FG-V432P	N3040330	1	3,7 mm	1900 mm	22 mm	Twardy	0,035"	Po przewodnicy	

EZ Clip

Klipsy do jednorazowego oraz wielorazowego aplikatora



- Szybkie i wydajne mechaniczne tamowanie krwawienia
- Osiem rodzajów klipsów EZ Clip do różnych zastosowań
- Sterylne klipsy w kartridżach
- Szczęki o kątach 90° i 135°
- Krótka końcówka
- Kartridże oznaczone kolorami umożliwiające łatwą identyfikację klipsów
- Do stosowania z wielorazowymi i jednorazowymi aplikatorami klipsów
- Dodatkowe zastosowania, w tym zamykanie ubytków śluzówki, oznaczanie i kotwiczenie

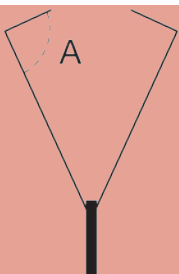

Nazwa artykułu	Nr artykułu	Ilość	Długość ramienia klipsa	Kolor kartridża	Kąt zagięcia ramion	Cechy	Obszar zastosowań
HX-610-135XS	N2303830	24	Wyjątkowo krótki, ok.4 mm	Szary	135°	Do krwawiących owrzodzeń	
HX-610-135S	N1085830	40	Krótki, ok.6 mm	Zielony	135°	Do silniejszego klipsowania/ mniejszej powierzchni; hemostaza bardziej sztywnych zmian	
HX-610-135	N1085630	40	Dł. standardowa, ok.7,5 mm	Różowy	135°	Do patologicznie zmienionej śluzówki, głębokich zmian o charakterze owrzodzeń, tkanki nowotworowej	
HX-610-135L	N2303930	40	Długi, ok.9 mm	Fioletowy	135°	Szerokie rozwarcie klipsa, do klipsowania po zabiegach EMR i polipektomii w przypadku polipów o dużej szypułce, do podejścia styczego	
HX-610-090S	N1085730	40	Krótki, ok.6 mm	Biały	90°	Do oznaczania	
HX-610-090	N1085530	40	Dł. standardowa, ok.7,5 mm	Żółty	90°	Do zdrowej, elastycznej śluzówki, zespołu Mallory'ego-Weissa, otwartych naczyń, niewielkich perforacji i oznaczania	
HX-610-090L	N1085930	40	Długi, ok.9 mm	Niebieski	90°	Do zdrowej, elastycznej śluzówki, dużych zmian chorobowych, dużych gruczolakowatych szypulek przed i po polipektomii	
HX-610-090SC	N1086030	24	Krótki, ok.6 mm	Biały	90°	Specjalne klipsy do oznaczania: kolorowa część dystalna; po 8 klipsów białych, czerwonych i żółtych w każdym opakowaniu	

POLIPEKTOMIA, EMR I ESD

Jednorazowe narzędzie do podwiązania

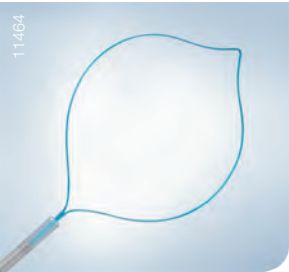

- Do podwiązania polipów przed polipektomią
- Zapobieganie krwawieniu po polipektomii
- Wstępnie założona pętla z uchwytem, gotowa do użycia
- Podwiązanie za pomocą nylonowej pętli minimalizuje uszkodzenia tkanek
- Średnica otworu wynosząca 30 mm umożliwia podwiązanie dużych polipów



Nazwa artykułu	Nr artykułu	Ilość	Min. średnica kanału roboczego	Długość robocza	Średnica pętli	Obszar zastosowań
HX-400U-30	N5382130	5	2,8 mm	2300 mm	30 mm	

Wielorazowe narzędzie do podwiązania



HX-20U-1

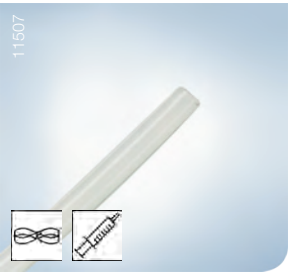

MAJ-253



MAJ-254



MAJ-340

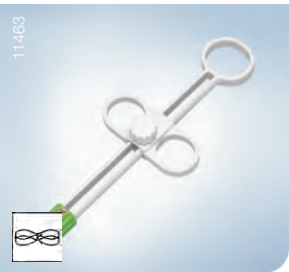

MA-479

- Do podwiązania polipów przed polipektomią
- Zapobieganie krwawieniu po polipektomii
- Dostępne są dwa rozmiary pętli
- Aplikator (osłonka zwojowa i osłonka rurki) do użycia w połączeniu z uchwytem FG (MA-479)

Nazwa artykułu	Nr artykułu	Ilość	Min. średnica kanału roboczego	Długość robocza	Średnica pętli	Kolor uchwytu pętli	Cechy	Obszar zastosowań
HX-20U-1	026292	1 korpus	2,8 mm	2300 mm			Korpus z osłonką do MA-479, MAJ-254, MAJ-340	
MAJ-253	026293	1 osłona	2,8 mm	2300 mm			Zapasowa osłonka do HX-20U-1	
MAJ-254	026294	10 pętli			30 mm	Biały	Do użycia z modelem HX-20U-1	
MAJ-340	026315	10 pętli			20 mm	Żółty	Do użycia z modelem HX-20U-1	
MA-479	026951	1 uchwyt						

CleverCut 3 V

Jednorazowe sfinkterotomy trójkanałowe V-System

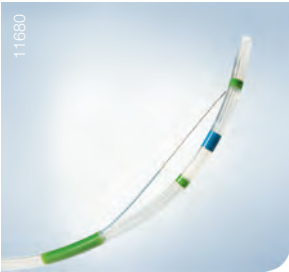

- Oddzielne kanały do przewodnika, drutu tnącego oraz iniekcji środka kontrastującego
- Powłoka ochronna
- Stabilna orientacja drutu tnącego
- Doskonała widoczność w obrazie fluoroskopowym
- Uchwyt utrzymujący zgięcie
- Wstępnie zagięty kształt
- Zintegrowany haczyk w kształcie litery C, osłonka V-Sheath i oznaczenie V-marking

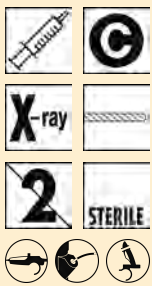

Nazwa artykułu	Nr artykułu	Ilość	Min. średnica kanału roboczego	Długość robocza	Kompatybilny przewód	Drut tnący (B)	Średnica końcówki dystalnej	Długość końcówki dalszej (A)	Obszar zastosowań
KD-V411M-0320 N5411130		1	● 2,8 mm	1700 mm	0,035"	20 mm	4,5 Fr.	3 mm	●
KD-V411M-0330 N5411230		1	● 2,8 mm	1700 mm	0,035"	30 mm	4,5 Fr.	3 mm	●
KD-V411M-0720 N5411330		1	● 2,8 mm	1700 mm	0,035"	20 mm	4,5 Fr.	7 mm	●
KD-V411M-0725 N5411430		1	● 2,8 mm	1700 mm	0,035"	25 mm	4,5 Fr.	7 mm	●
KD-V411M-0730 N5411530		1	● 2,8 mm	1700 mm	0,035"	30 mm	4,5 Fr.	7 mm	●
KD-V411M-1520 N5411630		1	● 2,8 mm	1700 mm	0,035"	20 mm	4,5 Fr.	15 mm	●
KD-V411M-1530 N5411730		1	● 2,8 mm	1700 mm	0,035"	30 mm	4,5 Fr.	15 mm	●
KD-V411M-3030 N5411830		1	● 2,8 mm	1700 mm	0,035"	30 mm	4,5 Fr.	30 mm	●
KD-V431M-0720 N5411930		1	● 2,8 mm	1700 mm	0,025"	20 mm	4 Fr.	7 mm	●
KD-V431M-0730 N5412030		1	● 2,8 mm	1700 mm	0,025"	30 mm	4 Fr.	7 mm	●

Jednorazowe trójkanałowe noże igłowe

Narzędzie NeedleCut 3 V zostało specjalnie zaprojektowane z myślą o bezpiecznym i skutecznym nacinaniu brodawek. Narzędzie jest dostępne w wersji standardowej do nacinania wstępnego, jak również w wersji z pokryciem CleverCut chroniącym przed przypadkowym, zbyt głębokim nacięciem w razie gwałtownego poruszenia się brodawki.

Całkowite oddzielenie kanału iniekcyjnego i kanałów przewodnika ułatwia kaniulację po nacięciu bez konieczności wymiany cewników. Ponadto dzięki takiemu rozwiązaniu można łatwo wstrzyknąć środek kontrastujący, z przewodnikiem pozostającym na swoim miejscu.

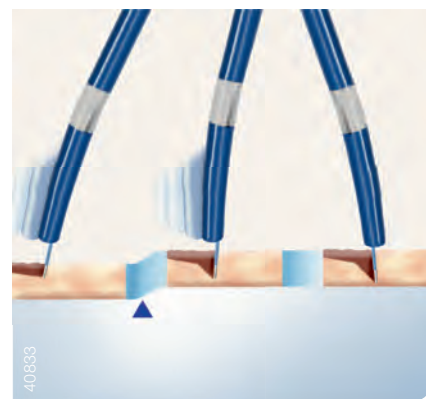
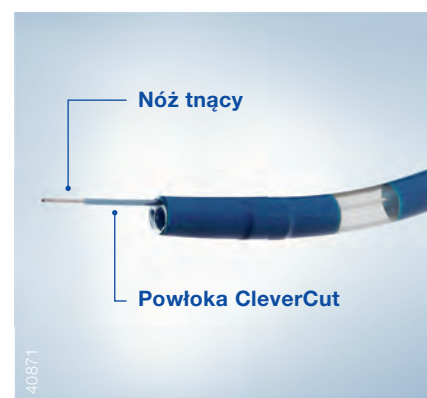
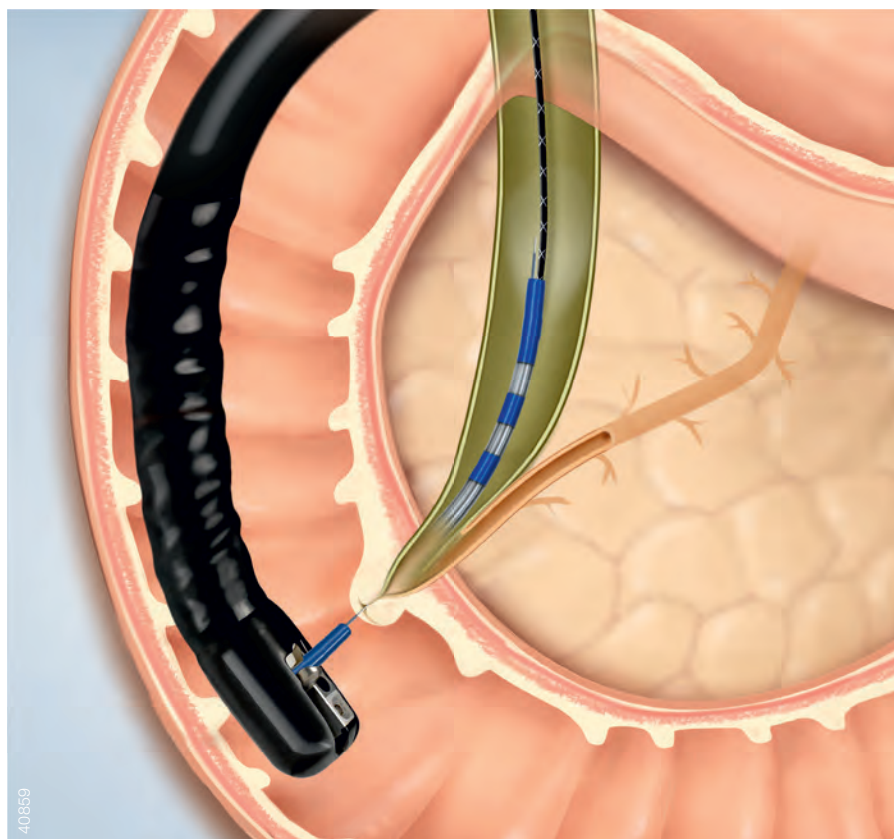

Inwazja spowodowana przez nagłe poruszenie się pacjenta

ZABIEGI W OBRĘBIE DRÓG ŻÓŁCIOWYCH I TRZUSTKI

NeedleCut 3 V

Jednorazowe, trójkanałowe noże igłowe V-System

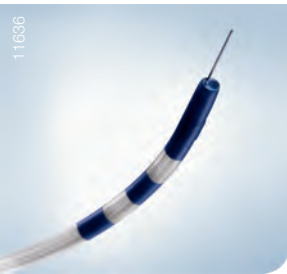

KD-V441M

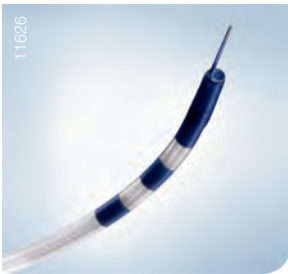

KD-V451M

- Powłoka ochronna (wyłącznie z KD-V451M)
- Oddzielne kanały do przewodnika, drutu tnącego oraz iniekcji środka kontrastującego
- Doskonała widoczność w obrazie fluoroskopowym
- Wstępnie zagięta, zwężona końcówka
- Zintegrowany haczyk w kształcie litery C, osłonka V-Sheath i oznaczenie V-marking



Nazwa artykułu	Nr artykułu	Ilość	Min. średnica kanału roboczego	Długość robocza	Szerokość igły	Długość pokrycia igły	Kompatybilny przewodnik	Średnica końcówki dystalnej	Długość igły	Obszar zastosowań
KD-V441M	N5420730	1	● 2,8 mm	1700 mm	0,2 mm		0,035"	5 Fr.	5 mm	
KD-V451M	N5420830	1	● 2,8 mm	1700 mm	0,2 mm	3 mm	0,035"	5 Fr.	5 mm	

POSTĘPOWANIE W PRZYPADKU ZWĘŻEŃ

MaxPass

Jednorazowe balony wysokociśnieniowe do poszerzania dróg żółciowych



- Do poszerzania dróg żółciowych i sfinkteroplastyki
- Skrócony czas opróżniania
- Niewielki rozmiar ułatwia wprowadzanie
- Nominalna wartość ciśnienia do 6 atmosfer
- Kompatybilne z przewodnikiem
- Znaczniki radiologiczne

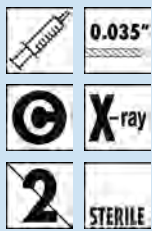

Nazwa artykułu	Nr artykułu	Ilość	Min. średnica kanału roboczego	Długość robocza	Długość balonu (B)	Średnica zewnętrzna (A)	Obszar zastosowań
BD-210N-0420	N5780130	1	2,8 mm	1800 mm	20 mm	4 mm	
BD-210N-0440	N5780230	1	2,8 mm	1800 mm	40 mm	4 mm	
BD-210N-0620	N5780330	1	2,8 mm	1800 mm	20 mm	6 mm	
BD-210N-0640	N5780430	1	2,8 mm	1800 mm	40 mm	6 mm	
BD-210N-0830	N5780530	1	2,8 mm	1800 mm	30 mm	8 mm	

Jednorazowe urządzenie pompujące do balonów do poszerzania MaxPass



- Do napełniania/opróżniania balonów do poszerzania MaxPass
- Zintegrowany wskaźnik kontroli ciśnienia



Nazwa artykułu	Nr artykułu	Ilość	Maksymalne ciśnienie	Pojemność strzykawki	Obszar zastosowań
MAJ-1381	N1808730	1	15 atm (bar)	20 ml (cc)	

Jednorazowe poszerzadło trójstopniowe, z wbudowanym drutem usztywniającym, do poszerzania zwężeń w obrębie przełyku

EZDilate
Dilation Balloons



- Poszerzadło balonowe z drutem usztywniającym, do poszerzania zwężeń w obrębie przełyku
- Możliwość napełnienia do różnych średnic
- Zaokrąglone końce balonu, przezroczysty materiał (nylon)
- Środkowy znacznik endoskopowy wewnątrz balonu
- Znaczniki radiologiczne (na końcach proksymalnym i dystalnym)
- Błyskawiczny czas napełniania i opróżniania
- Długość robocza: 1900 mm

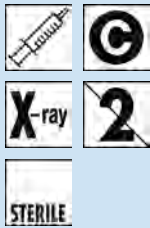

Nazwa artykułu	Nr artykułu	Ilość	Min. średnica kanału roboczego	Długość balonu (B)	Ciśnienie b(bar)	Ø zewnętrzna napełnionego balonu (mm)	Obszar zastosowań
EZDilate 6-7-8 fw	EGBD-400P-0880	1	2,8 mm	90 mm	2,0 – 5,6 – 9,6 bar	6,0 – 7,0 – 8,0 mm	
EZDilate 8,5-9,5-10,5 fw	EGBD-400P-1080	1	2,8 mm	90 mm	2,0 – 5,6 – 9,6 bar	8,5 – 9,5 – 10,5 mm	
EZDilate 11-12-13 fw	EGBD-400P-1380	1	2,8 mm	80 mm	2,0 – 3,5 – 5,6 bar	11,0 – 12,0 – 13,0 mm	
EZDilate 13,5-14,5-15,5 fw	EGBD-400P-1580	1	2,8 mm	80 mm	2,5 – 4,1 – 6,1 bar	13,5 – 14,5 – 15,5 mm	
EZDilate 16-17-18 fw	EGBD-400P-1880	1	2,8 mm	80 mm	2,5 – 4,1 – 5,6 bar	16,0 – 17,0 – 18,0 mm	
EZDilate 18-19-20 fw	EGBD-400P-2080	1	2,8 mm	80 mm	2,5 – 3,5 – 5,1 bar	18,0 – 19,0 – 20,0 mm	

Jednorazowe narzędzie do napełniania poszerzadeł balonowych EZDilate



- Do napełniania i opróżniania poszerzadeł balonowych EZDilate i Swift
- Pompka typu "all in one"

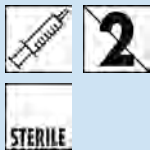

Nazwa artykułu	Nr artykułu	Ilość	Maksymalne ciśnienie	Pojemność strzykawki
MAJ-1740	EGMAJ-1740	1	15 atm (bar)	60 ml (cc)

AKCESORIA DO ENDOSKOPÓW

Ustnik jednorazowy



- Większy otwór centralny umożliwia użycie rozszerzacza przełyku o średnicy 60 Fr.
- Większe porty boczne ułatwiają odsysanie płynów z jamy ustnej
- Bardziej miękki materiał zwiększa komfort pacjenta
- Wstępnie założony pasek ułatwia mocowanie



Nazwa artykułu	Nr artykułu	Ilość	Opis	Kompatybilność endoskopu
MAJ-1632	K10020960	50	Ustnik jednorazowy	Wszystkie endoskopy do badania przewodu pokarmowego i bronchoskopy

Ustniki wielorazowe



MA-651

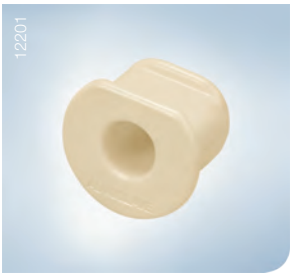

MA-474



MB-142



MA-392



Nazwa artykułu	Nr artykułu	Ilość	Opis	Kompatybilność endoskopu
MA-651	028616	1	Ustnik wielorazowy mały (broncho)	Wszystkie bronchoskopy o maks. średnicy zewnętrznej sondy 7 mm
MA-474	028305	1	Ustnik wielorazowy mały	Wszystkie endoskopy do badania przewodu pokarmowego o maks. średnicy zewnętrznej sondy 10 mm
MB-142	028725	1	Ustnik wielorazowy dla dorosłych	Wszystkie endoskopy do badania przewodu pokarmowego o maks. średnicy zewnętrznej sondy 15 mm
MA-392	028304	1	Ustnik wielorazowy duży	Wszystkie endoskopy do badania przewodu pokarmowego o maks. średnicy zewnętrznej sondy 16 mm

ZABIEGI W OBRĘBIE DRÓG ŻÓŁCIOWYCH I TRZUSTKI

Skuteczne i uniwersalne litotryptory LithoCrush V

Łatwy w użyciu litotryptor LithoCrush V z funkcją rotacji jest dostępny w wersji z przewodnikiem lub z zaokrągloną końcówką, tak aby spełniać wymogi praktycznie wszystkich typów zabiegów. Konstrukcja z zaokrągloną końcówką łączy wyjątkową łatwość wprowadzania z wyróżniającą się skutecznością kruszenia. Wersja z przewodnikiem w części dystalnej ułatwia wymianę narzędzi oraz wprowadzanie koszyka do brodawki. Oba rodzaje koszyków są wyposażone w port iniekcyjny, pozwalający na podawanie środka kontrastowego.

MAJ-441

Uchwyt MAJ-441 pozwala na łatwe mocowanie do osłonki, a jego mechanizm zapadkowy zapobiega zgubieniu kamienia. Zaawansowany mechanizm rotacji zapewnia bardziej skuteczne usuwanie złożeń.

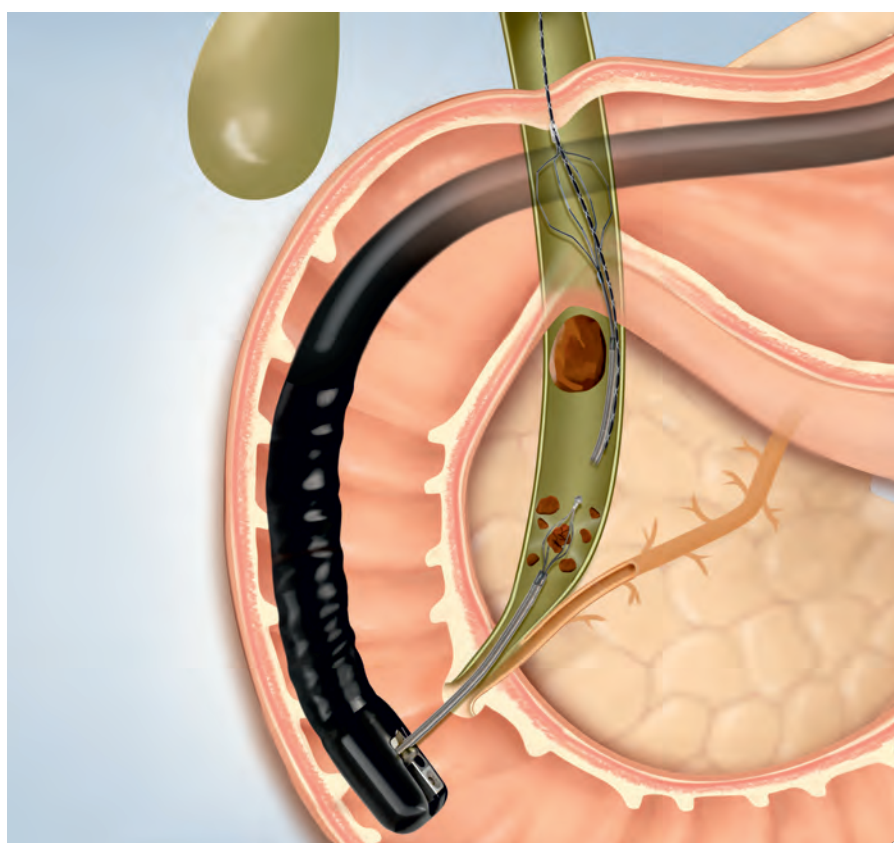

ZABIEGI W OBRĘBIE DRÓG ŻÓŁCIOWYCH I TRZUSTKI

LithoCrush V

Jednorazowe litotryptory mechaniczne V-system



A

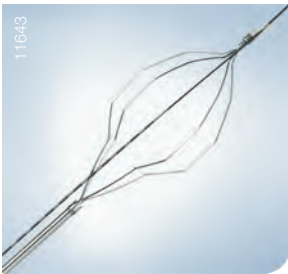

B

- Wstępnie złożony dla ułatwienia obsługi
- Wyjątkowa podwójna osłonka ułatwia kaniulację
- Szybkie i skuteczne kruszenie
- Dostępne różne parametry koszyków
- Koszyk z funkcją rotacji
- Wersja z przewodnikiem (BML-V442QR-30) ułatwia przejście poza kamień
- Do użycia w połączeniu z uchwytem V-BML (MAJ-441)
- Kompatybilność z litotryptorem awaryjnym (BML-110A-1)

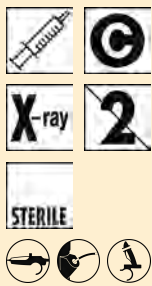

Nazwa artykułu	Nr artykułu	Ilość	Min. średnica kanału roboczego	Długość robocza	Średnica koszyka	Kompatybilny przewód	Cechy	Obszar zastosowań
A BML-V242QR-30 N2303030		1	4,2 mm	1950 mm	30 mm		Typ obrotowy	
A BML-V232QR-30 N2302830		1	3,2 mm	1950 mm	30 mm		Typ obrotowy	
A BML-V232QR-26 N2302730		1	3,2 mm	1950 mm	26 mm		Typ obrotowy	
B BML-V442QR-30 N2303230		1	4,2 mm	1950 mm	30 mm	0,035"	Po przewodnicy	

LithoCrush V

Uchwyt do jednorazowych litotryptorów mechanicznych V-System



11657

- Mechanizm rotacji koszyka
- Łatwe mocowanie do osłonki
- Mechanizm zapadkowy zapobiega zgubieniu kamienia



Nazwa artykułu	Nr artykułu	Ilość	Do użycia z	Obszar zastosowań
MAJ-441	N2303330	1	BML-V242QR-30, BML-V232QR-30, BML-V232QR-26, BML-V442QR-30	

ZABIEGI W OBRĘBIE DRÓG ŻÓŁCIOWYCH I TRZUSTKI

Jednorazowa kaniula z unikalną zginaną końcówką do selektywnej kaniulacji w trudnych przypadkach

Kaniula SwingTip umożliwia regulację kątową do 85°, kontrolowaną uchwytem, co ułatwia wprowadzanie do brodawki i przewodów żółciowych, nawet w trudnych przypadkach. Narzędzie to jest przydatnym uzupełnieniem standardowych cewników ECPW w przypadku pacjentów, u których standardowe techniki nie dają rezultatów.



Jednorazowy cewnik do kaniulacji selektywnej

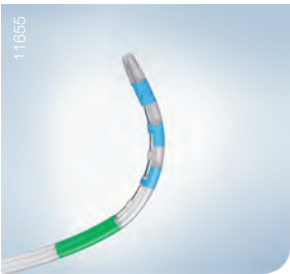

- Wyjątkowa zginana końcówka do selektywnej kaniulacji i zabiegów o zwiększonym stopniu skomplikowania
- Możliwość zgięcia – 85° w górę, 20° w dół
- Doskonała widoczność fluoroskopowa

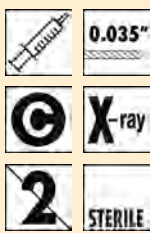

Nazwa artykułu	Nr artykułu	Ilość	Min. średnica kanału roboczego	Długość robocza	Średnica końcówki dystalnej	Obszar zastosowań
PR-233Q	026699	1	● 3,2 mm	1950 mm	4,5 Fr.	

5 Hasła ostrzegawcze

OSTRZEŻENIE

Oznacza potencjalną, niebezpieczną sytuację, której skutkiem, jeśli nie uda się jej zapobiec, może być utrata zdrowia lub śmierć.

UWAGA

Oznacza potencjalną, niebezpieczną sytuację, której skutkiem, jeśli nie uda się jej zapobiec, mogą być średnie lub niewielkie obrażenia. Może również służyć ostrzeżeniu przed niebezpiecznymi czynnościami lub możliwością uszkodzenia urządzeń.

NOTA

Oznacza dodatkowe przydatne informacji.

6 Nazewnictwo i funkcje

Suwak

Kiedy jest przesuwany, końcówka narzędzia odgina się.

Oznaczenie modelu narzędzia

Zespół uszczelniający

Koszulka

Uchwyt

Część robocza/
długość rębca

Rurka

Biała rurka

Końcówka

Adapter Luer 2

Ten adapter podłączany jest do uszczelnacza luer

Miejsce podłączenia strzykawki

To podłącza się strzykawkę w celu wstrzyknięcia środka kontrastowego.

Adapter Luer 1

Ten adapter podłączany jest do koszulki.

Uszczelniaacz Luer

Przez otwór uszczelnacza przechodzi przewód .

Usczelka

Zespół uszczelniający

Końcówka
Fluoro

Cięgno do
odchylania
cewnika

Rozcięcie

Znacznik bliższy
(zielony)

Znacznik (niebieski)

Końcówka narzędzia

* Znaczniki pomagają w pozycjonowaniu końcówki narzędzia oraz określają dystans w endoskopowym polu widzenia.

7 Specifications

OSTRZEŻENIE

Narzędzie należy używać tylko z innymi produktami rekomendowanymi przez firmę Olympus. Jeżeli używane będą inne produkty, może powstać ryzyko zranienia pacjenta lub operatora narzędzia, powstania uszkodzenia lub dysfunkcji wyposażenia.

Środowisko robocze

Temperatura otoczenia: 10 – 40°C

Wilgotność względna: 30 – 85%

Ciśnienie powietrza: 700 – 1060 hPa

Specyfikacja

Model	PR-233Q
Średnica końcówki	4,5 Fr
Maksymalna średnica części roboczej (mm)	ø 2,95
Długość robocza (mm)	1950
Zgodna prowadnica	ø 0,89/0,035
Maksymalny zakres odchyłania	



85° (gdy suwak jest ciągnięty)

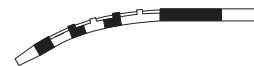

20° (gdy suwak jest pchany)

Zgodne endoskopy firmy Olympus (Wszystkie parametry muszą być spełnione)	Model i długość	Długość robocza mniejsza niż 1400mm; JF, TJF
	Średnica wewnętrzna kanału (mm) (Kod Kolorowy)	ø 3,2 (Żółty) ø 3,7, ø 4,2 (Pomarańczowy) ø 5,5 (Różowy)
Inne		Z końcówką fluoro

Dyrektywa dotycząca urządzeń medycznych



Ten instrument spełnia wymagania Dyrektywy 93/42/EEC dotyczącej urządzeń medycznych.
Klasyfikacja Klasa I sterylne

NOTA

Maksymalny zakres odchylenia końcówki cewnika zależy od wielu czynników, między innymi od kształtu włożonej sondy endoskopowej.

8 Przechowywanie

OSTRZEŻENIE





Nie przechowywać sterylnych opakowań zawierających narzędzia w miejscu gdzie opakowanie lub narzędzie może zostać uszkodzone, zawilgocone lub rozszczelnione. W przeciwnym wypadku sterylność narzędzia może nie być zagwarantowana. Może to stanowić ryzyko rozwoju infekcji lub podrażnienia tkanki.

Przechowywać narzędzie w sterylnych opakowaniach w temperaturze pokojowej w czystym i suchym środowisku. Nie przechowywać w miejscu bezpośredniego nasłonecznienia.

Przełyk

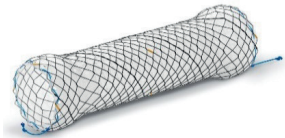
Max. średnica przewadnika 0,038"

Rodzaj protezy	Zdjęcie	Nazwa produktu	Numer katalogowy	Proteza (mm)					Aplikator		
				Długość robocza	Długość całkowita	Średnice	Lasso	Znaczniki	Długość (cm)	Średnica (mm/Fr.)	Możliwość wycofania
Pokrywana		ECP-18060-X070	E0422127	32	60	24-18-26	tak, 2	12	70	6/18	nie
		ECP-18080-X070	E0422128	52	80	24-18-26	tak, 2	12	70	6/18	nie
		ECP-18100-X070	E0422129	72	100	24-18-26	tak, 2	12	70	6/18	nie
		ECP-18120-X070	E0422130	92	120	24-18-26	tak, 2	12	70	6/18	nie
		ECP-18150-X070	E0422131	122	150	24-18-26	tak, 2	12	70	6/18	nie
		ECP-18170-X070	E0422132	142	170	24-18-26	tak, 2	12	70	6/18	nie
		ECN18060-X070	E0422000	30	60	24-18-24	tak, 2	12	70	6/18	nie
		ECN18090-X070	E0422001	60	90	24-18-24	tak, 2	12	70	6/18	nie
		ECN18110-X070	E0422002	80	110	24-18-24	tak, 2	12	70	6/18	nie
		HES-18-060-070	E0422133	20	60	24-18-24	tak, 2	12	70	6/18	nie
		HES-18-080-070	E0422134	40	80	24-18-24	tak, 2	12	70	6/18	nie
		HES-18-110-070	E0422135	70	110	24-18-24	tak, 2	12	70	6/18	nie
		HES-18-140-070	E0422136	100	140	24-18-24	tak, 2	12	70	6/18	nie
		HES-18-170-070	E0422137	130	170	24-18-24	tak, 2	12	70	6/18	nie
		HES-22-060-070	E0422138	20	60	28-22-28	tak, 2	12	70	8/24	nie
		HES-22-080-070	E0422139	40	80	28-22-28	tak, 2	12	70	8/24	nie
		HES-22-110-070	E0422140	70	110	28-22-28	tak, 2	12	70	8/24	nie
		HES-22-140-070	E0422141	100	140	28-22-28	tak, 2	12	70	8/24	nie
		HES-22-170-070	E0422142	130	170	28-22-28	tak, 2	12	70	8/24	nie
		HES-22-180-070	E0422143	140	180	28-22-28	tak, 2	12	70	8/24	nie
		ECV20080-X070	E0422003	40	80	26-20-26	tak, 2	12	70	6/18	nie
		ECV20110-X070	E0422004	70	110	26-20-26	tak, 2	12	70	6/18	nie
		ECV20140-X070	E0422005	100	140	26-20-26	tak, 2	12	70	6/18	nie
		ECV20170-X070	E0422006	130	170	26-20-26	tak, 2	12	70	6/18	nie

Rodzaj protezy	Zdjęcie	Nazwa produktu	Numer katalogowy	Proteza (mm)					Aplikator		
				Długość robocza	Długość całkowita	Średnice	Lasso	Znaczniki	Długość (cm)	Średnica (mm/Fr.)	Możliwość wycofania
Pokrywana		NES-28-060-070	E0422144	20	60	34-28-34	tak, 2	12	70	8/24	nie
		NES-28-080-070	E0422145	40	80	34-28-34	tak, 2	12	70	8/24	nie
		NES-28-100-070	E0422146	60	100	34-28-34	tak, 2	12	70	8/24	nie
		NES-28-110-070	E0422007	70	110	34-28-34	tak, 2	12	70	8/24	nie
		NES-28-120-070	E0422147	80	120	34-28-34	tak, 2	12	70	8/24	nie
		NES-28-140-070	E0422008	100	140	34-28-34	tak, 2	12	70	8/24	nie
		NES-28-170-070	E0422009	130	170	34-28-34	tak, 2	12	70	8/24	nie
Częściowo pokrywana		EPB-18060-X070	E0422148	20	60	24-18-24	tak, 2	12	70	6/18	nie
		EPB-18080-X070	E0422149	40	80	24-18-24	tak, 2	12	70	6/18	nie
		EPB-18110-X070	E0422150	70	110	24-18-24	tak, 2	12	70	6/18	nie
		EPB-18140-X070	E0422151	100	140	24-18-24	tak, 2	12	70	6/18	nie
		EPB-18170-X070	E0422152	130	170	24-18-24	tak, 2	12	70	6/18	nie
		EPB-22060-Z070	E0422155	20	60	28-22-28	tak, 2	12	70	8/24	nie
		EPB-22080-Z070	E0422156	40	80	28-22-28	tak, 2	12	70	8/24	nie
		EPB-22090-Z070	E0422157	50	90	28-22-28	tak, 2	12	70	8/24	nie
		EPB-22110-Z070	E0422158	70	110	28-22-28	tak, 2	12	70	8/24	nie
		EPB-22120-Z070	E0422159	80	120	28-22-28	tak, 2	12	70	8/24	nie
		EPB-22140-Z070	E0422160	100	140	28-22-28	tak, 2	12	70	8/24	nie
		EPB-22160-Z070	E0422161	120	160	28-22-28	tak, 2	12	70	8/24	nie
		EPB-22170-Z070	E0422162	130	170	28-22-28	tak, 2	12	70	8/24	nie
Pokrywana antyposlizgowa		ECD-20-080-070	E0422169	40	80	26-20-26	tak, 2	12	70	6/18	nie
		ECD-20-120-070	E0422170	80	120	26-20-26	tak, 2	12	70	6/18	nie
		ECD-20-140-070	E0422171	100	140	26-20-26	tak, 2	12	70	6/18	nie
		ECD-20-180-070	E0422172	140	180	26-20-26	tak, 2	12	70	6/18	nie
Niepokrywane		HNS22-090-070	E0422173	50	90	28-22-28	tak, 2	12	70	4/12	tak
		HNS22-120-070	E0422174	80	120	28-22-28	tak, 2	12	70	4/12	tak
		HNS22-160-070	E0422175	120	160	28-22-28	tak, 2	12	70	4/12	tak

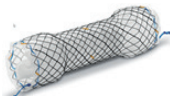
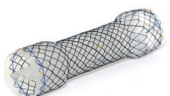

Zastawka antyrefluksowa
Max. średnica przewadnika 0,038"

Rodzaj protezy	Zdjęcie	Nazwa produktu	Numer katalogowy	Proteza (mm)					Aplikator		
				Długość robocza	Długość całkowita	Średnice	Lasso	Znaczniki	Długość (cm)	Średnica (mm/Fr.)	Możliwość wycofania
Pokrywana		HESV-18-090-070	E0422176	50	90	24-18-24	tak, 2	12	70	8/24	nie
		HESV-18-120-070	E0422177	80	120	24-18-24	tak, 2	12	70	8/24	nie
		HESV-18-160-070	E0422178	120	160	24-18-24	tak, 2	12	70	8/24	nie
		HESV-22-060-070	E0422179	20	60	28-22-28	tak, 2	12	70	8/24	nie
		HESV-22-090-070	E0422180	50	90	28-22-28	tak, 2	12	70	8/24	nie
		HESV-22-120-070	E0422181	80	120	28-22-28	tak, 2	12	70	8/24	nie
		HESV-22-160-070	E0422182	120	160	28-22-28	tak, 2	12	70	8/24	nie
		HESV-22-170-070	E0422183	130	170	28-22-28	tak, 2	12	70	8/24	nie
		ECW22090-Z070	E0422013	50	90	28-22-28	tak, 2	12	70	8/24	nie
		ECW22120-Z070	E0422014	80	120	28-22-28	tak, 2	12	70	8/24	nie
		ECW22160-Z070	E0420582	120	160	28-22-28	tak, 2	12	70	8/24	nie
Częściowo pokrywana		EPV-22-090-070	E0420571	50	90	28-22-28	tak, 2	12	70	8/24	nie
		EPV-22-120-070	E0420572	80	120	28-22-28	tak, 2	12	70	8/24	nie
		EPV-22-160-070	E0420573	120	160	28-22-28	tak, 2	12	70	8/24	nie



Wzmocnione pokrycie
Max. średnica przewadnika 0,038"

Pokrycie zewnętrzne i wewnętrzne		EBN-22-060-Z070	E0422191	20	60	28-22-28	tak, 2	12	70	8/24	nie
		EBN22080Z070	E0422015	40	80	28-22-28	tak, 2	12	70	8/24	nie
		EBN-22-100-Z070	E0422192	60	100	28-22-28	tak, 2	12	70	8/24	nie
		EBN22120Z070	E0422016	80	120	28-22-28	tak, 2	12	70	8/24	nie

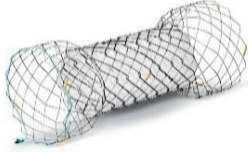

Wzmocnione pokrycie
Max. średnica przewadnika 0,038"

Rodzaj protezy	Zdjęcie	Nazwa produktu	Numer katalogowy	Proteza (mm)					Aplikator		
				Długość robocza	Długość całkowita	Średnice	Lasso	Znaczniki	Długość (cm)	Średnica (mm/Fr.)	Możliwość wycofania
Rękawowa resekcja żołądka		ECBS-26-180-090	E0422196	130	180	36-26-34	tak, 2	16	90	8/24	nie
		ECBS-26-210-090	E0422291	160	210	36-26-34	tak, 2	16	90	8/24	nie
		ECBS-26-240-090	E0422197	190	240	36-26-34	tak, 2	16	90	8/24	nie
		ECBB-28-180-090	E0422017	145	180	32-28-28	tak, 2	16	90	8/24	nie
		ECBB-28-210-090	E0422018	175	210	32-28-28	tak, 2	16	90	8/24	nie
		ECBB-28-240-090	E0422019	205	240	32-28-28	tak, 2	16	90	8/24	nie
		ECBBT-28-180-090	E0422193	145	180	32-28-28	tak, 2	16	90	8/24	nie
		ECBBT-28-210-090	E0422194	175	210	32-28-28	tak, 2	16	90	8/24	nie
		ECBBT-28-240-090	E0422195	205	240	32-28-28	tak, 2	16	90	8/24	nie

TTS
Max. średnica przewadnika 0,035"

Częściowo pokrywana		EPBA-18-060-230	E0422292	30	60	26-18-26	tak, 1	12	230	3,47/10,5	tak
		EPBA-18-080-230	E0422293	50	80	26-18-26	tak, 1	12	230	3,47/10,5	tak
		EPBA-18-100-230	E0422294	70	100	26-18-26	tak, 1	12	230	3,47/10,5	tak
		EPBA-18-120-230	E0422295	90	120	26-18-26	tak, 1	12	230	3,47/10,5	tak
		EPBA-18-150-230	E0422296	120	150	26-18-26	tak, 1	12	230	3,47/10,5	tak
		EPBA-20-060-230	E0422198	30	60	26-20-26	tak, 1	12	230	3,47/10,5	tak
		EPBA-20-080-230	E0422199	50	80	26-20-26	tak, 1	12	230	3,47/10,5	tak
		EPBA-20-100-230	E0422200	70	100	26-20-26	tak, 1	12	230	3,47/10,5	tak
		EPBA-20-120-230	E0422021	90	120	26-20-26	tak, 1	12	230	3,47/10,5	tak
		EPBA-20-150-230	E0422022	120	150	26-20-26	tak, 1	12	230	3,47/10,5	tak
Pokrywana		ECBA-18-060-230	E0420533	30	60	26-18-26	tak, 1	12	230	3,47/10,5	tak
		ECBA-18-090-230	E0420534	60	90	26-18-26	tak, 1	12	230	3,47/10,5	tak
		ECBA-18-100-230	E0420535	70	100	26-18-26	tak, 1	12	230	3,47/10,5	tak
		ECBA-18-120-230	E0420536	90	120	26-18-26	tak, 1	12	230	3,47/10,5	tak
		ECBA-18-150-230	E0420537	120	150	26-18-26	tak, 1	12	230	3,47/10,5	tak

Wzmocnione pokrycie
Max. średnica przewadnika 0,038"

Rodzaj protezy	Zdjęcie	Nazwa produktu	Numer katalogowy	Proteza (mm)					Aplikator		
				Długość robocza	Długość całkowita	Średnice	Lasso	Znaczniiki	Długość (cm)	Średnica (mm/Fr.)	Możliwość wycofania
Rękawowa resekcja żołądka		ECBS-26-180-090	E0422196	130	180	36-26-34	tak, 2	16	90	8/24	nie
		ECBS-26-210-090	E0422291	160	210	36-26-34	tak, 2	16	90	8/24	nie
		ECBS-26-240-090	E0422197	190	240	36-26-34	tak, 2	16	90	8/24	nie
		ECBB-28-180-090	E0422017	145	180	32-28-28	tak, 2	16	90	8/24	nie
		ECBB-28-210-090	E0422018	175	210	32-28-28	tak, 2	16	90	8/24	nie
		ECBB-28-240-090	E0422019	205	240	32-28-28	tak, 2	16	90	8/24	nie
		ECBBT-28-180-090	E0422193	145	180	32-28-28	tak, 2	16	90	8/24	nie
		ECBBT-28-210-090	E0422194	175	210	32-28-28	tak, 2	16	90	8/24	nie
		ECBBT-28-240-090	E0422195	205	240	32-28-28	tak, 2	16	90	8/24	nie

TTS
Max. średnica przewadnika 0,035"

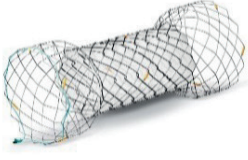
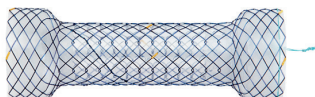
Częściowo pokrywana		EPBA-18-060-230	E0422292	30	60	26-18-26	tak, 1	12	230	3,47/10,5	tak
		EPBA-18-080-230	E0422293	50	80	26-18-26	tak, 1	12	230	3,47/10,5	tak
		EPBA-18-100-230	E0422294	70	100	26-18-26	tak, 1	12	230	3,47/10,5	tak
		EPBA-18-120-230	E0422295	90	120	26-18-26	tak, 1	12	230	3,47/10,5	tak
		EPBA-18-150-230	E0422296	120	150	26-18-26	tak, 1	12	230	3,47/10,5	tak
		EPBA-20-060-230	E0422198	30	60	26-20-26	tak, 1	12	230	3,47/10,5	tak
		EPBA-20-080-230	E0422199	50	80	26-20-26	tak, 1	12	230	3,47/10,5	tak
		EPBA-20-100-230	E0422200	70	100	26-20-26	tak, 1	12	230	3,47/10,5	tak
		EPBA-20-120-230	E0422021	90	120	26-20-26	tak, 1	12	230	3,47/10,5	tak
		EPBA-20-150-230	E0422022	120	150	26-20-26	tak, 1	12	230	3,47/10,5	tak
Pokrywana		ECBA-18-060-230	E0420533	30	60	26-18-26	tak, 1	12	230	3,47/10,5	tak
		ECBA-18-090-230	E0420534	60	90	26-18-26	tak, 1	12	230	3,47/10,5	tak
		ECBA-18-100-230	E0420535	70	100	26-18-26	tak, 1	12	230	3,47/10,5	tak
		ECBA-18-120-230	E0420536	90	120	26-18-26	tak, 1	12	230	3,47/10,5	tak
		ECBA-18-150-230	E0420537	120	150	26-18-26	tak, 1	12	230	3,47/10,5	tak

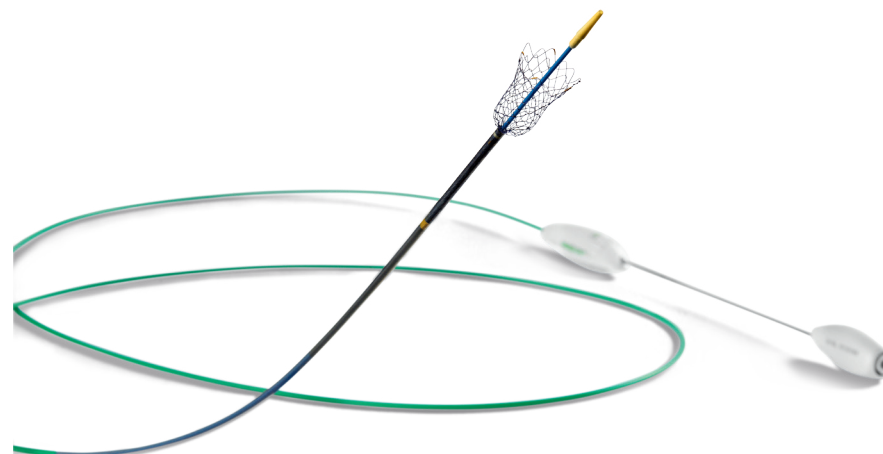
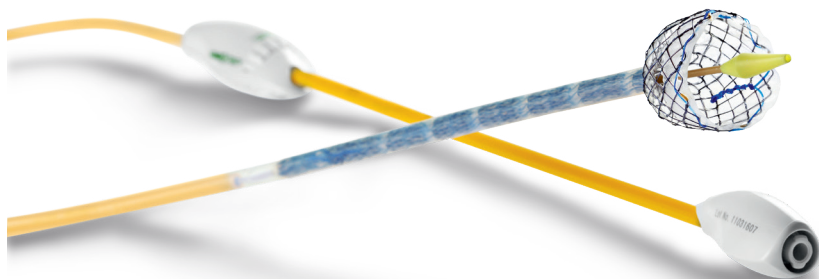

Nazwa firmy: OLYMPUS POLSKA SP. Z O.O.
Numer klienta: 3LP7JO

Potwierdzenie transakcji

Opis transakcji	Kwota	Data transakcji
WADIUM . PRZETARG DZP/30/2024 . .Dostawa sprzętu do ECPW i innego asortymentu do Pracowni Endoskopowej przez okres 24 miesięcy CEN2405310842441 V599120000100001	26 400,00 PLN	31.05.2024
Numer referencyjny transakcji	Typ transakcji / Kod	Numer referencyjny klienta
CEN2405310842441	D11 PRZEL.WYSŁ.CONNEXIS D11	V599120000100001

Dane nadawcy

Nazwa i adres nadawcy	Numer rachunku	Nazwa banku
OLYMPUS POLSKA SP. Z O.O. ul. Wynalazek 1 02-677 Warszawa, Polska	PL08 1600 1127 1833 3003 8000 0001	BNPPL O./Warszawa

Dane odbiorcy

Nazwa i adres odbiorcy	Numer rachunku	Nazwa banku
Wojewodzki Szpital Specjalistyczny im. BL. Ksiedza J. Popieluszkii//PL	75 1130 1075 0002 6165 1920 0003	BGK Reg.Kujawsko-Pom

Niniejsze potwierdzenie przelewu zostało sporządzone na podst. art. 7 ustawy Prawo Bankowe (Dz.U. nr 72 z 2002r., poz. 665, z późniejszymi zmianami). Dokument wygenerowany komputerowo, za pomocą systemu bankowości internetowej GOonline Biznes, nie wymaga podpisu ani stempla.

Uwaga! Data waluty jest prezentowana tylko wówczas, gdy jest inna niż data księgowania (data transakcji).

W przypadku potwierdzenia dla prowizji lub odsetek w polu Dane firmy prezentowane są dane właściciela rachunku oraz pole Dane odbiorcy nie jest wyświetlane.

Wydruk informacji pobranej w trybie art. 4 ust. 4aa ustawy z dnia 20 sierpnia 1997 r. o Krajowym Rejestrze Sądowym, posiada moc dokumentu wydawanego przez Centralną Informację, nie wymaga podpisu i pieczęci.

CENTRALNA INFORMACJA KRAJOWEGO REJESTRU SĄDOWEGO

KRAJOWY REJESTR SĄDOWY

Stan na dzień 16.01.2024 godz. 07:08:28

Numer KRS: 0000063126

Informacja odpowiadająca odpisowi aktualnemu
Z REJESTRU PRZEDSIĘBIORCÓW

Data rejestracji w Krajowym Rejestrze Sądowym		30.11.2001		
Ostatni wpis	Numer wpisu	71	Data dokonania wpisu	27.11.2023
	Sygnatura akt	RDF/571850/23/284		
	Oznaczenie sądu	SYSTEM		

Dział 1

Rubryka 1 - Dane podmiotu	
1.Oznaczenie formy prawnej	SPÓŁKA Z OGRANICZONĄ ODPOWIEDZIALNOŚCIĄ
2.Numer REGON/NIP	REGON: 012330343, NIP: 5221651738
3.Firma, pod którą spółka działa	OLYMPUS POLSKA SPÓŁKA Z OGRANICZONĄ ODPOWIEDZIALNOŚCIĄ
4.Dane o wcześniejszej rejestracji	RHB 49362 SĄD REJONOWY DLA M. ST. WARSZAWY XVI WYDZIAŁ GOSPODARCZY-REJESTROWY
5.Czy przedsiębiorca prowadzi działalność gospodarczą z innymi podmiotami na podstawie umowy spółki cywilnej?	NIE
6.Czy podmiot posiada status organizacji pożytku publicznego?	NIE

Rubryka 2 - Siedziba i adres podmiotu	
1.Siedziba	kraj POLSKA, woj. MAZOWIECKIE, powiat WARSZAWA, gmina WARSZAWA, miejsc. WARSZAWA
2.Adres	ul. WYNALAZEK, nr 1, lok. ---, miejsc. WARSZAWA, kod 02-677, poczta WARSZAWA, kraj POLSKA
3.Adres poczty elektronicznej	-----
4.Adres strony internetowej	WWW.OLYMPUS.PL

Rubryka 3 - Oddziały	
Brak wpisów	

Rubryka 4 - Informacje o umowie		
1.Informacja o zawarciu lub zmianach umowy spółki	1	AKT NOTARIALNY Z DNIA 23 GRUDNIA 1996 ROKU, KANCELARIA NOTARIALNA DANUTA KOSIM-KRUSZEWSKA, WARSZAWA REPETYTORIUM A-9692/96
	2	29.12.2003R., REPERTORIUM A NR 8615/2003, KANCELARIA NOTARIALNA S.C. MARIA BOŁDOK - NOTARIUSZ, WIKTOR BOŁDOK - NOTARIUSZ, AGNIESZKA MROCZKOWSKA - GOŁOWICZ - NOTARIUSZ 00-544 WARSZAWA, UL WILCZA NR 28 LOK. 1, NUMERY ZMIENIONYCH

	PARAGRAFÓW: §2, §8 USTĘP 2, §13 USTĘP 5, §15, §16 USTĘP 2, §18.
3	DATA: 24.03.2005 ROK, NR REPERTORIUM: 1138/2005, NOTARIUSZ: AGNIESZKA MROCZKOWSKA-GOŁOWICZ KANCELARIA NOTARIALNA S.C., UL. WILCZA NR 28 LOK. 1, 00-544 WARSZAWA, NUMERY ZMIENIONYCH PARAGRAFÓW: §6, §8 UST. 1, §8 UST. 2, §14 UST. 1.
4	26.06.2009 R., URSZULA STATKIEWICZ-WYSOCKA NOTARIUSZ W WARSZAWIE, REP. A NR 6729/2009, NUMERY ZMIENIONYCH PARAGRAFÓW: § 6 UST. 1, § 9 (UJEDNOLICENIE DANYCH), § 17
5	AKT NOTARIALNY Z DNIA 07.01.2010 ROKU, REPERTORIUM A NR 68/2010, NOTARIUSZ URSZULA STATKIEWICZ-WYSOCKA, KANCELARIA NOTARIALNA W WARSZAWIE PRZY UL. PŁOWIECKIEJ 7 ZMIENIONO § 14 UST. 2
6	15.03.2013 R., URSZULA STATKIEWICZ-WYSOCKA NOTARIUSZ W WARSZAWIE, REP. A NR 1187/2013, ZMIENIONO: § 14 UST. 1

Rubryka 5

1.Czas, na jaki została utworzona spółka	NIEOZNACZONY
2.Oznaczenie pisma innego niż Monitor Sądowy i Gospodarczy, przeznaczonego do ogłoszeń spółki	-----
3.Wspólnik może mieć:	WIĘKSZĄ LICZBĘ UDZIAŁÓW
4.Czy statut przyznaje uprawnienia osobiste określonym akcjonariuszom lub tytuły uczestnictwa w dochodach lub majątku spółki nie wynikających z akcji?	*****
5.Czy obligatoriusze mają prawo do udziałów w zysku?	*****

Rubryka 6 - Sposób powstania spółki

Brak wpisów

Rubryka 7 - Dane wspólników

1	1.Nazwisko / Nazwa lub firma	OLYMPUS EMEA HOLDING GMBH
	2.Imiona	*****
	3.Numer PESEL/REGON lub data urodzenia	---
	4.Numer KRS	-----
	5.Posiadane przez wspólnika udziały	266 970 UDZIAŁÓW O WARTOŚCI NOMINALNEJ 26.697.000,00 ZŁ
	6.Czy wspólnik posiada całość udziałów spółki?	TAK

Rubryka 8 - Kapitał spółki

1.Wysokość kapitału zakładowego	26 697 000,00 ZŁ
Podrubryka 1 Informacja o wniesieniu aportu	
Brak wpisów	

Rubryka 9 - Nie dotyczy

Brak wpisów

Rubryka 10 - Nie dotyczy

Brak wpisów

Rubryka 11 - Nie dotyczy

Brak wpisów

Rubryka 12 - Wzmianka o uczestnictwie w grupie spółek

Brak wpisów

Dział 2

Rubryka 1 - Organ uprawniony do reprezentacji podmiotu

1.Nazwa organu uprawnionego do reprezentowania podmiotu		ZARZĄD
2.Sposób reprezentacji podmiotu		DO SKŁADANIA OŚWIADCZEŃ WOLI W IMIENIU SPÓŁKI WYMAGANE JEST WSPÓŁDZIAŁANIE DWÓCH CZŁONKÓW ZARZĄDU ALBO JEDNEGO CZŁONKA ZARZĄDU ŁĄCZNIE Z PROKURENTEM
Podrubryka 1 Dane osób wchodzących w skład organu		
1	1.Nazwisko / Nazwa lub Firma	DRASKOVIC
	2.Imiona	KRESIMIR
	3.Numer PESEL/REGON lub data urodzenia	-----, -----
	4.Numer KRS	****
	5.Funkcja w organie reprezentującym	CZŁONEK ZARZĄDU
	6.Czy osoba wchodząca w skład zarządu została zawieszona w czynnościach?	NIE
	7.Data do jakiej została zawieszona	-----
2	1.Nazwisko / Nazwa lub Firma	MRZYGŁÓD
	2.Imiona	TOMASZ
	3.Numer PESEL/REGON lub data urodzenia	78052404912, -----
	4.Numer KRS	****
	5.Funkcja w organie reprezentującym	PREZES ZARZĄDU
	6.Czy osoba wchodząca w skład zarządu została zawieszona w czynnościach?	NIE
	7.Data do jakiej została zawieszona	-----
3	1.Nazwisko / Nazwa lub Firma	WOJASIEWICZ
	2.Imiona	ANDRZEJ MICHAŁ
	3.Numer PESEL/REGON lub data	78111401179, -----

urodzenia	
4.Numer KRS	****
5.Funkcja w organie reprezentującym	CZŁONEK ZARZĄDU
6.Czy osoba wchodząca w skład zarządu została zawieszona w czynnościach?	NIE
7.Data do jakiej została zawieszona	-----

Rubryka 2 - Organ nadzoru

Brak wpisów

Rubryka 3 - Prokurenci

1	1.Nazwisko	REINHOLD
	2.Imiona	JACEK ANDRZEJ
	3.Numer PESEL lub data urodzenia	65070303956, -----
	4.Rodzaj prokury	PROKURA ŁĄCZNA
2	1.Nazwisko	KOKOSZKA
	2.Imiona	RENATA EWA
	3.Numer PESEL lub data urodzenia	73091011488, -----
	4.Rodzaj prokury	PROKURA ŁĄCZNA
3	1.Nazwisko	SŁOTWIŃSKA KARAŚ
	2.Imiona	SYLWIA
	3.Numer PESEL lub data urodzenia	80101007247, -----
	4.Rodzaj prokury	PROKURA ŁĄCZNA Z CZŁONKIEM ZARZĄDU SPÓŁKI

Dział 3

Rubryka 1 - Przedmiot działalności

1.Przedmiot przeważającej działalności przedsiębiorcy	1	46, 46, Z, SPRZEDAŻ HURTOWA WYROBÓW FARMACEUTYCZNYCH I MEDYCZNYCH
2.Przedmiot pozostałej działalności przedsiębiorcy	1	33, 13, Z, NAPRAWA I KONSERWACJA URZĄDZEŃ ELEKTRONICZNYCH I OPTYCZNYCH
	2	33, 20, Z, INSTALOWANIE MASZYN PRZEMYSŁOWYCH, SPRZĘTU I WYPOSAŻENIA
	3	46, 43, Z, SPRZEDAŻ HURTOWA ELEKTRYCZNYCH ARTYKUŁÓW UŻYTKU DOMOWEGO
	4	46, 52, Z, SPRZEDAŻ HURTOWA SPRZĘTU ELEKTRONICZNEGO I TELEKOMUNIKACYJNEGO ORAZ CZĘŚCI DO NIEGO
	5	62, 01, Z, DZIAŁALNOŚĆ ZWIĄZANA Z OPROGRAMOWANIEM
	6	74, 20, Z, DZIAŁALNOŚĆ FOTOGRAFICZNA
	7	82, 30, Z, DZIAŁALNOŚĆ ZWIĄZANA Z ORGANIZACJĄ TARGÓW, WYSTAW I KONGRESÓW
	8	85, 60, Z, DZIAŁALNOŚĆ WSPOMAGAJĄCA EDUKACJĘ
	9	95, 21, Z, NAPRAWA I KONSERWACJA ELEKTRONICZNEGO SPRZĘTU POWSZECHNEGO UŻYTKU

Rubryka 2 - Wzmianki o złożonych dokumentach

Rodzaj dokumentu	Nr kolejny w	Data złożenia	Za okres od do
------------------	--------------	---------------	----------------

	polu		
1.Wzmianka o złożeniu rocznego sprawozdania finansowego	1	07.06.2002	01.04.2001 - 31.03.2002
	2	11.07.2003	01.04.2002 - 31.03.2003
	3	24.09.2004	01.04.2003 - 31.03.2004
	4	26.08.2005	01.04.2004 - 31.03.2005
	5	20.09.2006	01.04.2005 - 31.03.2006
	6	05.10.2007	01.04.2006 - 31.03.2007
	7	24.09.2008	01.04.2007 - 31.03.2008
	8	07.10.2009	01.04.2008 - 31.03.2009
	9	10.08.2010	01.04.2009 - 31.03.2010
	10	10.10.2011	01.04.2010 - 31.03.2011
	11	10.10.2012	01.04.2011 - 31.03.2012
	12	29.08.2013	01.04.2012 - 31.03.2013
	13	13.10.2014	OD 01.04.2013 DO 31.03.2014
	14	11.08.2015	OD 01.04.2014 DO 31.03.2015
	15	28.09.2016	OD 01.04.2015 DO 31.03.2016
	16	31.08.2017	OD 01.04.2016 DO 31.03.2017
	17	16.01.2019	OD 01.04.2017 DO 31.03.2018
	18	15.05.2020	OD 01.04.2018 DO 31.03.2019
	19	29.09.2020	OD 01.04.2019 DO 31.03.2020
	20	01.10.2021	OD 01.04.2020 DO 31.03.2021
	21	25.10.2022	OD 01.04.2021 DO 31.03.2022
	22	27.11.2023	OD 01.04.2022 DO 31.03.2023
2.Wzmianka o złożeniu opinii biegłego rewidenta / sprawozdania z badania rocznego sprawozdania finansowego	1	*****	01.04.2001 - 31.03.2002
	2	*****	01.04.2002 - 31.03.2003
	3	*****	01.04.2003 - 31.03.2004
	4	*****	01.04.2004 - 31.03.2005
	5	*****	01.04.2005 - 31.03.2006
	6	*****	01.04.2006 - 31.03.2007
	7	*****	01.04.2007 - 31.03.2008
	8	*****	01.04.2008 - 31.03.2009
	9	*****	01.04.2009 - 31.03.2010
	10	*****	01.04.2010 - 31.03.2011
	11	*****	01.04.2011 - 31.03.2012
	12	*****	01.04.2012 - 31.03.2013
	13	*****	OD 01.04.2013 DO 31.03.2014
	14	*****	OD 01.04.2014 DO 31.03.2015
	15	*****	OD 01.04.2015 DO 31.03.2016
	16	*****	OD 01.04.2016 DO 31.03.2017
	17	*****	OD 01.04.2017 DO 31.03.2018
	18	*****	OD 01.04.2018 DO 31.03.2019
	19	*****	OD 01.04.2019 DO 31.03.2020

3.Wzmianka o złożeniu uchwały lub postanowienia o zatwierdzeniu rocznego sprawozdania finansowego	20	*****	OD 01.04.2020 DO 31.03.2021
	21	*****	OD 01.04.2021 DO 31.03.2022
	22	*****	OD 01.04.2022 DO 31.03.2023
	1	*****	01.04.2001 - 31.03.2002
	2	*****	01.04.2002 - 31.03.2003
	3	*****	01.04.2003 - 31.03.2004
	4	*****	01.04.2004 - 31.03.2005
	5	*****	01.04.2005 - 31.03.2006
	6	*****	01.04.2006 - 31.03.2007
	7	*****	01.04.2007 - 31.03.2008
	8	*****	01.04.2008 - 31.03.2009
	9	*****	01.04.2009 - 31.03.2010
	10	*****	01.04.2010 - 31.03.2011
	11	*****	01.04.2011 - 31.03.2012
	12	*****	01.04.2012 - 31.03.2013
	13	*****	OD 01.04.2013 DO 31.03.2014
	14	*****	OD 01.04.2014 DO 31.03.2015
	15	*****	OD 01.04.2015 DO 31.03.2016
	16	*****	OD 01.04.2016 DO 31.03.2017
	17	*****	OD 01.04.2018 DO 31.03.2019
	18	*****	OD 01.04.2019 DO 31.03.2020
	19	*****	OD 01.04.2020 DO 31.03.2021
	20	*****	OD 01.04.2021 DO 31.03.2022
	21	*****	OD 01.04.2022 DO 31.03.2023
4.Wzmianka o złożeniu sprawozdania z działalności podmiotu	1	*****	01.04.2001 - 31.03.2002
	2	*****	01.04.2002 - 31.03.2003
	3	*****	01.04.2003 - 31.03.2004
	4	*****	01.04.2004 - 31.03.2005
	5	*****	01.04.2005 - 31.03.2006
	6	*****	01.04.2006 - 31.03.2007
	7	*****	01.04.2007 - 31.03.2008
	8	*****	01.04.2008 - 31.03.2009
	9	*****	01.04.2009 - 31.03.2010
	10	*****	01.04.2010 - 31.03.2011
	11	*****	01.04.2011 - 31.03.2012
	12	*****	01.04.2012 - 31.03.2013
	13	*****	OD 01.04.2013 DO 31.03.2014
	14	*****	OD 01.04.2014 DO 31.03.2015
	15	*****	OD 01.04.2015 DO 31.03.2016
	16	*****	OD 01.04.2016 DO 31.03.2017
	17	*****	OD 01.04.2018 DO 31.03.2019
	18	*****	OD 01.04.2019 DO 31.03.2020

19	*****	OD 01.04.2020 DO 31.03.2021
20	*****	OD 01.04.2021 DO 31.03.2022
21	*****	OD 01.04.2022 DO 31.03.2023

Rubryka 3 - Sprawozdania grupy kapitałowej

Brak wpisów

Rubryka 4 - Przedmiot działalności statutowej organizacji pożytku publicznego

Brak wpisów

Rubryka 5 - Informacja o dniu kończącym rok obrotowy

1.Dzień kończący pierwszy rok obrotowy, za który należy złożyć sprawozdanie finansowe

31.03.1997

Dział 4

Rubryka 1 - Zaległości

Brak wpisów

Rubryka 2 - Wierzytelności

Brak wpisów

Rubryka 3 - Informacje o oddaleniu wniosku o ogłoszenie upadłości na podstawie art. 13 ustawy z 28 lutego 2003 r. Prawo upadłościowe albo o zabezpieczeniu majątku dłużnika w postępowaniu w przedmiocie ogłoszenia upadłości albo w postępowaniu restrukturyzacyjnym albo po prawomocnym umorzeniu postępowania restrukturyzacyjnego

Brak wpisów

Rubryka 4 - Umorzenie prowadzonej przeciwko podmiotowi egzekucji z uwagi na fakt, że z egzekucji nie uzyska się sumy wyższej od kosztów egzekucyjnych

Brak wpisów

Dział 5

Rubryka 1 - Kurator

Brak wpisów

Dział 6

Rubryka 1 - Likwidacja

Brak wpisów

Rubryka 2 - Informacje o rozwiązaniu lub unieważnieniu spółki

Brak wpisów

Rubryka 3 - Nie dotyczy

Brak wpisów

Rubryka 4 - Informacja o połączeniu, podziale lub przekształceniu

Brak wpisów

Rubryka 5 - Informacja o postępowaniu upadłościowym

Brak wpisów

Rubryka 6 - Informacja o postępowaniu układowym

Brak wpisów

Rubryka 7 - Informacje o postępowaniach restrukturyzacyjnych, o postępowaniu naprawczym lub o przymusowej restrukturyzacji

Brak wpisów

Rubryka 8 - Informacja o zawieszeniu działalności gospodarczej

Brak wpisów

data sporządzenia wydruku 16.01.2024

adres strony internetowej, na której są dostępne informacje z rejestru: ekrs.ms.gov.pl