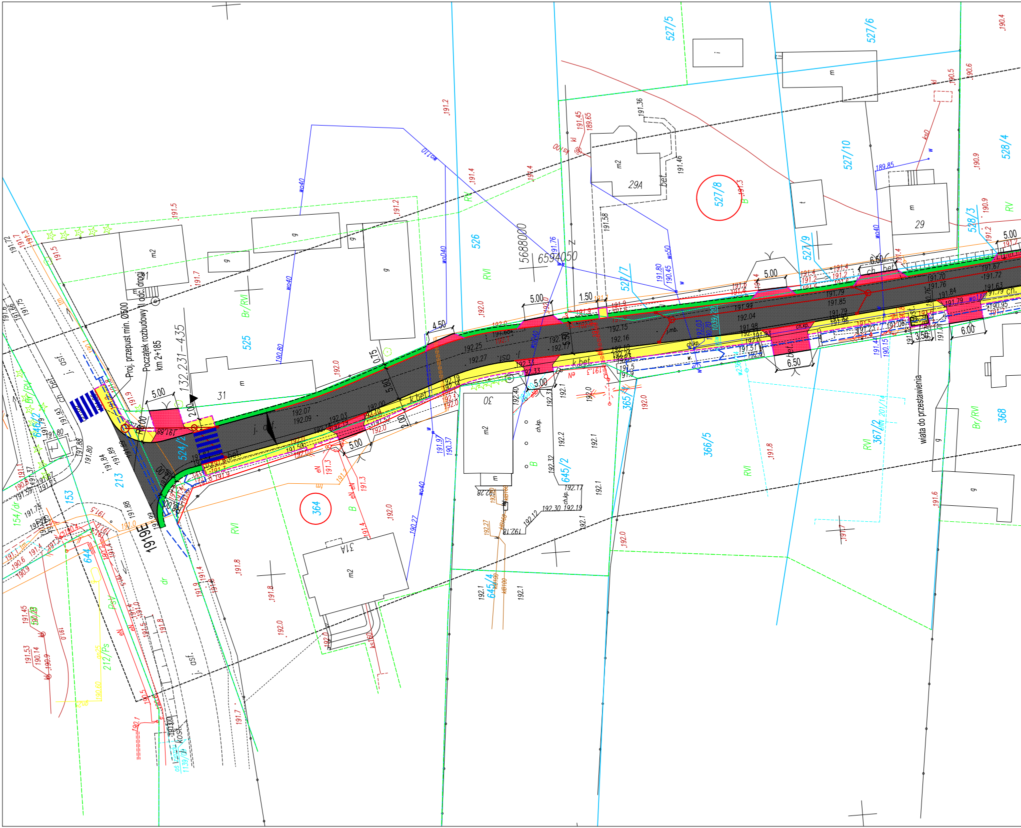

1919E
Proj. przepust min. Ø500
Początek rozbudowy ul. odc. drogi
km 2+185
132.231-435
5688000
6594050
wiata do przestawienia
j. asf.
k.bet.
ch.
bet.
ch.kp.
525
526
527/5
527/6
527/7
527/8
527/9
527/10
528/3
528/4
364
365
366/5
367/2
368
645/2
645/4
644
646/2
213
153
154/dr
212/Ps
31
31A
30
29
29A
m2
m
g
RVI
RV
Br/RVI
B
dr
5.00
4.50
1.50
6.00
6.50
3.50
2.00
5.80
0.75
wo40
wo50
wo110
kl
ks0
kd
eN
189.85
190.80
191.76
191.80
192.0
191.2
191.4
191.5
191.8
191.36
191.46
191.58

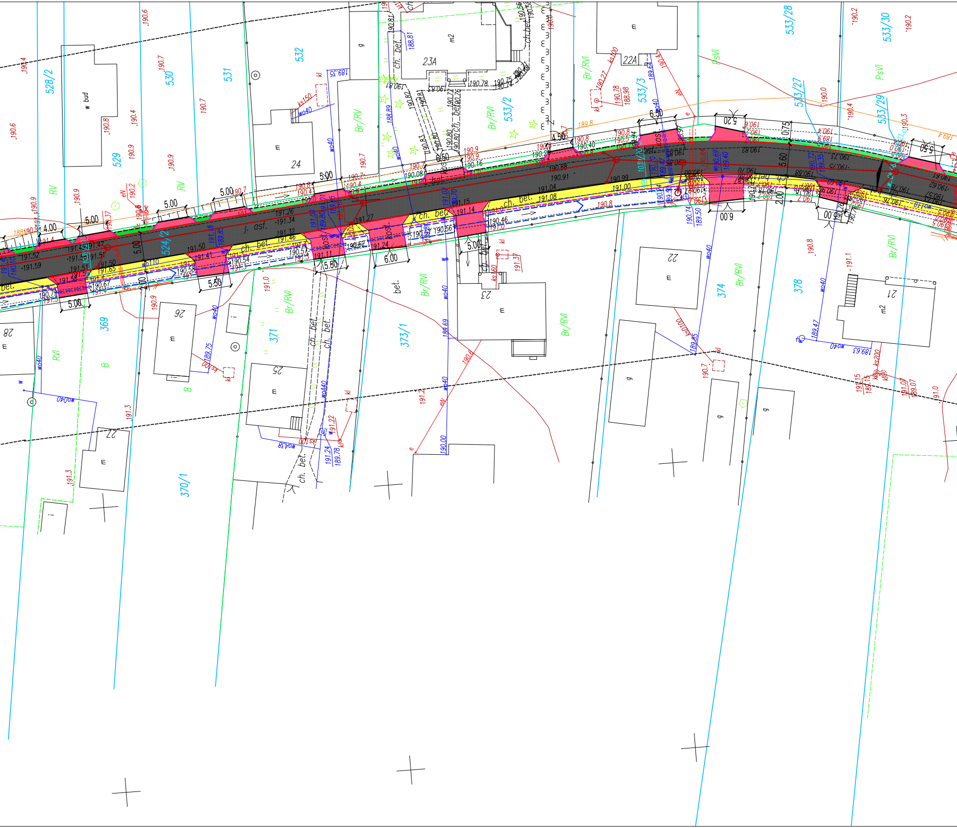
528/2
529
530
531
532
533/2
533/3
533/27
533/28
533/29
533/30
524/2
369
370/1
371
373/1
374
378
24
23A
22A
23
22
21
25
26
27
28
w bud
m
m2
g
i
RV
RVI
Br/RV
Br/RVI
PsVI
B
j. asf.
ch. bet.
kost.
bet.
5.00
4.00
4.50
5.50
5.20
6.00
6.50
2.00
0.75
5.60
wo40
wo110
ks150
ks160
ks200
kl
eN
e
w
190.6
190.7
190.8
190.9
191.0
191.3
191.08
191.14
191.27
191.26
191.34
191.46
191.50
191.41
190.54
190.58
190.67
190.79
190.88
190.91
190.99
191.00
190.46
190.62
190.56
190.57
190.16
190.08
190.40
188.81
188.89
189.35
189.40
189.50
189.69
189.75
189.78
190.74
190.00
191.22
191.24
189.47
189.63
190.2
190.3
190.4
190.0
189.8

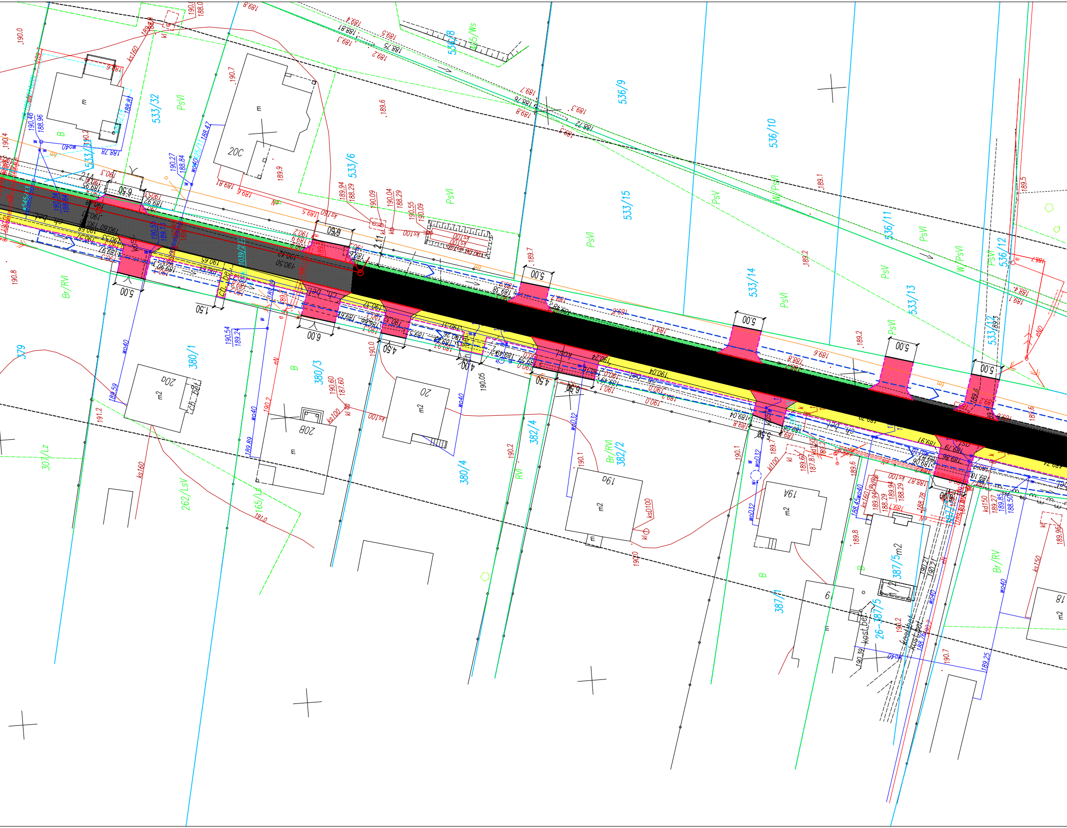
533/32
533/6
533/15
536/8
536/9
536/10
536/11
533/14
533/13
536/12
533/12
380/1
380/3
380/4
382/4
382/2
387/1
387/5
379
301/Lz
262/LsV
165/Ls
105/Ws
20C
20a
20B
20
19a
19A
18
6
m
m2
PsVI
PsV
W/PsVI
Br/RVI
Br/RV
RVI
B
ch. bet.
kostka bet.
5.00
6.00
6.50
4.50
4.00
1.50
2.11
wo40
wo32
ks160
ks100
kd150
ksD100
190.05
189.6
189.2
189.1
189.5
189.9
190.7
190.8
191.2
190.0
190.2
190.1
189.8
189.7
190.4

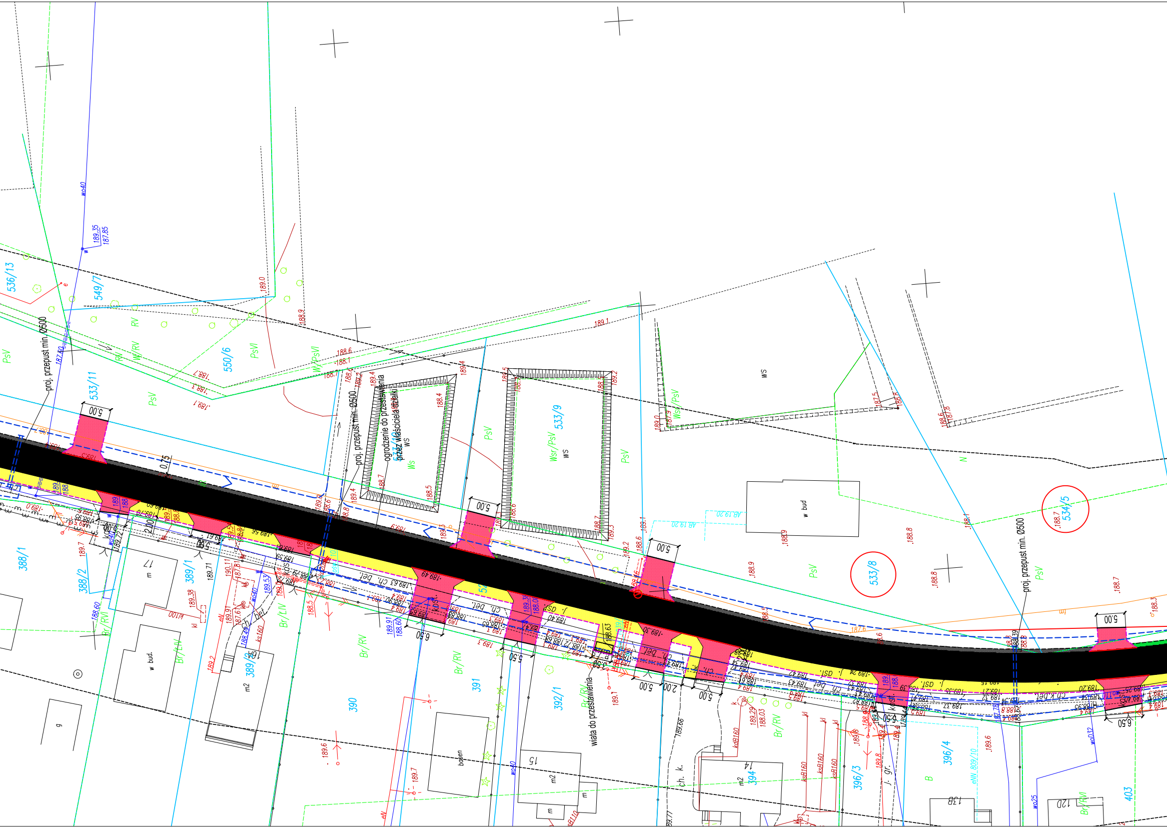
proj. przepust min. Ø500
proj. przepust min. Ø500
proj. przepust min. Ø500
ogrodzenie do przestawienia przez właściciela działki
wiata do przestawienia
536/13
549/7
550/6
533/11
533/10
533/9
533/8
534/5
388/1
388/2
389/1
389/2
390
391
392/1
394
396/3
396/4
403
PsV
RV
W/RV
PsVI
W/PsVI
Ws
Wsr/PsV
Br/RVI
Br/LIV
Br/RV
B
N
w bud
w bud.
m2
m
ch. bel.
ch. k.
j. gr.
5.00
6.50
2.00
0.75
17
15
14
13B
12D
189.35
187.85
189.1
188.6
188.1
189.6
189.7
189.49
189.40
189.63
189.20
wo40
ksB160
kdB160
eNN
AB 19.20

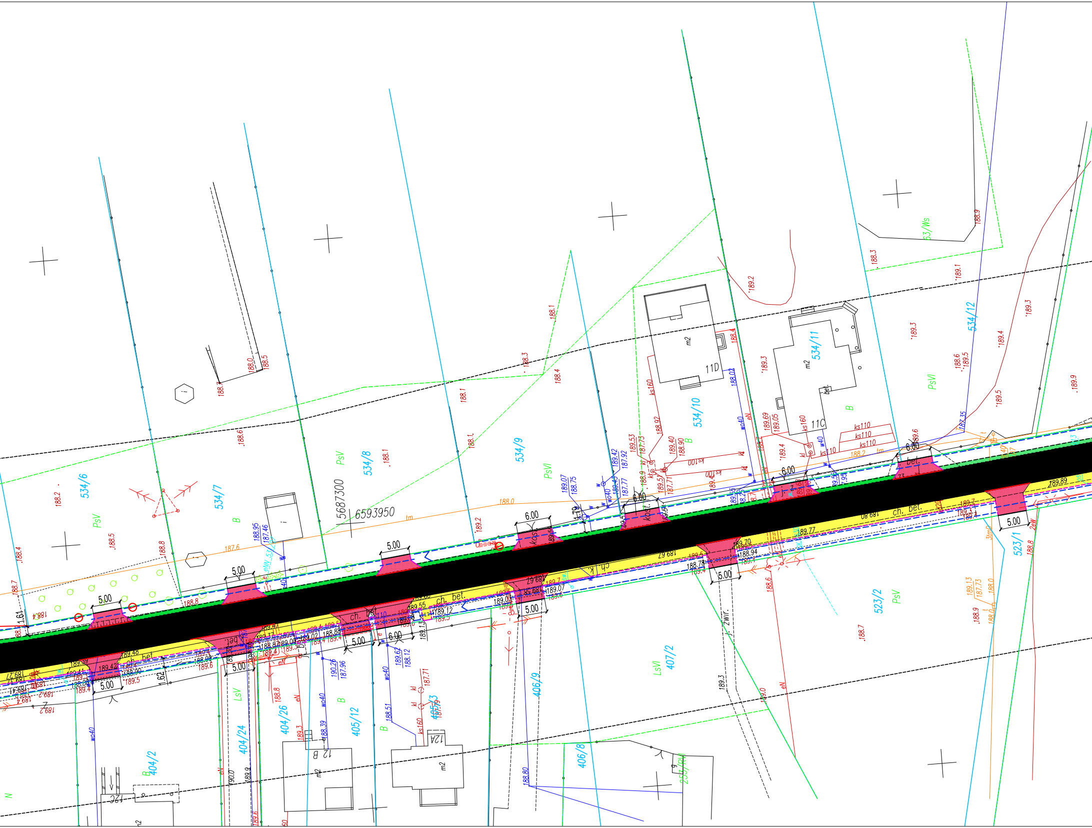

534/6
534/7
534/8
534/9
534/10
534/11
534/12
523/1
523/2
407/2
406/9
406/8
405/3
405/12
404/26
404/24
404/2
53/Ws
PsV
PsVI
LsV
LsVI
B
m2
11D
11C
12 B
12A
12C
5687300
6593950
5.00
6.00
4.79
1.61
1.62
ch. bet.
bet.
kost.
zwir.
kl
ks160
ks110
ks100
wo40
eN
tm
188.0
188.1
188.2
188.3
188.4
188.5
188.6
188.7
188.8
188.9
189.1
189.2
189.3
189.4
189.5
189.6
189.9
187.6
189.07
188.75
189.42
187.92
189.53
187.73
189.40
188.90
189.69
189.05
188.95
187.46
189.70
188.94
189.77
189.89
190.26
187.96
189.62
188.12
187.71
188.51
188.39
188.80

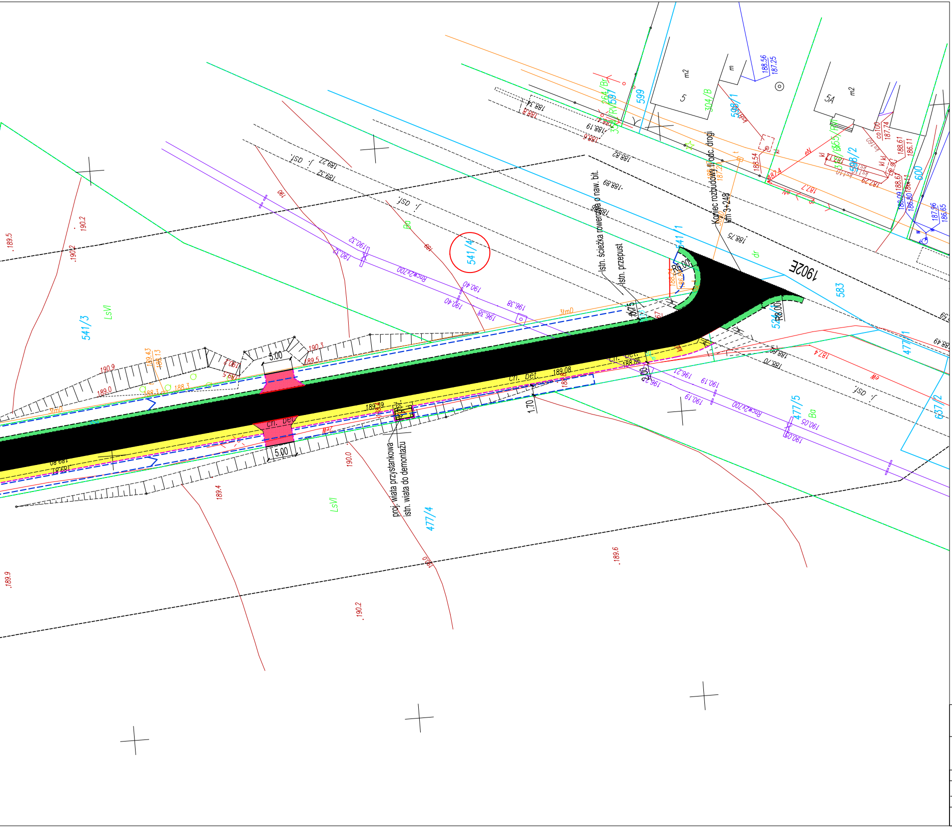
Koniec rozbudowy II odc. drogi
km 3+248
Istn. ścieżka rowerowa o naw. bit.
Istn. przepust
1902E
proj. wiata przystankowa
istn. wiata do demontażu
ch. bet.
5.00
5.00
R6.00
R8.00
1.70
2.00
189.08
189.39
188.86
541/4
541/3
541/1
477/4
477/5
477/1
524/1
583
599
597
598/1
598/2
600
637/2
5
5A
304/B
LsVI
Ba
dr
3tmD
Rbcw2x200
190.40
196.38
190.32
190.19
190.05
189.27
189.32
188.82
188.89
188.75
188.19
188.70
188.60
188.54
187.7
187.4
189.5
189.6
189.9
189.4
190.0
190.2
190.3
190.9
189.0
188.3
188.56
187.25
186.65
187.96
188.61
186.11
187.74
187.29
co100

Poswiadczam, że niniejszy dokument został wykonany
w wyniku prac geodezyjnych i kartograficznych
których rezultaty zawiera operat techniczny pozytywnie zweryfikowany
i przyjęty do państwowego zasobu geodezyjnego
i katrograficznego prowadzonego przez
STAROSTĘ BEŁCHATOWSKIEGO

Jednocześnie informuję, że jestem świadomy/a odpowiedzialności karnej za złożenie fałszywego oświadczenia.

Identyfikator zgłoszenia prac	6641.2022.2021
Organ służby geodezyjnej, który otrzymał Zgłoszenie	Starosta Bełchatowski
Nr oraz data sporządzenia dokumentu zawierającego wynik pozytywnej weryfikacji	GK.6641.2022.2021_1 P.1001.2022.405 11.02.2022 r.
Wykonawca prac geodezyjnych	GEOPOMIAR s.c. ul.Okrzei 45 PH 415 97–400 Bełchatów tel. 605–856–513
Imię, nazwisko oraz nr uprawnień zawodowych i podpis kierownika prac	**Geodeta uprawniony** Nr 11300 **mgr inż.Andrzej Ruszyński** tel.605–856–513

Legenda:

- ■ - proj. jezdnia - nawierzchnia bitumiczna
- 🟨 - proj. chodnik - nawierzchnia z kostki brukowej czerwonej
- 🟩 - proj. pobocze - nawierzchnia z destruktu bit. (z frezowania nawierzchni)
- 🟥 - proj. zjazdy - nawierzchnia z kostki brukowej grafitowej
- 🟧 - proj. zjazdy - nawierzchnia z destruktu bit. (z frezowania nawierzchni)
- 🟪 - proj. zjazdy - nawierzchnia bitumiczna
- – – - proj. obrzeże betonowe 8x30cm
- —— - proj. krawężnik 15x30 cm
- —— - proj. krawężnik 15x22 cm
- ⊘ - proj. kanalizacja deszczowa
- ≺ - rów przydrożny
- – – - proj. przepusty min. Ø400 SN8 ze ściankami czołowymi bet.
- —— - istn. granica pasa drogowego
- —— - proponowane linie podziału nieruchomości
- ○ - oznaczenie działek wstępnie przeznaczonych do podziału i przejęcia w części na rzecz Zamawiającego

Nazwa obiektu budowlanego: Rozbudowa drogi gminnej nr 101260E w miejscowości Oleśnik				Rys. nr 1.2
PROPONOWANY PLAN SYTUACYJNY DO PROGRAMU FUNKCJONALNO-UŻYTKOWEGO				Skala 1:500
branża:	projektował:	nr uprawnień:	podpis:	Data opracowania: 04.2022
drogowa	mgr inż. Kazimierz Mamos	GP.IV.7342/40/94		