



**OGŁOSZENIE O ZAMÓWIENIU**  
**o wartości poniżej 130 000 złotych**  
**nie podlegającemu ustawie Prawo Zamówień Publicznych**

1. Nazwa i adres zamawiającego: Państwowe Gospodarstwo Leśne Lasy Państwowe – reprezentujące Skarb Państwa, Nadleśnictwo Ełk, Mrozy Wielkie 21, 19-300 Ełk, NIP 848-000-51-01, tel. 087-6202513 fax. 087-6202513, e-mail: [elk@bialystok.lasy.gov.pl](mailto:elk@bialystok.lasy.gov.pl)
2. Tryb udzielenia zamówienia: zapytanie ofertowe nieograniczone nie podlegające ustawie Prawo Zamówień Publicznych.
3. Sposób uzyskania dokumentacji przetargowej: Dokumentacja przetargowa stanowi załącznik do niniejszego zaproszenia. W skład dokumentacji przetargowej wchodzi:
  1. Załącznik nr 1 – Formularz ofertowy Wykonawcy
  2. Załącznik nr 2 – Wzór umowy
  3. Załącznik nr 3 – Oświadczenie dotyczące RODO w art.13
  4. Załącznik nr 4 – Obowiązek informacyjny RODO w art.13
  5. Załącznik nr 5 – Zestawienie łąk przeznaczonych do koszenia
4. Przedmiot zamówienia:

Przedmiotem zamówienia jest: „**Wykoszenie łąk wraz z uprzątnięciem pokosu**”. Zakres prac:  
Zabieg zostanie wykonany na łącznej powierzchni **38,28 ha** zgodnie z załącznikiem nr 5. Koszenie łąk musi być wykonane z pozostawieniem wysokości roślinności 5- 15 cm od poziomu gruntu oraz uprzątnięciem pokosu. Lokalizację powierzchni do wykoszenia oraz odbiór pracy wykona właściwy leśniczy.
5. Warunkiem udziału w postępowaniu jest:
  - a) Prowadzenie działalności gospodarczej potwierdzone kserokopią wpisu do ewidencji działalności gospodarczej.
  - b) Dysponowanie osobami posiadającymi niezbędną wiedzę, doświadczenie i uprawnieniami do wykonania przedmiotu zamówienia.
1. Osoby do kontaktu: Osobą upoważnioną do kontaktu z wykonawcami jest Joanna Niedzielska od poniedziałku do czwartku w godz. 8.00 – 14.00, tel. 0 87 620 25 13.
7. Możliwość składania oferty wariantowej: Zamawiający nie dopuszcza możliwości składania ofert wariantowych. Nie dopuszcza się możliwości składania ofert częściowych.
8. Termin realizacji: od dnia podpisania umowy do 30 lipca 2021 r. .



## Nadleśnictwo Elk

---

9. Kryteria oceny ofert: Cena - 100 %

10. Zawartość oferty [wszystkie wymagane dokumenty wyłącznie w formie elektronicznej muszą zostać podpisane – kwalifikowanym podpisem elektronicznym lub podpisem zaufanym lub elektronicznym podpisem osobistym]:

- wypełniony formularz ofertowy wg załączonego druku zał. nr 1
- Załącznik nr 2 – wzór umowy,
- Załącznik nr 3 – Oświadczenie dotyczące RODO w art.13
- Załącznik nr 4 – Obowiązek informacyjny RODO w art.13,
- elektroniczny dokument w postaci wyciągu z CEIDG lub KRS.

11. Miejsce i termin składania ofert: Nadleśnictwo Elk, 19-300 Elk , Mrozy Wielkie 21.  
Termin: 14.06.2021 r. do godz. 09:00. Otwarcie ofert: 14.06.2021 r. godz. 09:15.

Oferty można składać w formie papierowej lub w formie elektronicznej poprzez stronę Zamawiającego do prowadzonych postępowań przetargowych pod adresem: <https://platformazakupowa.pl/pn/lasy elk/proceedings> lub osobiście w sekretariacie Nadleśnictwa Elk.

Pliki dołączane w formularzu należy opatrzyć:

- kwalifikowanym podpisem elektronicznym,
- lub podpisem zaufanym,
- lub elektronicznym podpisem osobistym.

12. Termin związania ofertą: 15 dni od daty składania ofert.

13. Zamawiający zastrzega sobie prawo do odwołania/unieważnienia przedmiotowego postępowania przetargowego na każdym jego etapie bez podania przyczyny.

Nadleśniczy

Znak: S.270.3.9.2021

**FORMULARZ OFERTOWY WYKONAWCY**  
na wykonanie zamówienia:

**„Wykoszenie łąk wraz z uprzętnięciem pokosu”**

**1. Dane dotyczące wykonawcy:**

Nazwa .....

Siedziba .....

Nr telefonu/faks .....

Adres e-mail .....

Nr NIP ..... Nr REGON .....

**2. Dane dotyczące zamawiającego:**

Nadleśnictwo Ełk  
Mrozy Wielkie 21, 19-300 Ełk  
tel. 87 6202513, e-mail: [elk@bialystok.lasy.gov.pl](mailto:elk@bialystok.lasy.gov.pl)  
NIP: 8480005101

**3. Zobowiązania i oświadczenia wykonawcy.**

- a) Zobowiązuję się wykonać przedmiot zamówienia zgodnie z wymaganiami zamawiającego i w terminie określonym w zaproszeniu do złożenia oferty za cenę:

Rodzaj usługi	Jedn. miary	Planowana ilość zamówienia (ha)	Cena za 1 ha netto [zł]	Wartość netto (kol.3 x kol.4) [zł]	% Vat	Wartość VAT [zł]	Wartość brutto (kol.5 + kol.7) [zł]
1	2	3	4	5	6	7	8
Wykoszenie łąk wraz z uprzętnięciem pokosu	ha	38,28					

- b) Oświadczam, że zdobyłem konieczne informacje dotyczące realizacji zamówienia w tym przygotowania i złożenia oferty.
- c) Oświadczam, że termin związania złożoną przeze mnie niniejszą ofertą wynosi 15 dni.
- d) Posiadam niezbędne uprawnienia do wykonania określonych prac lub czynności, jeżeli ustawy nakładają obowiązek posiadania takich uprawnień.
- e) Posiadam niezbędną wiedzę i doświadczenie, potencjał ekonomiczny i techniczny, a także pracowników zdolnych do wykonania zamówienia.
- f) Znajduję się w sytuacji ekonomicznej i finansowej zapewniającej wykonanie zamówienia.

Załączniki do oferty stanowią:

- .....
- .....
- .....
- .....
- .....

.....  
(imię i nazwisko oraz podpis wykonawcy)

.....  
(miejscowość, data)



**Znak sprawy: S.270.3.9.2021**

**Umowa nr .....**

Zawarta w dniu ..... r. w Mrozach Wielkich pomiędzy Skarbem Państwa - Państwowym Gospodarstwem Leśnym Lasy Państwowe Nadleśnictwem Ełk z siedzibą w Mrozach Wielkich 21, 19-300 Ełk, NIP 848-000-51-01, reprezentowanym przez Nadleśniczego - **Andrzeja Wyłuckiego** zwanym dalej „Zamawiającym”,

a

.....  
reprezentowanym przez:  
.....

zwanym dalej „**Wykonawcą**”, w wyniku rozstrzygnięcia postępowania o udzielenie zamówienia – zapytania ofertowego nie podlegającego ustawie Prawo Zamówień Publicznych zgodnie z art. 2 ust. 1 pkt 1 powyższej ustawy o treści następującej:

#### §1

Przedmiotem zamówienia jest:

**„Wykoszenie łąk wraz z uprzątnięciem pokosu”.**

Zabieg zostanie wykonany na łącznej powierzchni **38,28 ha** zgodnie z załącznikiem nr 5 do umowy. Koszenie łąk musi być wykonane z pozostawieniem wysokości roślinności 5 - 15 cm od poziomu gruntu oraz uprzątnięciem pozostałego pokosu. Lokalizację powierzchni do wykoszenia oraz odbiór pracy wykona właściwy leśniczy.

#### § 2

Strony ustalają następujący termin realizacji przedmiotu umowy **do 30.07.2021** r. od dnia podpisania umowy, (działki wg. Załącznika nr 5).

#### §3

Wykonawcy za wykonane usługi przysługiwać będzie wynagrodzenie w wysokości ..... zł za 1 ha ( ..... VAT). Dopuszczalne jest zmniejszenie ilości planowanych usług w zależności od potrzeb Zamawiającego.

#### §4

1. Wynagrodzenie płatne będzie poleceniem przelewu na konto Wykonawcy nr ..... w terminie 14 dni od daty wpłynięcia u Zamawiającego faktury wystawionej na podstawie obustronnie podpisanego protokołu odbioru prac.
2. W przypadku opóźnienia realizacji usługi Zamawiającemu przysługiwać będzie kara umowna w wysokości 0,5 % wartości umowy za każdy dzień zwłoki.

§5

Ogólna wartość brutto (z pod. VAT) umowy wynosi:

.....  
/Słownie: ...../ew

§ 6

Strony przewidują możliwość rozwiązania umowy za 7-dniowym okresem wypowiedzenia.

§7

W razie zaistnienia okoliczności powodującej, że wykonanie umowy nie leży w interesie publicznym Zamawiającemu przysługuje prawo odstąpienia od umowy w terminie 30 dni od powzięcia wiadomości o tych okolicznościach.

§8

1. W ramach realizacji niniejszej umowy, Strony będą przetwarzały dane osobowe zgodnie z Rozporządzeniem Parlamentu Europejskiego i Rady (UE) 2016/679 z dnia 27 kwietnia 2016 r. w sprawie ochrony osób fizycznych w związku z przetwarzaniem danych osobowych i w sprawie swobodnego przepływu takich danych oraz uchylenia dyrektywy 95/46/WE (Dz.U.UE.L.2016.119.1), zwanego dalej „RODO”.
2. Strony wzajemnie oświadczają, że posiadają zasoby infrastrukturalne, doświadczenie, wiedzę oraz wykwalifikowany personel, w zakresie umożliwiającym realizację niniejszej umowy, zgodnie z obowiązującymi przepisami prawa. W szczególności Strony oświadczają, że znane im są zasady przetwarzania i zabezpieczenia danych osobowych wynikające z RODO.
3. Zamawiający oświadcza, że jest administratorem danych w rozumieniu art. 4 pkt. 7 RODO, przetwarzanych w celu realizacji niniejszej umowy.
4. W sprawach związanych z przetwarzaniem danych osobowych proszę kontaktować się pod adresem e-mail: [elk@bialystok.lasy.gov.pl](mailto:elk@bialystok.lasy.gov.pl), adresem Zamawiającego, telefonem: 876202513 lub bezpośrednio w siedzibie Zamawiającego.
5. Wykonawca oświadcza, iż zobowiązuje się do zapoznania osób realizujących niniejszą umowę z obowiązkiem informacyjnym wynikający z art. 13 RODO zgodnie z załącznikiem nr 4 stanowiącej załącznik do niniejszej umowy.
6. Jeżeli Wykonawca, w ramach realizacji niniejszej umowy, będzie pozyskiwał dane osobowe w rozumieniu art. 4. pkt. 1 RODO do celów realizacji niniejszej umowy, Wykonawca zobowiązany jest za każdym razem w momencie pozyskania danych osobowych, spełnić względem tych osób obowiązek informacyjny wynikający z art. 13 zgodnie z załącznikiem nr 4 stanowiącej załącznik do niniejszej umowy.
7. W zakresie nieuregulowanym niniejszą Umową mają zastosowanie przepisy prawa obowiązującego na terenie Rzeczypospolitej Polskiej, w tym rozporządzenia Parlamentu Europejskiego i Rady (UE) 2016/679 z dnia 27 kwietnia 2016 r. w sprawie ochrony osób fizycznych w związku z przetwarzaniem danych osobowych i w sprawie swobodnego przepływu takich danych oraz uchylenia dyrektywy 95/46/WE.

§ 9

Przedmiot zamówienia nie podlega Ustawie Prawo Zamówień Publicznych zgodnie z art. 2 ust. 1 pkt 1 tej ustawy.

§10

W sprawach nie uregulowanych umową mają zastosowanie przepisy kodeksu cywilnego.

§11

Spory powstałe na tle realizacji umowy rozstrzygane będą przez Sąd właściwy dla siedziby Zamawiającego.

§12

Umowę sporządzono w dwóch egzemplarzach, jednym dla Zamawiającego i jednym dla Wykonawcy.

Zamawiający:

Wykonawca:





S.270.3.9.2021

---

---

---

(Nazwa i adres wykonawcy)

\_\_\_\_\_, dnia \_\_\_\_\_ r.

**OŚWIADCZENIE WYMAGANE OD WYKONAWCY W ZAKRESIE WYPEŁNIENIA OBOWIĄZKÓW  
INFORMACYJNYCH PRZEWIDZIANYCH W ART. 13**

Oświadczam, że wypełniłem obowiązki informacyjne przewidziane w art. 13 RODO<sup>1</sup> wobec osób fizycznych, od których dane osobowe bezpośrednio lub pośrednio pozyskałem w celu ubiegania się o udzielenie zamówienia publicznego w niniejszym postępowaniu. \*

.....  
(data i czytelny podpis uprawnionego przedstawiciela (i) Wykonawcy)

---

<sup>1</sup> rozporządzenie Parlamentu Europejskiego i Rady (UE) 2016/679 z dnia 27 kwietnia 2016 r. w sprawie ochrony osób fizycznych w związku z przetwarzaniem danych osobowych i w sprawie swobodnego przepływu takich danych oraz uchylenia dyrektywy 95/46/WE (ogólne rozporządzenie o ochronie danych) (Dz. Urz. UE L 119 z 04.05.2016, str. 1).

\* W przypadku gdy wykonawca nie przekazuje danych osobowych innych niż bezpośrednio jego dotyczących lub zachodzi wyłączenie stosowania obowiązku informacyjnego, stosownie do art. 13 ust. 4 RODO treści oświadczenia wykonawca nie składa (usunięcie treści oświadczenia np. przez jego wykreślenie).



S.270.3.9.2021

\_\_\_\_\_, dnia \_\_\_\_\_ r.

**OBOWIĄZEK INFORMACYJNY ART. 13 RODO\* - Wykonawca**

Na podstawie art. 13 Rozporządzenia Parlamentu Europejskiego i Rady (UE) 2016/679 z dnia 27 kwietnia 2016 r. w sprawie ochrony osób fizycznych w związku z przetwarzaniem danych osobowych i w sprawie swobodnego przepływu takich danych oraz uchylenia dyrektywy 95/46/WE (ogólne rozporządzenie o ochronie danych), zwanego „RODO”, **Nadleśnictwo Elk** informuje, iż:

1. Administratorem danych osobowych jest **Nadleśnictwo Elk** zwany dalej **Administratorem**, tel.: 876202513 , e-mail: [elk@bialystok.lasy.gov.pl](mailto:elk@bialystok.lasy.gov.pl)
2. W sprawach związanych z przetwarzaniem danych osobowych proszę kontaktować się pod adresem e-mail lub telefonem wskazanym w pkt 1.
3. Celem przetwarzania danych jest prowadzenie postępowania o udzielenie zamówienia tj.: **„Wykoszenie łąk wraz z uprzątnięciem pokosu”**
4. Podstawą prawną przetwarzania danych osobowych jest art. 6 ust. 1 lit. c) RODO – niezbędne do wypełnienia obowiązku prawnego ciążącego na Administratorze zgodnie z art. 6 ust. 1 lit. b) RODO – przetwarzanie jest niezbędne do wykonania umowy, lub do podjęcia działań przed zawarciem umowy.
5. Administrator może przetwarzać dane osobowe jako prawnie uzasadnione interesy realizowane przez Administratora o ile prawnie uzasadniony interes wystąpi.
6. Dane osobowe mogą zostać ujawnione jednostkom organizacyjnym PGL Lasy Państwowe, dostawcom usług prawnych i doradczych w dochodzeniu należnych roszczeń (w szczególności kancelariom prawnym), dostawcom usług informatycznych, podmiotom, z którymi administrator będzie współpracował w ramach umów cywilnoprawnych.
7. Dane osobowe nie są przekazywane poza Europejski Obszar Gospodarczy lub organizacji międzynarodowej.
8. Masz prawo do:
  - 1) dostępu do treści swoich danych oraz otrzymania ich kopii (art. 15 RODO),
  - 2) sprostowania danych (art. 16. RODO),
  - 3) usunięcia danych (art. 17 RODO),
  - 4) ograniczenia przetwarzania danych (art. 18 RODO),
  - 5) przenoszenia danych (art. 20 RODO),
  - 6) wniesienia sprzeciwu wobec przetwarzania danych (art. 21 RODO),
  - 7) niepodlegania decyzjom podjętym w warunkach zautomatyzowanego przetwarzania danych, w tym profilowania (art. 22 RODO).
  - 8) wniesienia skargi do organu nadzorczego (Urzędu Ochrony Danych Osobowych, ul. Stawki 2, 00 - 193 Warszawa) nadzorującego zgodność przetwarzania danych z przepisami o ochronie danych osobowych
9. Administrator ma obowiązek przechowywać dane osobowe nie dłużej niż okres wynikający z Zarządzenia 74 Dyrektora Generalnego Lasów Państwowych z dnia 18 grudnia 2014 r. w sprawie jednolitego rzeczowego wykazu akt Państwowego Gospodarstwa Leśnego Lasy Państwowe jednak nie dłużej niż okres 5 lat.
10. Podanie danych osobowych jest wymogiem ustawowym a następnie wymogiem umownym wynikającym z prowadzonego postępowania o udzielenie zamówienia. Osoba, której dane dotyczą, jest zobowiązana do ich podania. Konsekwencja niepodania danych osobowych może skutkować wykluczeniem z postępowania o udzielenie zamówienia i realizacji umowy cywilnoprawnej.
11. Dane osobowe nie podlegają zautomatyzowanemu podejmowaniu decyzji, w tym o profilowaniu.

\* rozporządzenie Parlamentu Europejskiego i Rady (UE) 2016/679 z dnia 27 kwietnia 2016 r. w sprawie ochrony osób fizycznych w związku z przetwarzaniem danych osobowych i w sprawie swobodnego przepływu takich danych oraz uchylenia dyrektywy 95/46/WE (ogólne rozporządzenie o ochronie danych) (Dz. Urz. UE L 119 z 04.05.2016, str. 1).



**Zestawienie łąk do koszenia w roku 2021**

Załącznik nr 5

<b>Lp</b>	<b>Adres administracyjny</b>	<b>Leśnictwo</b>	<b>Pow. Do koszenia</b>
1	280502_2.0017.100	Mleczno	1,34
2	280502_2.0017.99	Mleczno	0,17
3	280502_2.0029.335	Mrozy	2,22
4	280502_2.0031.444/2	Helmany	4,77
5	280502_2.0031.444/3	Helmany	11,29
6	280502_2.0031.444/4	Helmany	1,51
7	280502_2.0031.446	Helmany	3,58
8	280502_2.0042.330	Lipiny	4,54
9	280502_2.0042.333	Lipiny	0,47
10	280503_2.0039.1/1	Przekopka	0,6
11	280503_2.0039.3/1	Przekopka	0,12
12	280504_2.0022.1	Helmany	0,59
13	280504_2.0022.2	Helmany	1,25
14	280504_2.0022.317	Helmany	0,93
15	280504_2.0022.320	Helmany	1,03
16	280504_2.0022.325	Helmany	1,35
17	280504_2.0022.328	Helmany	2,52

**38,28**



Numer producenta 048161635

Nazwa

Działki Rolne:

A, A2, A1, A3

DzRef: 335

Nr mapy 1/24



Numer producenta 048161635	Działki Rolne: B, B1 DzRef: 3/1	Nr mapy 2/24
----------------------------	---------------------------------------	--------------





Numer producenta 048161635

Działki Rolne:

Nr mapy 3/24

Nazwa

C, C1

DzRef: 444/3

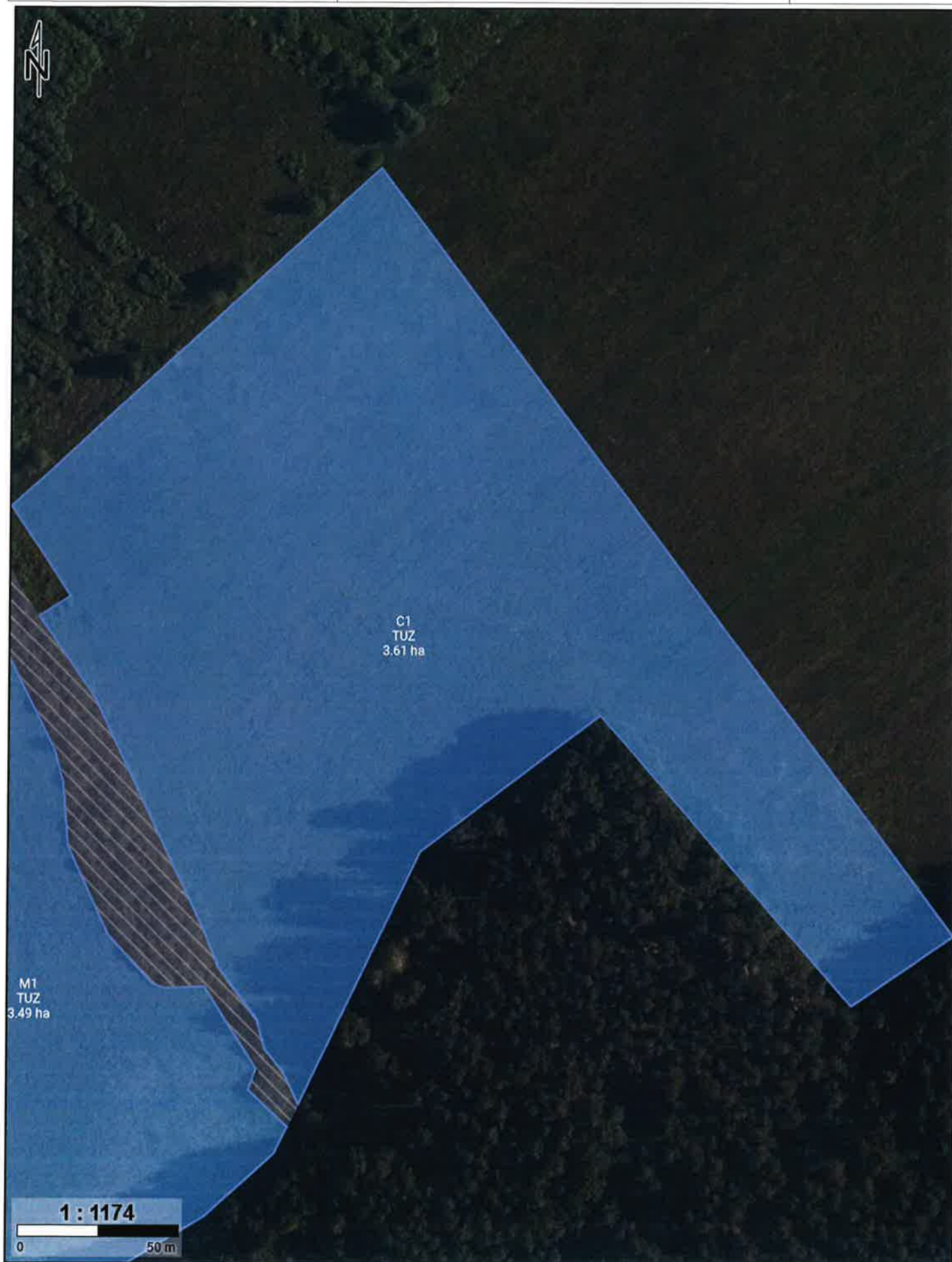

Numer producenta 048161635  
Nazwa

Działki Rolne:  
D, D1  
DzRef: 100

Nr mapy 4/24



Numer producenta 048161635

Nazwa

Działki Rolne:

E, E1

DzRef: 335

Nr mapy 5/24



Numer producenta 048161635

Działki Rolne:

Nr mapy 6/24

Nazwa

F, F1

DzRef: 1/1



Numer producenta 048161635

Nazwa

Działki Rolne:

G, G1

DzRef: 99

Nr mapy 7/24



Numer producenta 048161635	Działki Rolne: H, H1, H2	Nr mapy 8/24
Nazwa	DzRef: 330, 331/3	



Numer producenta 048161635

Nazwa

Działki Rolne:

I, I1

DzRef: 333

Nr mapy 9/24



Numer producenta 048161635	Działki Rolne: J, J1 DzRef: 335	Nr mapy 10/24
----------------------------	---------------------------------------	---------------





Numer producenta 048161635

Nazwa

Działki Rolne:

K, K1

DzRef: 444/4

Nr mapy 11/24

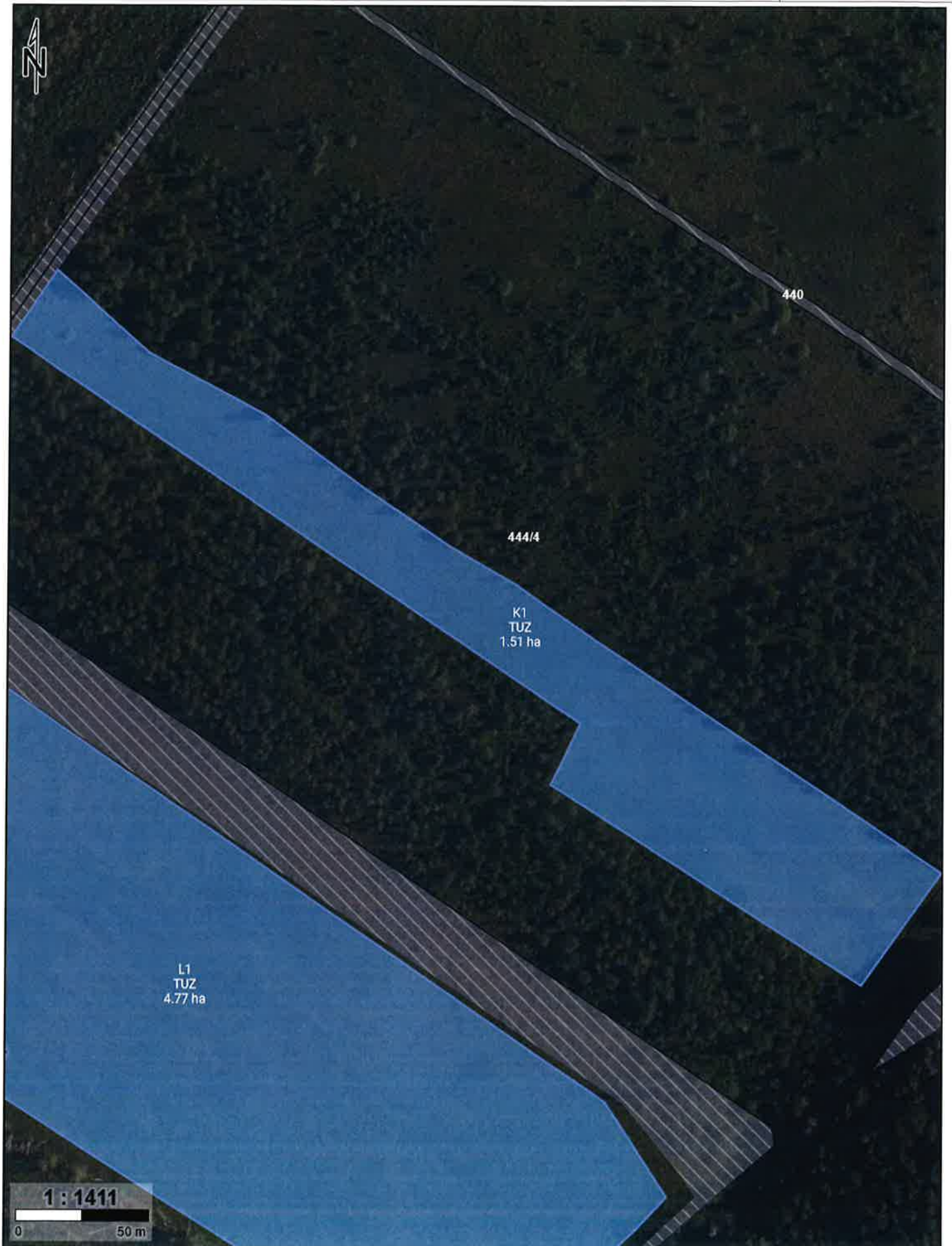

Numer producenta 048161635	Działki Rolne: L, L1 DzRef: 444/2	Nr mapy 12/24
----------------------------	---	---------------



Numer producenta 048161635

Nazwa

Działki Rolne:

M, M1

DzRef: 444/3

Nr mapy 13/24



Numer producenta 048161635

Działki Rolne:

Nr mapy 14/24

Nazwa

N, N1

DzRef: 444/3

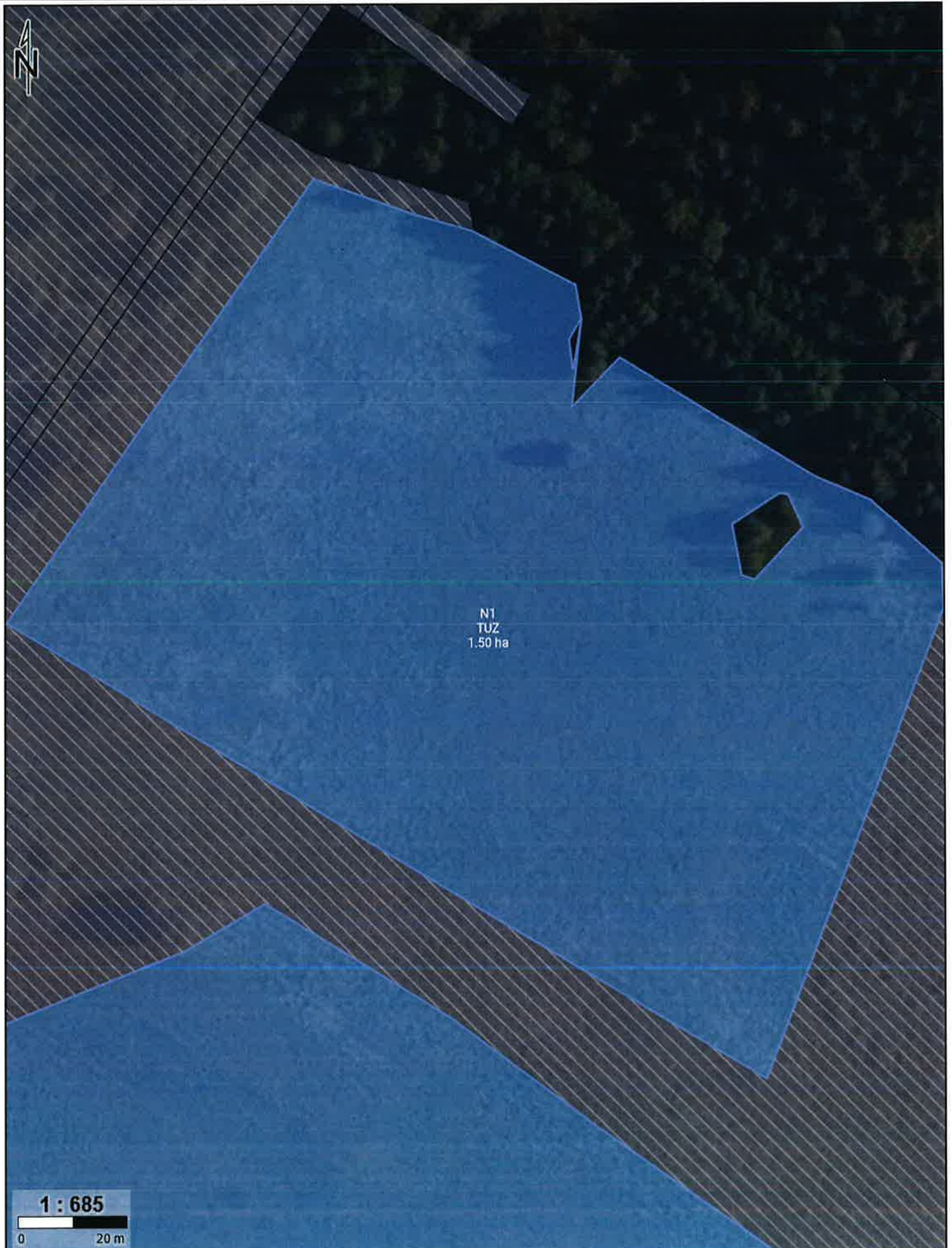

Numer producenta 048161635

Nazwa

Działki Rolne:

0, 01

DzRef: 444/3

Nr mapy 15/24

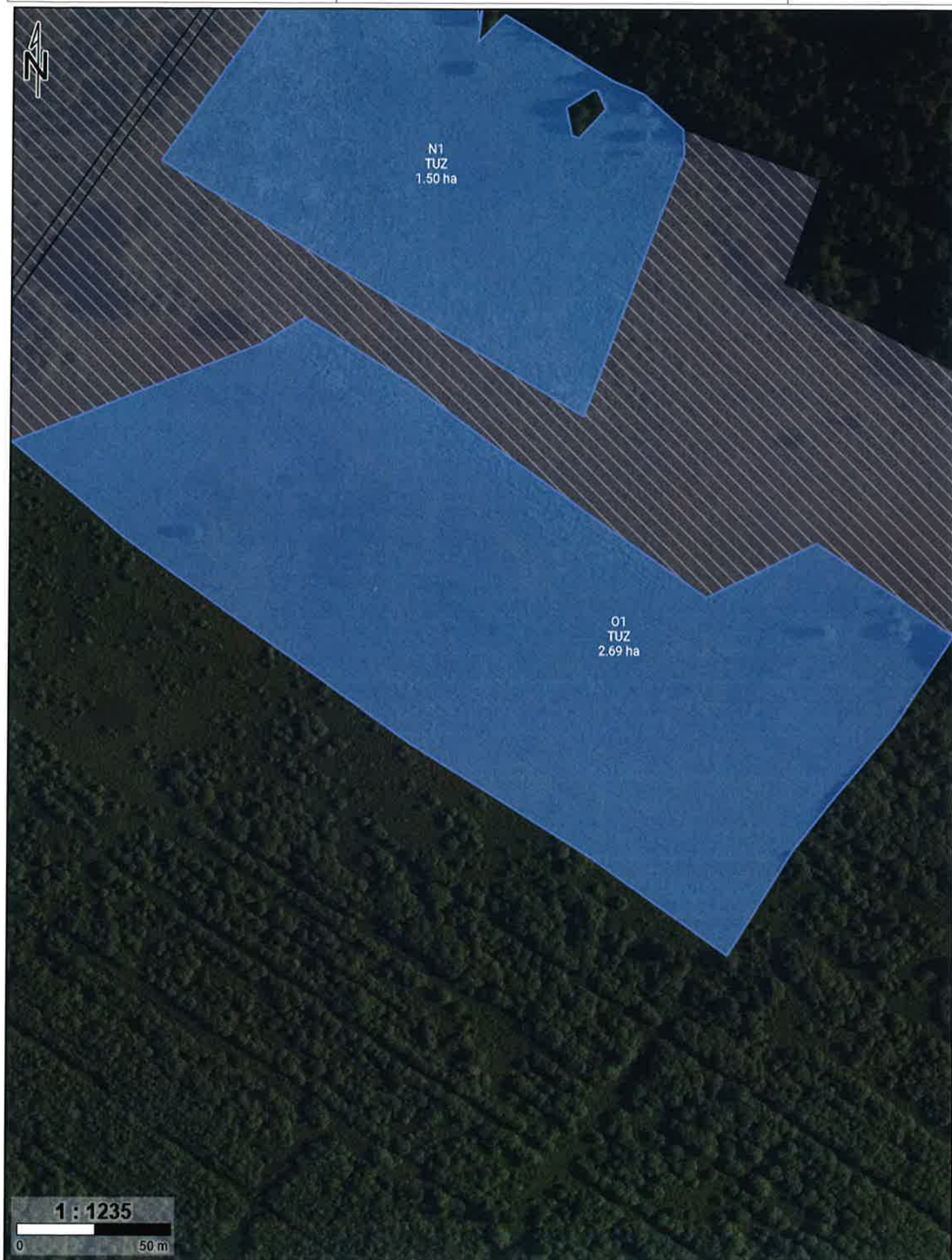

Numer producenta 048161635

Nazwa

Działki Rolne:

P, P1

DzRef: 1

Nr mapy 16/24

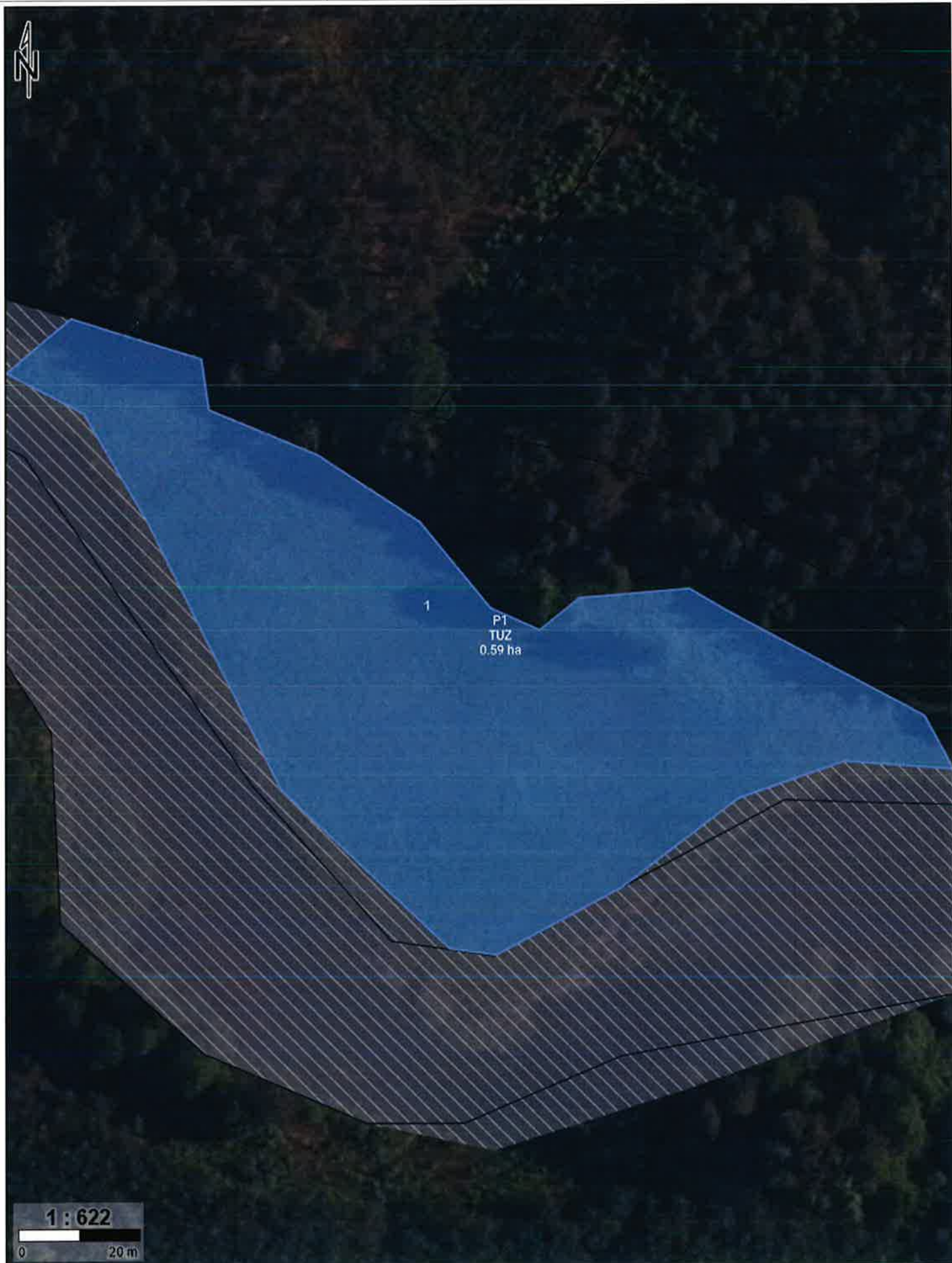

Numer producenta 048161635

Nazwa

Działki Rolne:

Q, Q1, Q2

DzRef: 2

Nr mapy 17/24

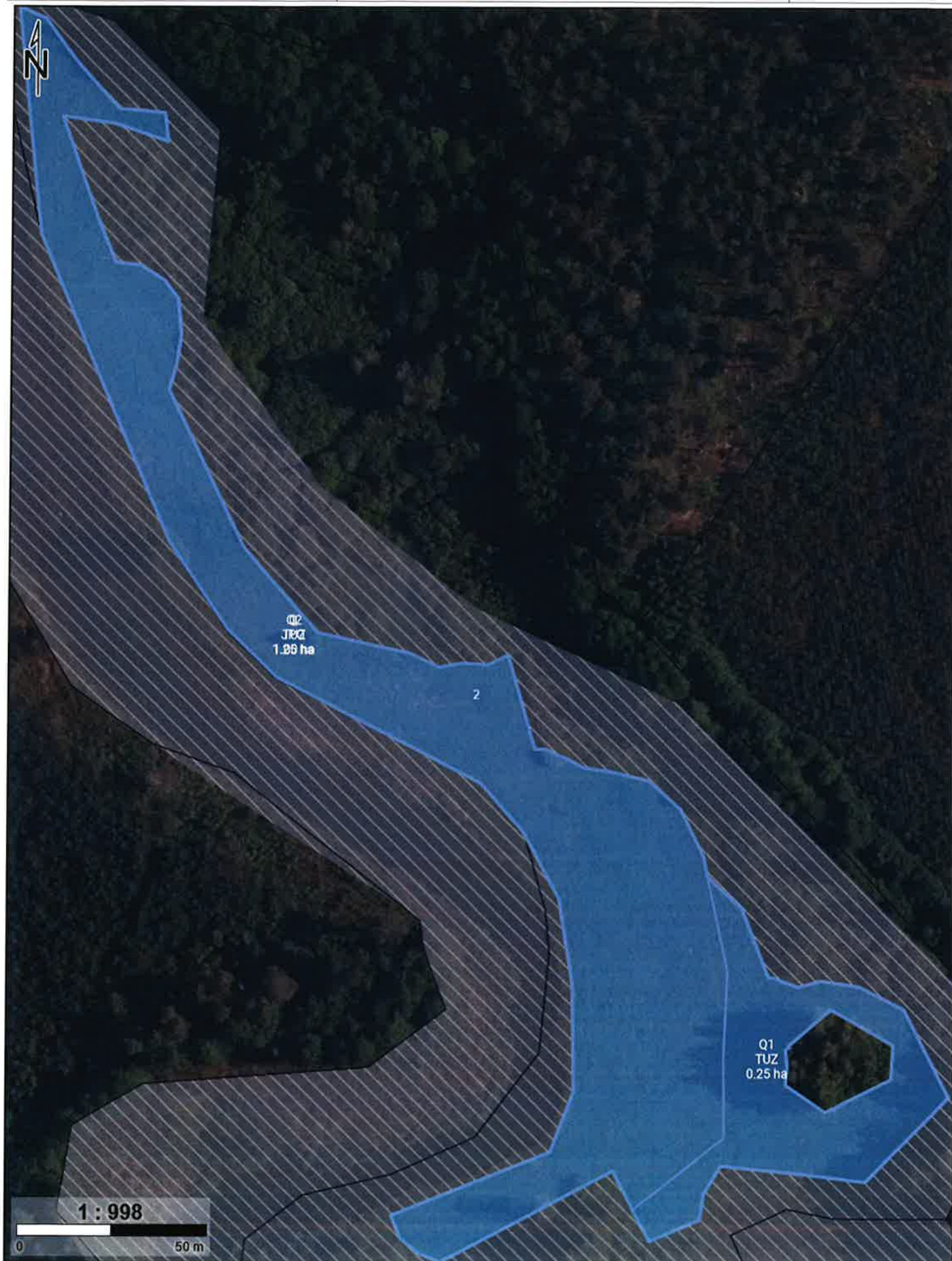

Numer producenta 048161635

Działki Rolne:

Nr mapy 18/24

Nazwa

R, R1

DzRef: 446





Numer producenta 048161635

Nazwa

Działki Rolne:

S, S1

DzRef: 320

Nr mapy 19/24



Numer producenta 048161635

Nazwa

Działki Rolne:

T, T1, T2

DzRef: 317, 318

Nr mapy 20/24



Numer producenta 048161635

Nazwa

Działki Rolne:

U, U1

DzRef: 325

Nr mapy 21/24



Numer producenta 048161635

Działki Rolne:

Nr mapy 22/24

Nazwa

V, V1

DzRef: 317



Numer producenta 048161635

Nazwa

Działki Rolne:

W, W1

DzRef: 328

Nr mapy 23/24

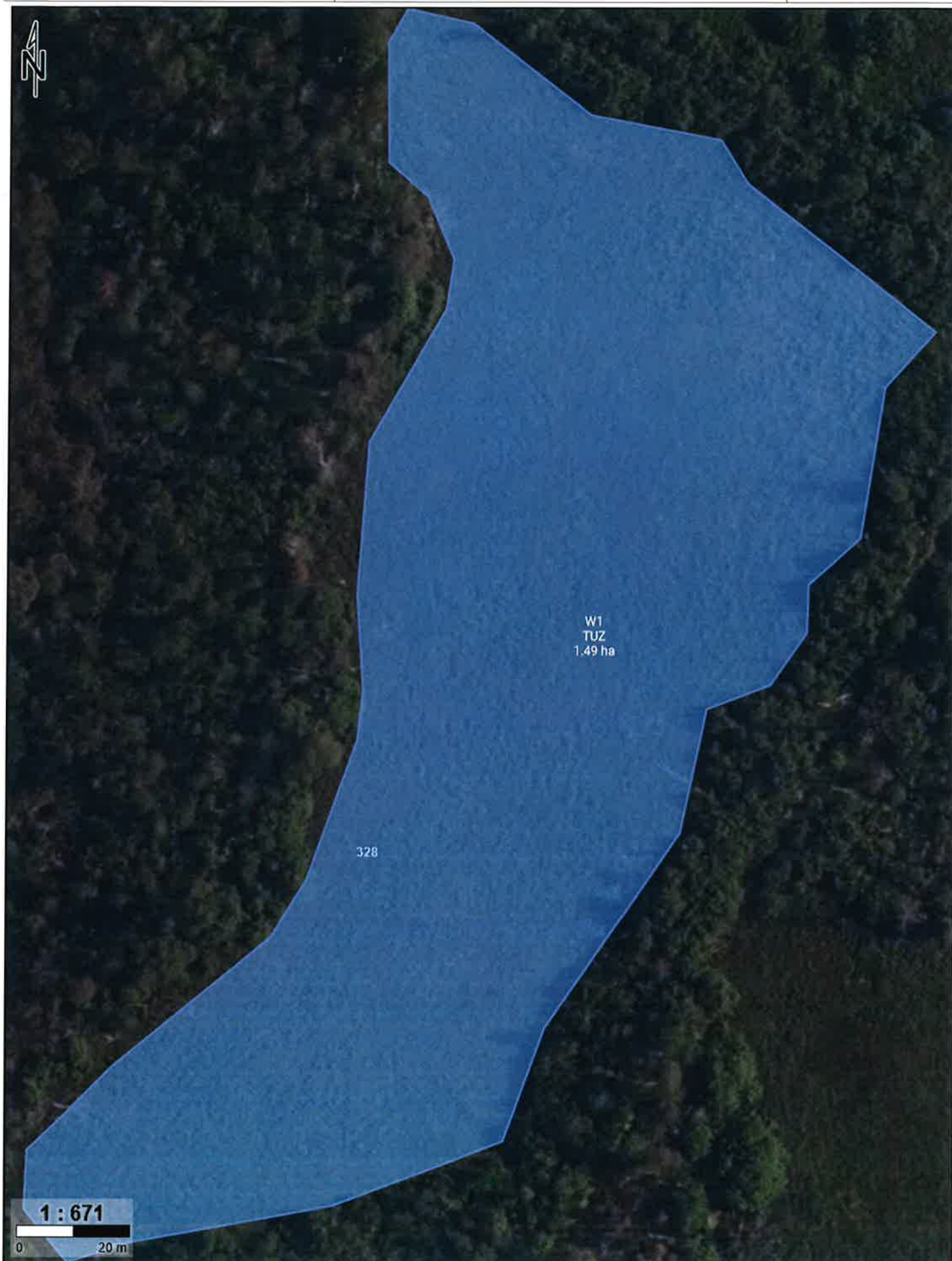

Numer producenta 048161635	Działki Rolne: X, X1 DzRef: 328	Nr mapy 24/24
Nazwa		

