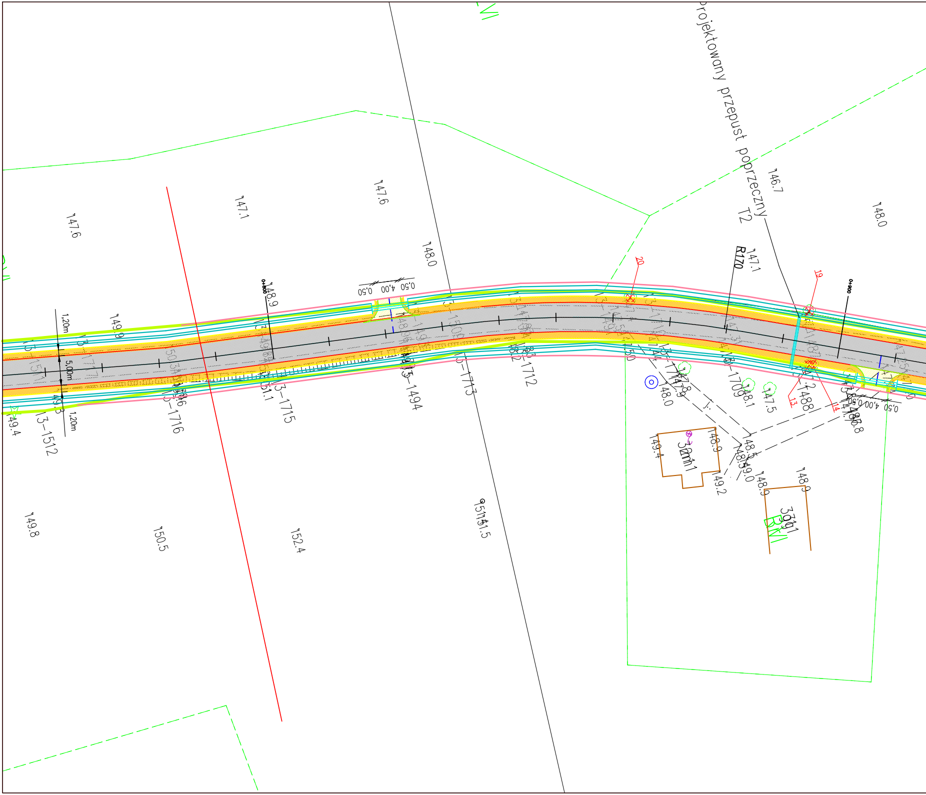
Projektowany przepust poprzeczny
T2
R170
0+800
0,50 4,00 0,50
0,50 4,00 0,50
1,20m
5,00m
1,20m
147.6
147.1
147.6
148.0
146.7
148.0
147.1
148.9
149.9
149.4
149.8
150.5
152.4
151.5
148.0
148.9
148.5
149.0
149.2
148.9
148.1
147.5
149.4
13-1512
13-1716
13-1715
13-1494
13-1713
13-1712
13-1709
13-1488
20
19
13
14

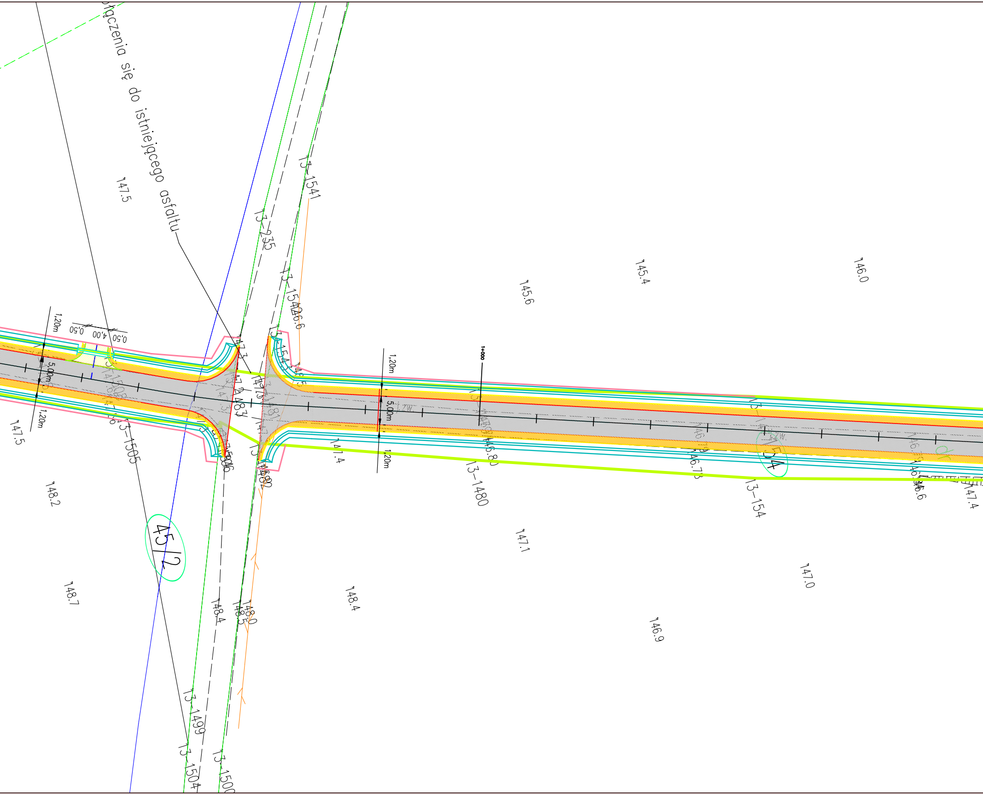
ołączenia się do istniejącego asfaltu
147.5
13-1541
13-235
13-1542
146.6
145.6
145.4
146.0
1,20m
0,50
4,00
0,50
5,00m
1,20m
1+000
1,20m
5,00m
1,20m
147.5
13-1505
148.2
45/2
148.7
147.4
146.8
13-1480
146.73
13-154
147.4
147.1
147.0
146.9
148.4
148.4
148.5
148.0
13-1499
13-1504
13-1500

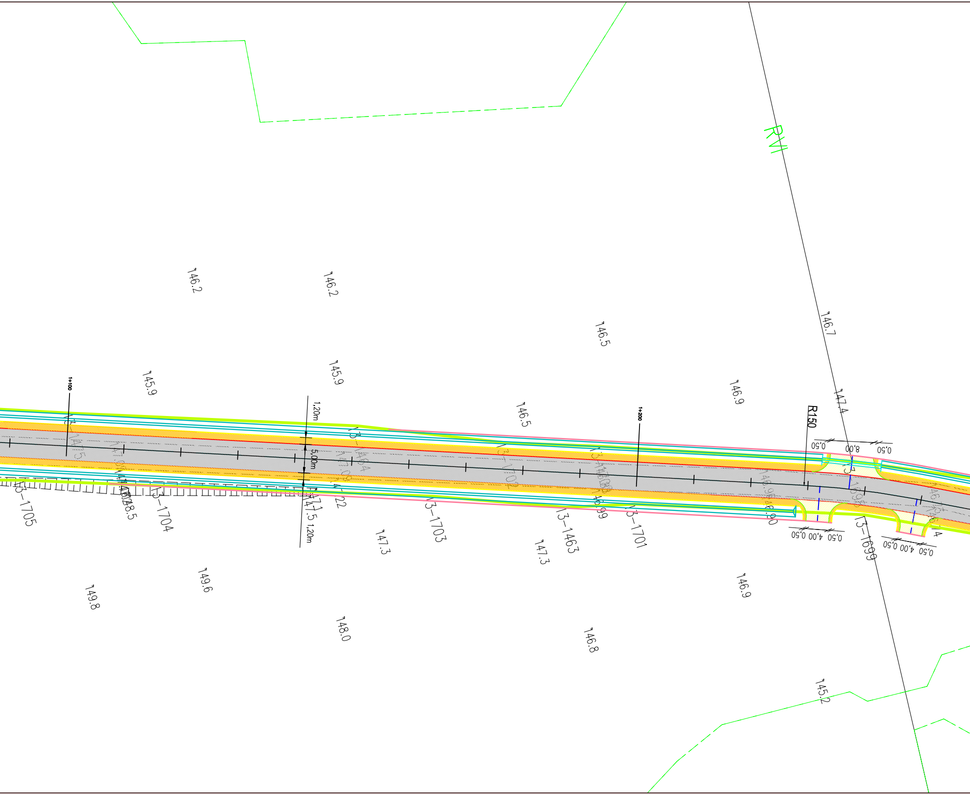
RVI
146.2
146.2
146.5
146.7
145.9
145.9
146.5
146.9
147.4
R150
1+100
1+200
1,20m
5,00m
1,20m
0,50
8,00
0,50
0,50 4,00 0,50
0,50 4,00 0,50
13-1705
13-1704
13-1703
13-1463
13-1701
13-1699
13-1702
148.5
147.5
147.3
147.3
149.6
149.8
148.0
146.8
146.9
145.2

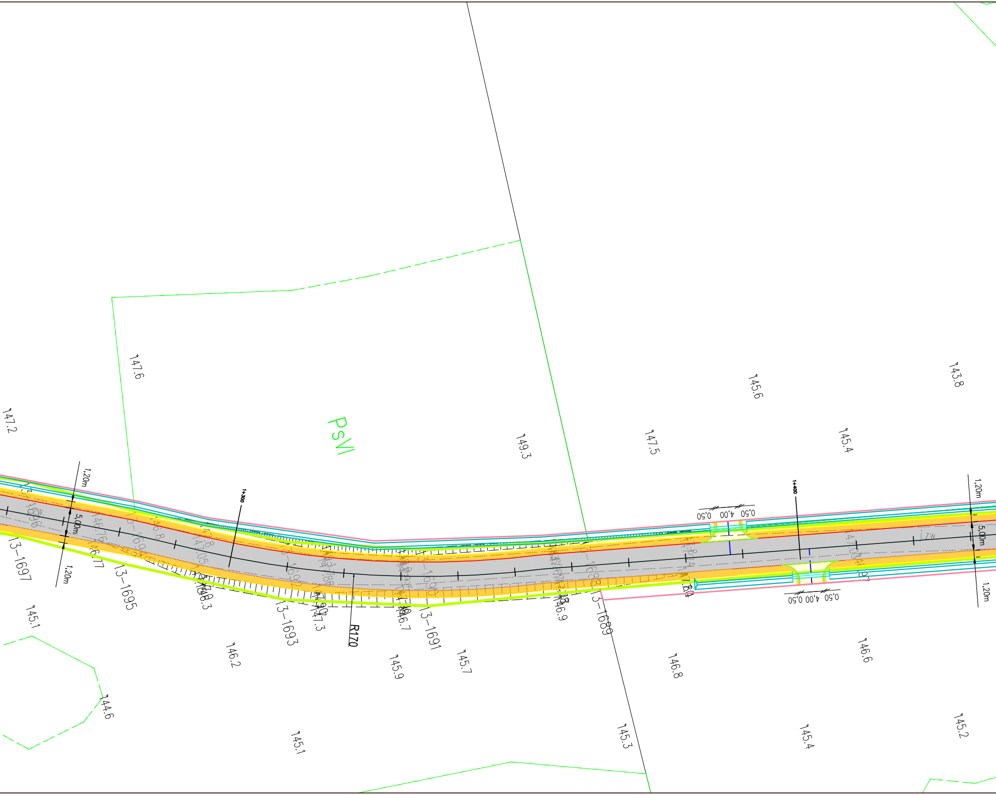
147.6
147.2
PsVI
149.3
147.5
145.6
143.8
145.4
1,20m
5,00m
1,20m
1+300
1+400
0,50 4,00 0,50
0,50 4,00 0,50
1,20m
5,00m
1,20m
13-1697
13-1695
13-1693
13-1691
13-1689
R170
146.3
147.3
146.7
146.9
145.1
146.2
145.9
145.7
146.8
146.6
144.6
145.1
145.3
145.4
145.2

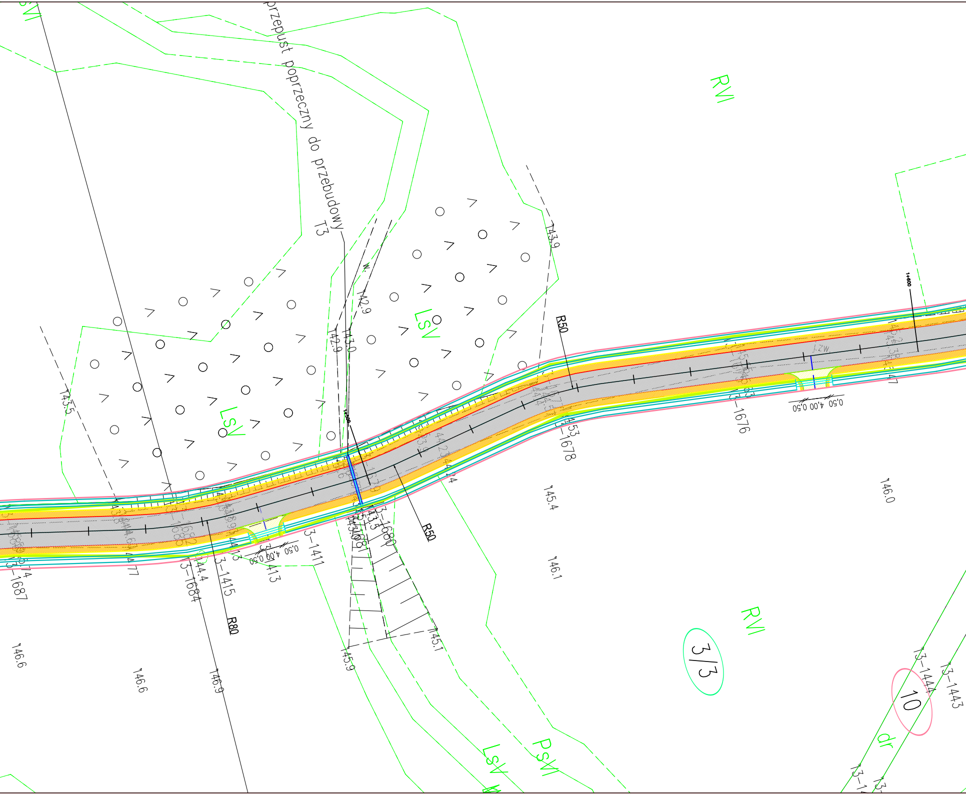
LsVI
przepust poprzeczny do przebudowy
T3
RVI
143.9
142.9
142.9
143.0
W.
LsV
LsV
143.5
R50
R50
R80
1+500
1+600
ZW
0,50 4,00 0,50
0,50 4,00 0,50
3-1676
3-1678
3-1680
3-1411
3-1413
3-1415
3-1684
3-1687
144.4
145.4
146.0
146.1
145.1
145.9
146.6
146.6
146.9
RVI
3/3
10
3-1444
3-1443
dr
PsVI
LsV

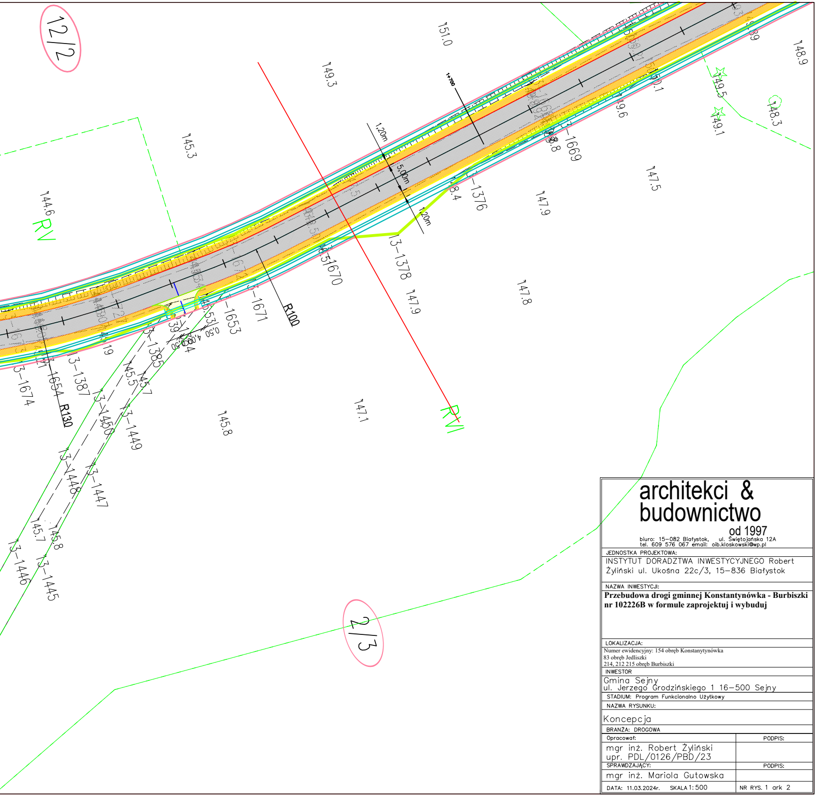
12/2
2/3
RV
RVI
R100
R130
1+700
1,20m
5,00m
1,20m
151.0
149.3
145.3
144.6
148.9
149.5
148.3
149.1
150.1
149.6
147.5
147.9
147.8
147.9
147.1
145.8
145.5
145.7
145.7
145.8
13-1669
13-1376
13-1378
13-1670
13-1671
13-1653
13-1385
13-1387
13-1674
13-1654
13-1450
13-1449
13-1448
13-1447
13-1446
13-1445

architekci &
budownictwo
od 1997
biuro: 15-082 Białystok, ul. Świętojańska 12A
tel. 609 576 067 email: oib.kloskowski@wp.pl

JEDNOSTKA PROJEKTOWA:
INSTYTUT DORADZTWA INWESTYCYJNEGO Robert
Żyliński ul. Ukośna 22c/3, 15-836 Białystok

NAZWA INWESTYCJI:
Przebudowa drogi gminnej Konstantynówka - Burbiszki nr 102226B w formule zaprojektuj i wybuduj

LOKALIZACJA:
Numer ewidencyjny: 154 obręb Konstantynówka
83 obręb Jedliszki
214, 212 215 obręb Burbiszki

INWESTOR
Gmina Sejny
ul. Jerzego Grodzińskiego 1 16-500 Sejny

STADIUM: Program Funkcionalno Użytkowy

NAZWA RYSUNKU:
Koncepcja

BRANŻA: DROGOWA

Opracował:	PODPIS:
mgr inż. Robert Żyliński upr. PDL/0126/PBD/23	
SPRAWDZAJĄCY:	PODPIS:
mgr inż. Mariola Gutowska	
DATA: 11.03.2024r. SKALA 1:500	NR RYS. 1 ark 2