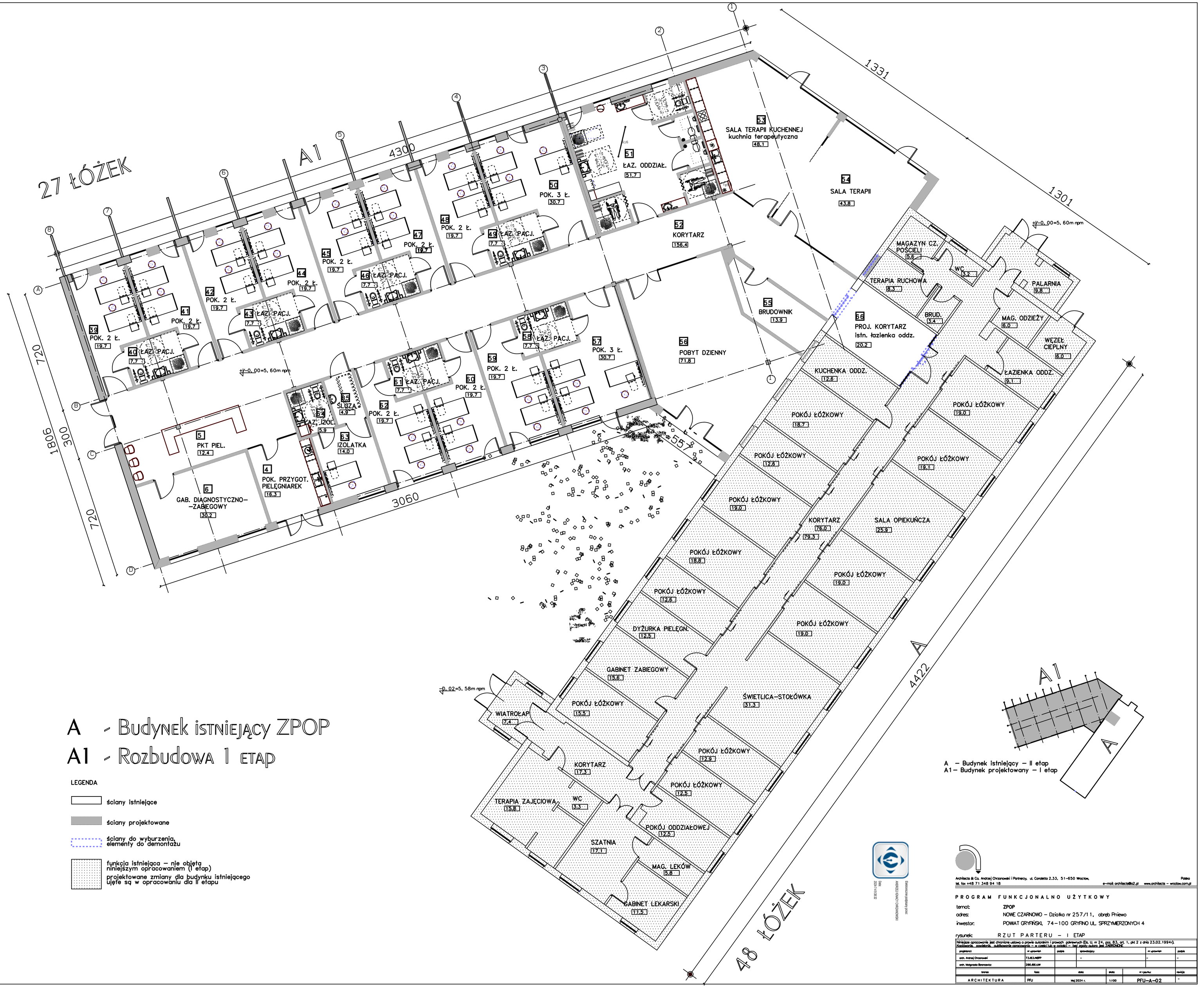
27 ŁÓŻEK
A1
4300
1331
1301
720
1806
300
720
3060
557
4422
48 ŁÓŻEK
A
A1
A
39 POK. 2 Ł. 19,7
40 ŁAZ. PACJ. 7,7
41 POK. 2 Ł. 19,7
42 POK. 2 Ł. 19,7
43 ŁAZ. PACJ. 7,7
44 POK. 2 Ł. 19,7
45 POK. 2 Ł. 19,7
46 ŁAZ. PACJ. 7,7
47 POK. 2 Ł. 19,7
48 POK. 2 Ł. 19,7
49 ŁAZ. PACJ. 7,7
50 POK. 3 Ł. 30,7
51 ŁAZ. ODDZIAŁ. 51,7
52 KORYTARZ 156,4
53 SALA TERAPII KUCHENNEJ kuchnia terapeutyczna 48,1
54 SALA TERAPII 43,8
55 BRUDOWNIK 13,9
56 POBYT DZIENNY 71,8
57 POK. 3 Ł. 30,7
58 ŁAZ. PACJ. 7,7
59 POK. 2 Ł. 19,7
60 POK. 2 Ł. 19,7
61 ŁAZ. PACJ. 7,7
62 POK. 2 Ł. 19,7
63 IZOLATKA 14,0
64 ŁAZ. IZOL. 5,9
65 ŚLUZA 4,9
4 POK. PRZYGOT. PIELĘGNIAREK 16,3
5 PKT PIEL. 12,4
6 GAB. DIAGNOSTYCZNO-ZABIEGOWY 30,2
+/-0,00=5,60m npm
-0,02=5,58m npm
MAGAZYN CZ. POŚCIELI 5,6
WC 3,2
TERAPIA RUCHOWA 8,3
PALARNIA 9,8
BRUD. 3,4
MAG. ODZIEŻY 6,0
WĘZEŁ CIEPLNY 6,0
56 PROJ. KORYTARZ istn. łazienka oddz. 20,2
KUCHENKA ODDZ. 12,6
ŁAZIENKA ODDZ. 9,1
POKÓJ ŁÓŻKOWY 18,7
POKÓJ ŁÓŻKOWY 19,0
POKÓJ ŁÓŻKOWY 12,6
POKÓJ ŁÓŻKOWY 19,1
POKÓJ ŁÓŻKOWY 19,0
KORYTARZ 76,0 79,3
SALA OPIEKUŃCZA 25,9
POKÓJ ŁÓŻKOWY 18,8
POKÓJ ŁÓŻKOWY 19,0
POKÓJ ŁÓŻKOWY 12,6
DYŻURKA PIELĘGN. 12,5
POKÓJ ŁÓŻKOWY 19,0
GABINET ZABIEGOWY 15,6
ŚWIETLICA-STOŁÓWKA 31,3
POKÓJ ŁÓŻKOWY 15,5
WIATROŁAP 7,4
POKÓJ ŁÓŻKOWY 12,9
KORYTARZ 17,3
POKÓJ ŁÓŻKOWY 12,5
TERAPIA ZAJĘCIOWA 15,8
WC 3,3
POKÓJ ODDZIAŁOWEJ 12,5
SZATNIA 17,1
MAG. LEKÓW 5,8
GABINET LEKARSKI 11,5
A - Budynek istniejący ZPOP
A1 - Rozbudowa 1 etap
LEGENDA
ściany istniejące
ściany projektowane
ściany do wyburzenia, elementy do demontażu
funkcja istniejąca – nie objęta niniejszym opracowaniem (I etap)
projektowane zmiany dla budynku istniejącego ujęte są w opracowaniu dla II etapu
A – Budynek istniejący – II etap
A1 – Budynek projektowany – I etap
Architects & Co. Andrzej Chrzanowski i Partnerzy, ul. Condotta 2.33, 51-650 Wrocław, Polska
tel. fax +48 71 348 94 18
e-mail: architects@a2.pl www.architects - wrocław.com.pl
Egzemplarz podpisany przez: ANDRZEJ CHRZANOWSKI
Data: 2024-4-9 20:32
PROGRAM FUNKCJONALNO UŻYTKOWY
temat: ZPOP
adres: NOWE CZARNOWO – Działka nr 257/11, obręb Pniewo
inwestor: POWIAT GRYFIŃSKI, 74-100 GRYFINO UL. SPRZYMIERZONYCH 4
rysunek: RZUT PARTERU – I ETAP
Niniejsze opracowanie jest chronione ustawą o prawie autorskim i prawach pokrewnych (Dz. U. nr 24, poz. 83, art. 1, pkt 2 z dnia 23.02.1994r).
Kopiowanie, powielanie, publikowanie opracowania – w części lub w całości – bez zgody autora jest ZABRONIONE
projektanci | nr uprawnień | podpis | sprawdzający | nr uprawnień | podpis
arch. Andrzej Chrzanowski | 73/83/WBPP | | - | | -
arch. Małgorzata Borowiecka | 266/66/LW | | | | |
branża | fazę | data | skala | nr rysunku | rewizja
ARCHITEKTURA | PFU | maj 2024 r. | 1:100 | PFU-A-02 | -