

PROJEKT ZAGOSPODAROWANIA TERENU

ZADANIE : BUDOWA SIECI WODOCIĄGOWEJ PRZY UL. JANA III SOBIESKIEGO  
ORAZ DROGI „NA KOPIEC” W ROPCZYCACH

Adres inwestycji : Ropczyce, działki nr ew. : 1281; 1280/2; 1279/1; 1279/4; 1901/1; 1276/1; 1275/1;  
1274; 1273; 1268/2; 1267/1; 1266; 1264; 1263; 1261/1; 1260/1; 1259/3; 1259/6; 1255/1;  
1153/2; 1103/2; 1108; 1109/4; 1117; 1118/3; 1118/2; 1119/3; 1120; 1895/5; 1124/2; 1125/7;  
1126; 1127/2; 1128; 1134; 1136/2; 1137/7; 1137/6; 1139/6; 1140/13; 1889;  
Obręb - 0008 Ropczyce Witkowiec ; Jednostka ew. 181503\_4 Ropczyce

Gnojnica, działki nr ew. : 462; 477/1; 489; 490; 461; 456/1; 367; 451/2; 464; 463; 465; 466; 97/1; 470; 471;  
472; 473; 474; 475; 476;  
Obręb - 0002 Gnojnica ; Jednostka ew. 181503\_5 Ropczyce

Inwestor : Przedsiębiorstwo Usług Komunalnych Sp. z o.o. w Ropczycach  
Adres inwestora : ul. Przemysłowa 12 ; 39 -100 Ropczyce

SKALA 1:500

1. OBIEKTY PROJEKTOWANE DO UZGODNIENIA :

- ← projektowana sieć wodociągowa PE100 Ø110x6,6mm ; PE100 ø90x5,4mm  
PE100 ø63 x3,8mm  
R1 - proj. rura ochronna „AROTA” APS ø110 dl. 3,0m  
R2 - proj. rura ochronna „AROTA” APS ø160 dl. 3,0m  
A - - - - - Z linia rozgraniczająca teren inwestycji

MAPA DO CELÓW PROJEKTOWYCH

Arkusz: 1  
Objekt: Ropczyce – Witkowiec  
Jednostka Ewidencyjna: 181503\_4 Ropczyce  
Obręb: 0008 Ropczyce – Witkowiec  
Godło: 7.125.26.19.2.1; 7.125.26.19.2.2;  
7.125.26.19.2.3; 7.125.26.19.2.4  
Skala: 1:500  
Rej. zgł.: WG–WGO.6640.1228.2021

Podpisano na: imię i nazwisko osoby odpowiedzialnej za realizację projektu	WG-WGO.6640.1228.2021
Opisany w tym projekcie: warianty i rozwiązania techniczne	RODOK Ropczyce
Wyszukiwanie przez: imię i nazwisko	Geodeta Andrzej Filipiak 18-124 Inwestycja 50 NIP: 818-166-32-56, REGON: 140862756
Nr oraz data sporządzenia dokumentu, zawierającego wyniki pomiarów terenowych	18-124 Inwestycja 50, 28.08.2021 27.05.2021
Identyfikator ewidencyjny numeru zapisu	P.1816.2021.1377
Imię i nazwisko osoby, w której jest umieszczony dokument, zawierający dane geodezyjne	Geodeta Radon Nr upr. GUGIK 20866
Data i podpis kierownika prac geodezyjnych	Wzrost: 180cm, Waga: 75kg, Data: 19.05.2021 r.

GEODETA UPRAWNIONY  
mgr inż. Bogusław Radon  
Nr upr. GUGIK 20866  
38-204 Tarnobrzeg 33

Układ poziomy 2000  
Układ wysokościowy PL\_EVRF2007-NH  
Mapa powstała na bazie opracowania numerycznego  
Mapa aktualna w oznaczonym zakresie  
wg stanu na dzień: 19.05.2021 r.  
Nie badano słuszności gruntowych.

SZKIC ORIENTACJI

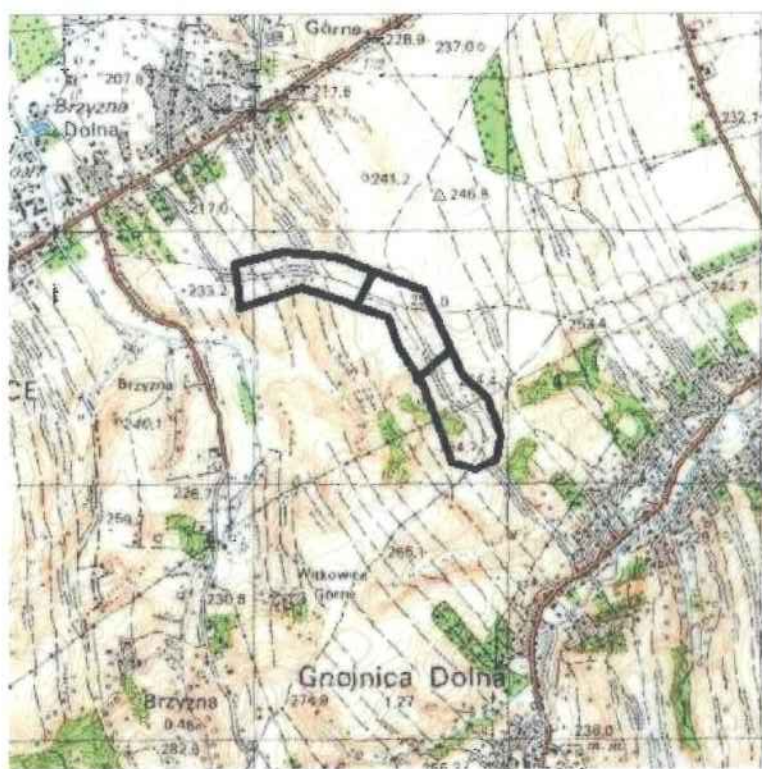

Wykonat: 19.05.2021 r.

GeoExpres Andrzej Filipiak  
39-124 Inwestycja 50  
tel 788-077-799  
NIP: 818-166-32-56, REGON: 140862756

GEODETA UPRAWNIONY  
mgr inż. Bogusław Radon  
Nr upr. GUGIK 20866  
38-204 Tarnobrzeg 33

Łączy arkusz nr 2

Temat:	BUDOWA SIECI WODOCIĄGOWEJ PRZY UL. JANA III SOBIESKIEGO I DROGI „NA KOPIEC” W ROPCZYCACH
Adres inwestycji:	ROP CZYCE, rejon ulicy Jana III Sobieskiego GNOJNICA, rejon drogi na „Kopiec”
Inwestor:	Przedsiębiorstwo Usług Komunalnych Sp. z o.o. w Ropczycach ul. Przemysłowa 12; 39-100 Ropczyce
Tytuł rysunku:	PROJEKT ZAGOSPODAROWANIA TERENU
Projektował:	mgr inż. Wacław TOBIASZ
Sprawił:	mgr inż. Andrzej PANEK
Opracował:	techn. Jerzy Miśko
Nr rysunku:	1
Skala:	1:500
Data:	Wrzesień 2021r.