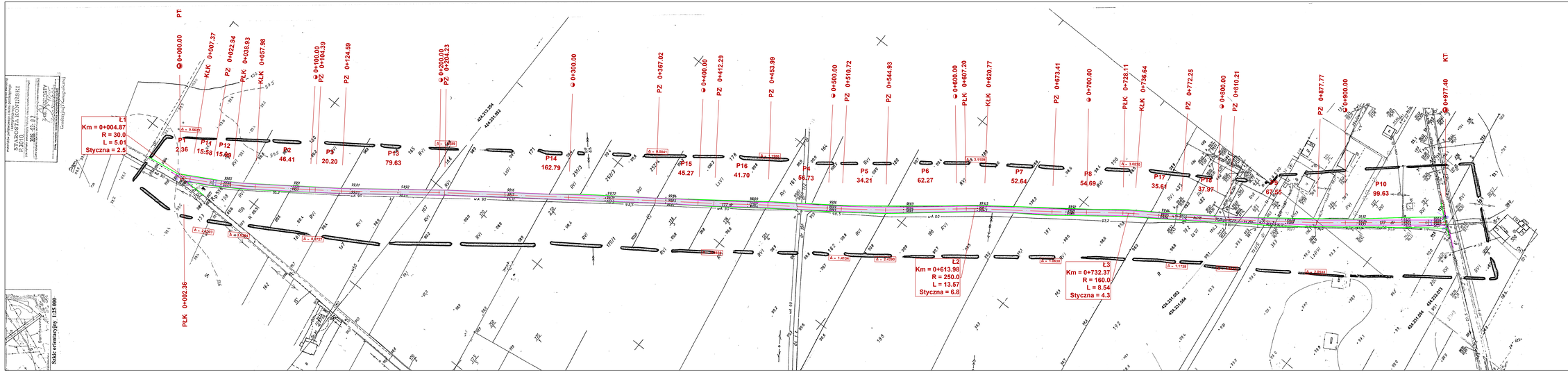

Objaśnienia:

- projektowana nawierzchnia drogi z betonu asfaltowego
- projektowana krawędź drogi
- granice pasa drogowego

Agnieszka Maciejewska
62-530 Kozmierz Biskupi, ul. Lipowa 11
tel. 605 837 145
email: agprojekt76@gmail.com
NIP 665-188-11-11 REGON 302327782

Temat	Przebudowa drogi gminnej Żółwieniec - Konstantynowo		
Adres obiektu	m Żółwieniec, Konstantynowo, dz. nr 181, 172, 177, 186 obręb Żółwieniec, gm. Ślesin, powiat koninski	skala	1:1
		nr rys.	02
Treść rysunku	PLAN SYTUACYJNY	data	
Nazwa i adres inwestora	GMINA ŚLESIN 62-561 Ślesin ul. Kleczewska 15	nr umowy	
		faza	PB
Autor	imię i nazwisko	specjalność	Podpis
Projektował:	mgr inż. Ireneusz Stawiszyński WKR/0123/POOD/16	drogowa	