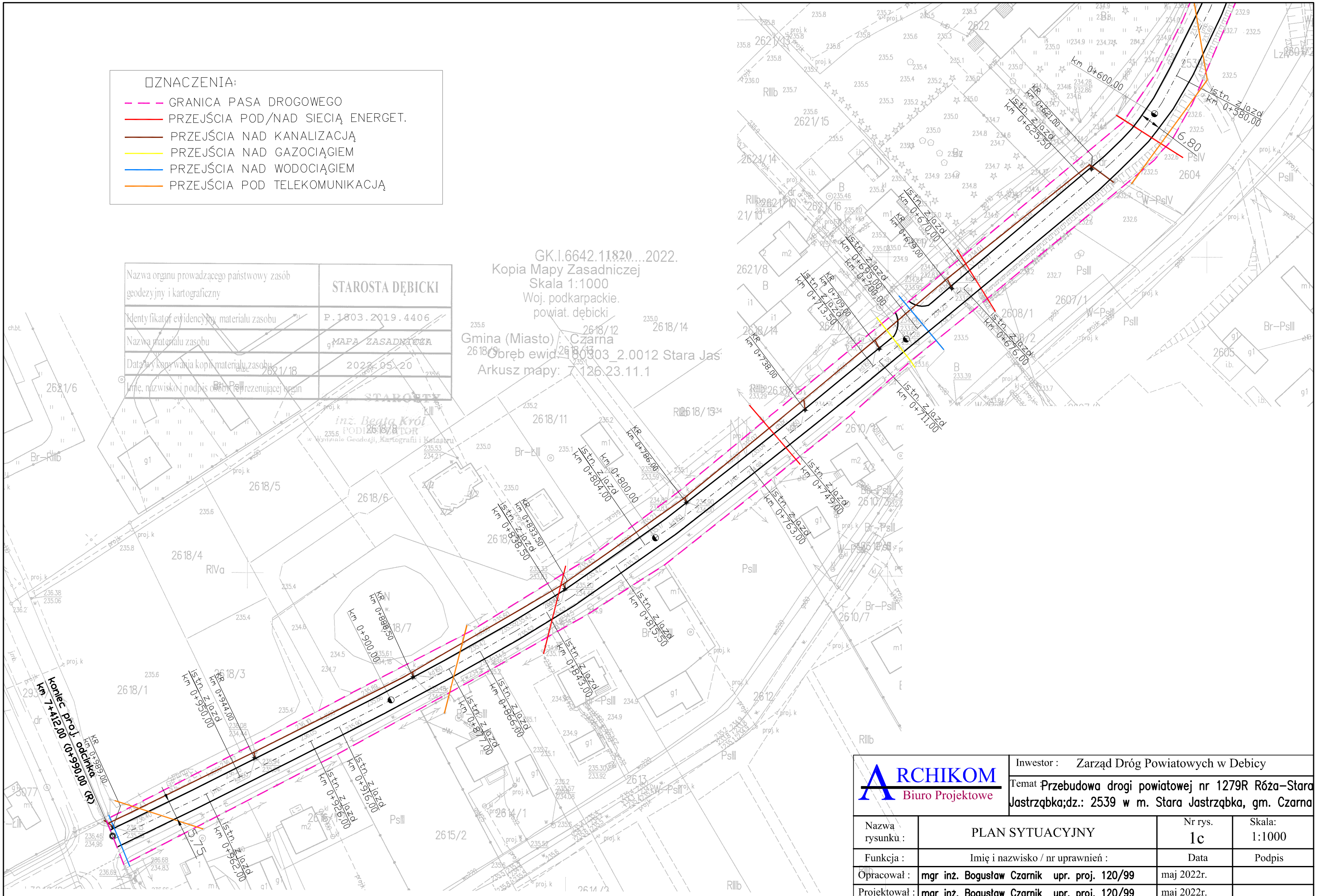

ARCHIKOM Biuro Projektowe	Inwestor : Zarząd Dróg Powiatowych w Debicy		
	Temat : Przebudowa drogi powiatowej nr 1279R Róża–Stara Jastrząbka;dz.: 2539 w m. Stara Jastrząbka, gm. Czarna		
Nazwa rysunku :	PLAN SYTUACYJNY	Nr rys. 1c	Skala: 1:1000
Funkcja :	Imię i nazwisko / nr uprawnień :	Data	Podpis
Opracował :	mgr inż. Bogusław Czarnik upr. proj. 120/99	maj 2022r.	
Projektował :	mgr inż. Bogusław Czarnik upr. proj. 120/99	maj 2022r.	