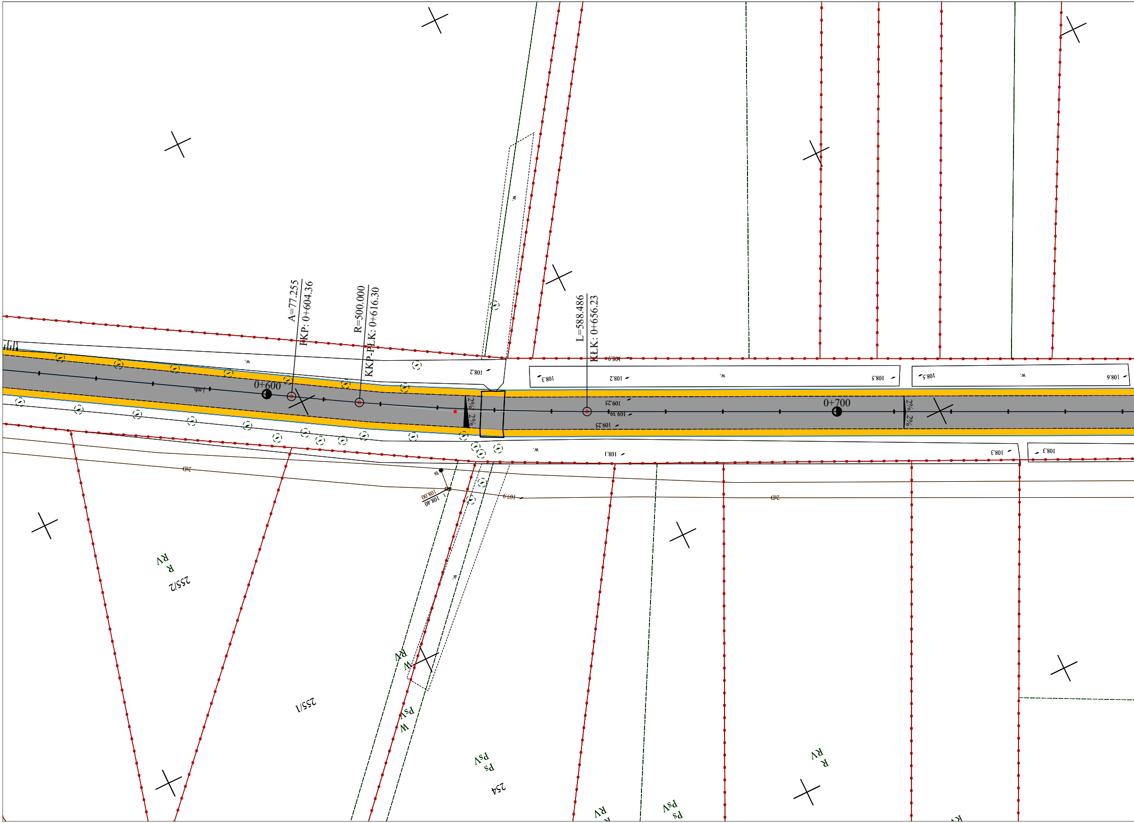
A=77.255
PKP: 0+604.36
R=500.000
KKP-PLK: 0+616.30
L=588.486
KŁK: 0+656.23
0+600
0+700
2%
2%
2%
2%
109.25
109.19
109.25
108.2
108.3
108.2
108.5
108.5
108.6
108.9
108.1
108.3
108.3
107.9
108.40
108.00
W
2D
2D
255/2
R
RV
255/1
254
Ps
PsV
W
RV
W
PsV
R
RV

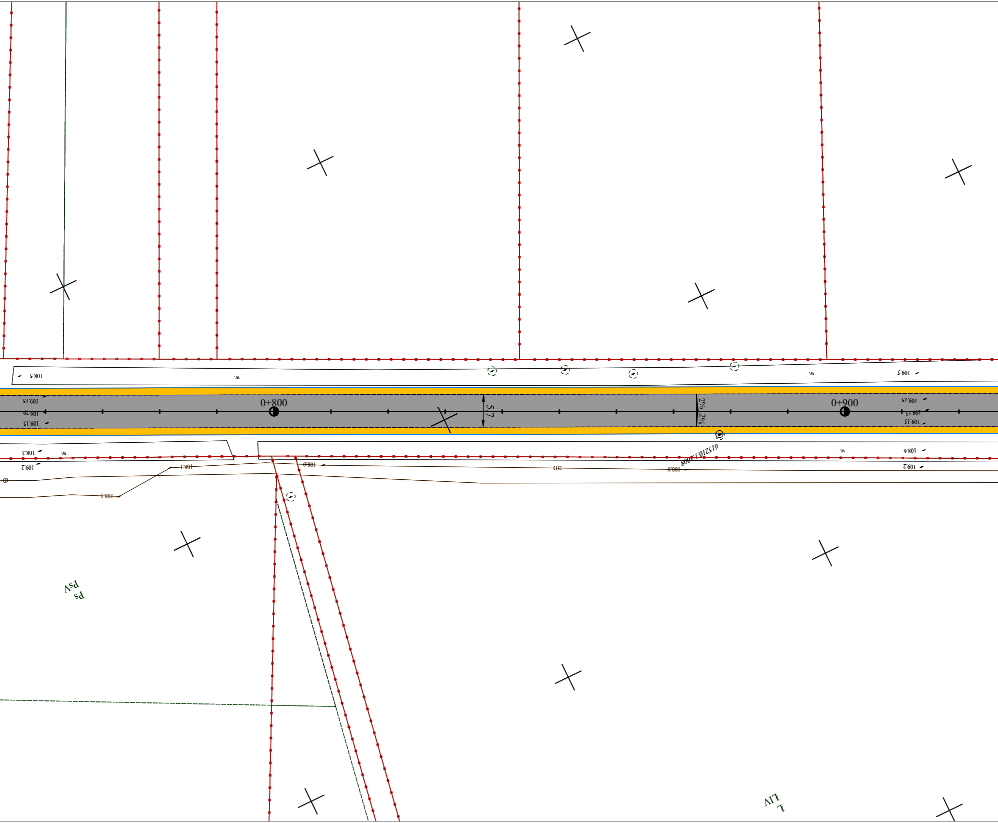
0+800
0+900
5,7
2%
2%
109.15
109.29
109.15
108.5
W.
109.5
W.
109.15
109.15
109.15
108.3
W.
109.2
108.1
108.1
108.0
108.0
615210.1.1008
W.
108.6
109.2
Ps
PsV
L
LIV

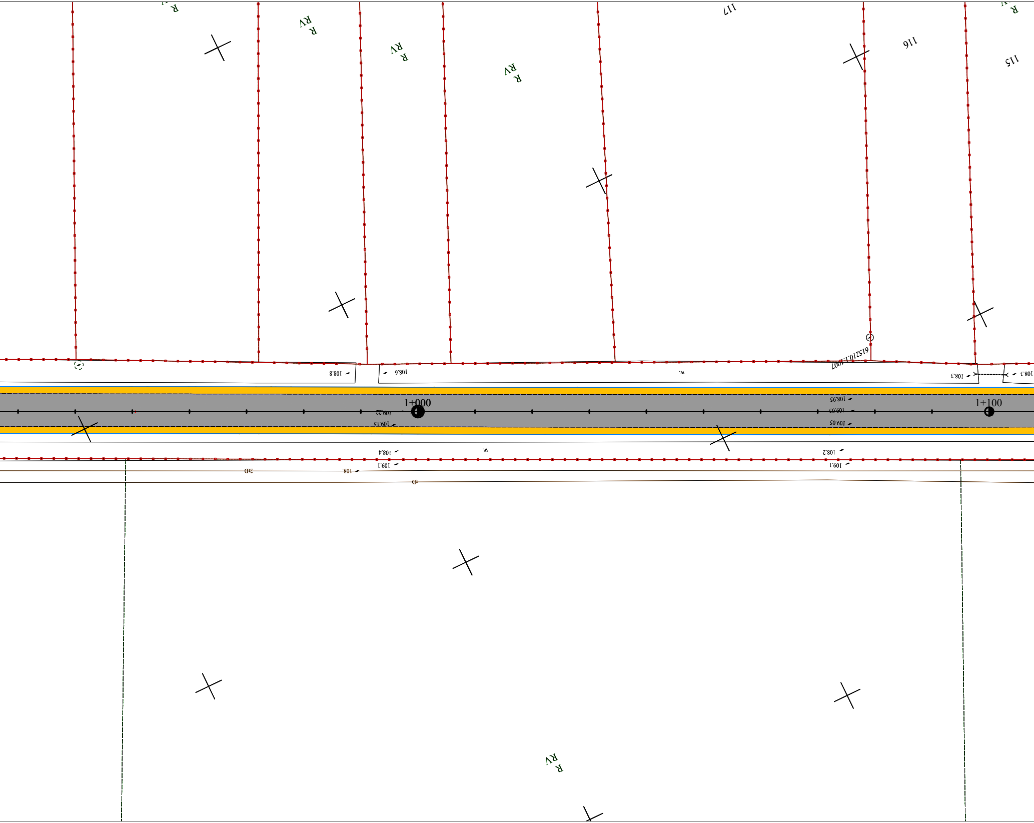
1+000
1+100
117
116
115
R RV
108.8
108.6
108.3
108.3
109.22
109.15
108.95
109.05
109.05
108.4
108.2
109.1
109.1
108.
615210.1.1007

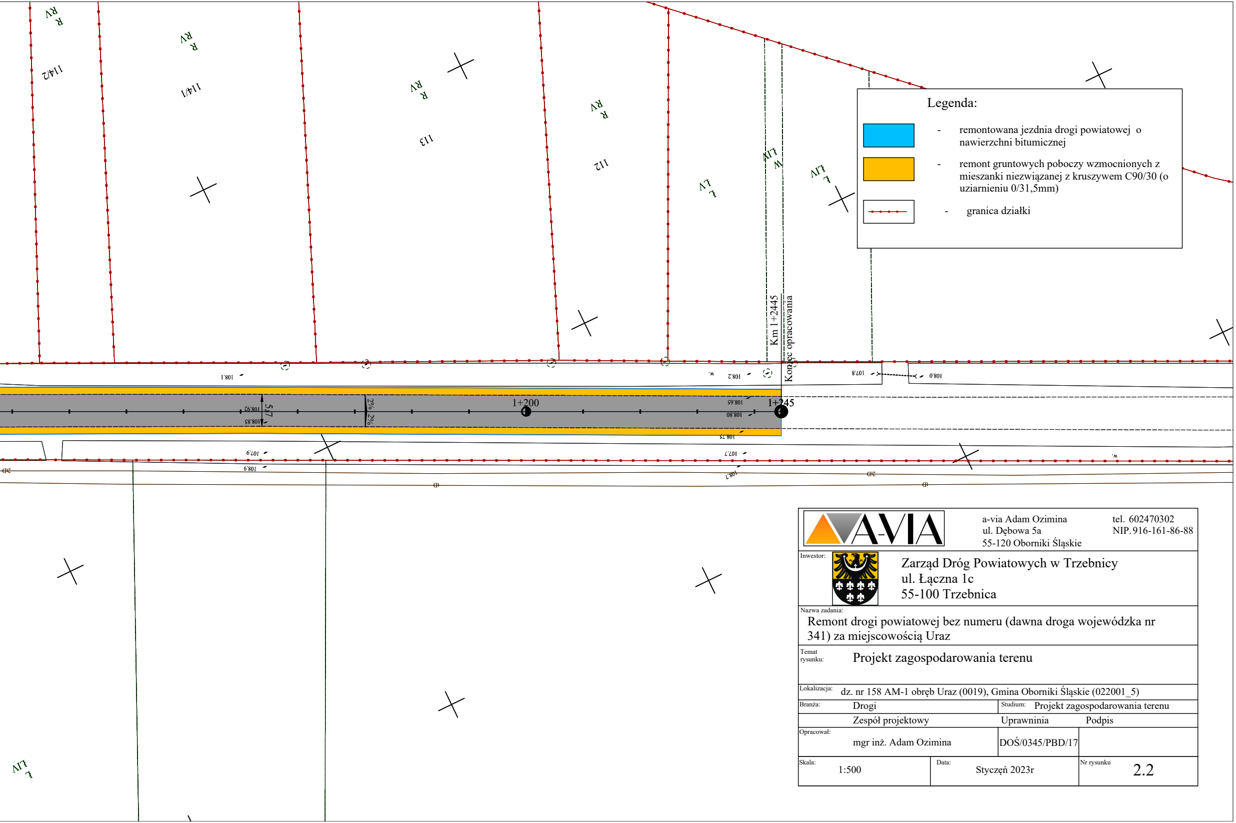
114/2
114/1
113
112
R RV
L LV
W LIV
L LIV
Km 1+2445
Koniec opracowania
1+200
1+245
5,7
2%
2%
108.1
108.2
107.8
108.0
108.92
108.85
108.65
108.80
108.75
107.9
108.9
107.7
107.7

Legenda:

- 🟦 - remontowana jezdnia drogi powiatowej o nawierzchni bitumicznej
- 🟨 - remont gruntowych poboczy wzmocnionych z mieszanki niezwiązanej z kruszywem C90/30 (o uziarnieniu 0/31,5mm)
- -•-•- - granica działki

A-VIA

a-via Adam Ozimina
ul. Dębowa 5a
55-120 Oborniki Śląskie

tel. 602470302
NIP. 916-161-86-88

Inwestor:
Zarząd Dróg Powiatowych w Trzebnicy
ul. Łączna 1c
55-100 Trzebnica

Nazwa zadania:
Remont drogi powiatowej bez numeru (dawna droga wojewódzka nr 341) za miejscowością Uraz

Temat rysunku: Projekt zagospodarowania terenu

Lokalizacja: dz. nr 158 AM-1 obręb Uraz (0019), Gmina Oborniki Śląskie (022001_5)

Branża: Drogi		Studium: Projekt zagospodarowania terenu	
	Zespół projektowy	Uprawninia	Podpis
Opracował:	mgr inż. Adam Ozimina	DOŚ/0345/PBD/17	
Skala: 1:500	Data: Styczeń 2023r	Nr rysunku 2.2	