RZUT PRZYZIEMIA
SKALA 1:75

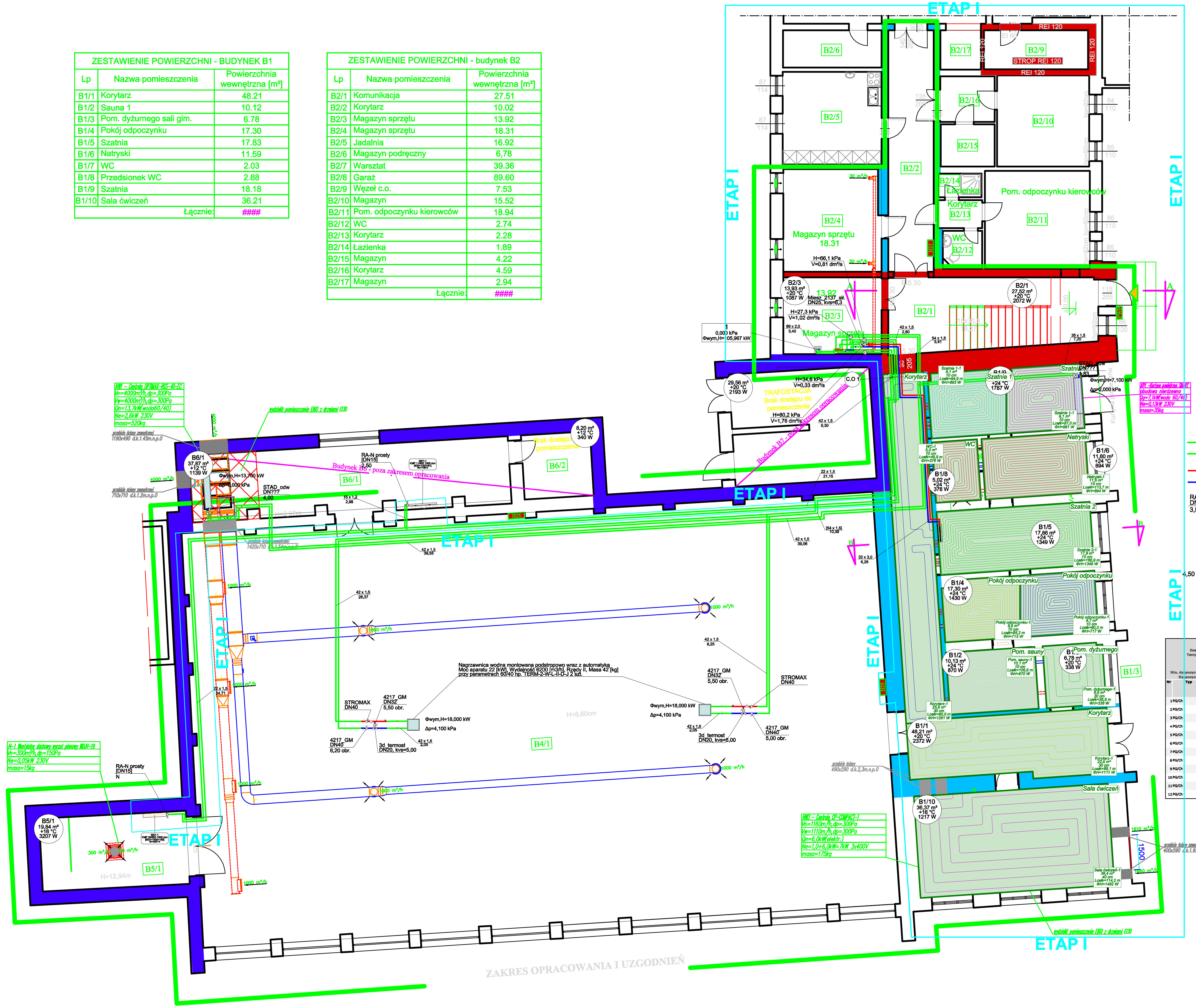

ZESTAWIENIE POWIERZCHNI - BUDYNEK B1		
Lp	Nazwa pomieszczenia	Powierzchnia wewnętrzna [m²]
B1/1	Korytarz	48.21
B1/2	Sauna 1	10.12
B1/3	Pom. dyżurnego sali gim.	6.78
B1/4	Pokój odpoczynku	17.30
B1/5	Szatnia	17.83
B1/6	Natryski	11.59
B1/7	WC	2.03
B1/8	Przedsionek WC	2.88
B1/9	Szatnia	18.18
B1/10	Sala ćwiczeń	36.21
	Łącznie:	####

ZESTAWIENIE POWIERZCHNI - budynek B2		
Lp	Nazwa pomieszczenia	Powierzchnia wewnętrzna [m²]
B2/1	Komunikacja	27.51
B2/2	Korytarz	10.02
B2/3	Magazyn sprzętu	13.92
B2/4	Magazyn sprzętu	18.31
B2/5	Jadalnia	16.92
B2/6	Magazyn podręczny	6,78
B2/7	Warsztat	39.36
B2/8	Garaż	89.60
B2/9	Węzeł c.o.	7.53
B2/10	Magazyn	15.52
B2/11	Pom. odpoczynku kierowców	18.94
B2/12	WC	2.74
B2/13	Korytarz	2.28
B2/14	Łazienka	1.89
B2/15	Magazyn	4.22
B2/16	Korytarz	4.59
B2/17	Magazyn	2.94
	Łącznie:	####

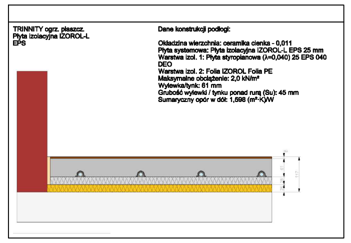

Instalacja centralnego ogrzewania w systemie z rur ze stali węglowej cienkościennej ocynkowanej o połączeniach zaprasowywanych

Instalacja centralnego ogrzewania w systemie z rur PE-RT/Al/PE-RT o połączeniach zaprasowywanych

RA-N kątowy DN15 3,50 — Grzejnik stalowy łazienkowy z zaworem grzejnikowym termostatycznym + wartość nastawy wkładki termostatycznej

4,50 — Grzejnik stalowy zintegrowany (typ/wysokość/długość) + wartość nastawy wkładki termostatycznej

C.O 1 — Pion instalacji centralnego ogrzewania w systemie z rur ze stali węglowej cienkościennej ocynkowanej o połączeniach zaprasowywanych

Rozdzielacz: R1
Typ: Rozdzielacz stal nierdzewna TRINNITY INOX K40-N
Zestaw rozdzielaczowy: Brak
Temperatury -str. wtórna (Ogrzewanie): 44,5 / 34,4 °C
Szafka rozdzielacza: Szafka podtynkowa TRINNITY TRP TRP 10
Przepływ masowy: 1168,6 kg/h
Min. dyspozycyjna różnica ciśnień: 18,55 kPa
Dyspozycyjna różnica ciśnień: 18,55 kPa

Nr	Typ	Do odb.	Opis pom.	L [m]	Pow. efekt. [m²]	Odst. ukł. [cm]	Moc uzyskana ogrzewania [W]	m· [kg/h]	Δp [kPa]	Δp Z Δp P [kPa]	Nastawa zaw. (Z) [obr.]
1	PG/Ch	WC-1	Łazienka	49,9	5,0	10	376	33,5	0,6	9,5 8,4	1,00
2	PG/Ch	Pom. dyżurnego-1	Sypialnia	36,8	6,8	30	338	76,6	2,1	2,7 13,7	2,00
3	PG/Ch	Pokój odpoczynku-1	Łazienka	85,2	8,6	10	713	65,2	3,8	2,0 12,7	2,00
4	PG/Ch	Pokój odpoczynku-1	Łazienka	90,0	8,7	10	717	65,5	4,0	2,0 12,5	2,00
5	PG/Ch	Szatnia 1-1	Łazienka	97,0	9,1	10	891	122,7	12,8	0,3 5,4	3,00
6	PG/Ch	Szatnia 1-1	Łazienka	94,6	9,1	10	893	122,9	12,6	0,3 5,7	3,00
7	PG/Ch	Pom. sauny-1	Łazienka	106,6	10,1	10	870	84,9	7,5	3,3 7,7	2,00
8	PG/Ch	Natryski-1	Łazienka	113,7	11,6	10	894	74,0	6,3	2,5 9,6	2,00
9	PG/Ch	Szatnia 2-1	Łazienka	166,9	17,9	10	1349	108,9	18,2	0,1 0,2	5,00
10	PG/Ch	Korytarz-1	Pokój mieszkalny	89,1	22,6	30	1111	141,7	15,2	0,4 2,9	3,00
11	PG/Ch	Korytarz-1	Pokój mieszkalny	80,5	25,6	30	1261	160,9	17,2	0,5 0,8	3,00
12	PG/Ch	Sala ćwiczeń-1	Pokój mieszkalny	114,2	36,4	40	1482	111,8	13,1	0,2 5,1	3,00

JEDNOSTKA PROJEKTOWA:	..\..\..\..\RC Projekt logo.png
ZAMIERZENIE BUDOWLANE:	PRZEBUDOWA OBIEKTÓW OŚRODKA SZKOLENIA PAŃSTWOWEJ STRAŻY POŻARNEJ W SŁUPSKU
ADRES INWESTYCJI:	DZ. NR 422/2, 424/8, 1069/2 OBR. NR 13, MIASTO SŁUPSK
TYTUŁ RYSUNKU:	RZUT PARTERU - INSTALACJA C.O.
DANE INWESTORA:	KOMENDA WOJEWODZKA PAŃSTWOWEJ STRAŻY POŻARNEJ W GDAŃSKU UL. SOSNOWA 2, 80-251 GDAŃSK
PROJEKTOWAŁ:	MGR INŻ. RADOSŁAW CYBULSKI UPR. NR. POM/0080/PWBS/23 — PODPIS:
	Uprawnienia budowlane do projektowania i kierowania robotami budowlanymi bez ograniczeń w specjalności instalacyjnej w zakresie sieci, instalacji i urządzeń cieplnych, wentylacyjnych, gazowych, wodociągowych i kanalizacyjnych
SPRAWDZIŁ:	MGR INŻ. PIOTR SZEWCZUK UPR. NR. POM/0105/PWBS/19 — PODPIS:
	Uprawnienia budowlane do projektowania i kierowania robotami budowlanymi bez ograniczeń w specjalności instalacyjnej w zakresie sieci, instalacji i urządzeń cieplnych, wentylacyjnych, gazowych, wodociągowych i kanalizacyjnych
DATA: 30.12.2023	SKALA: 1:75 — RYSUNEK NR. S5