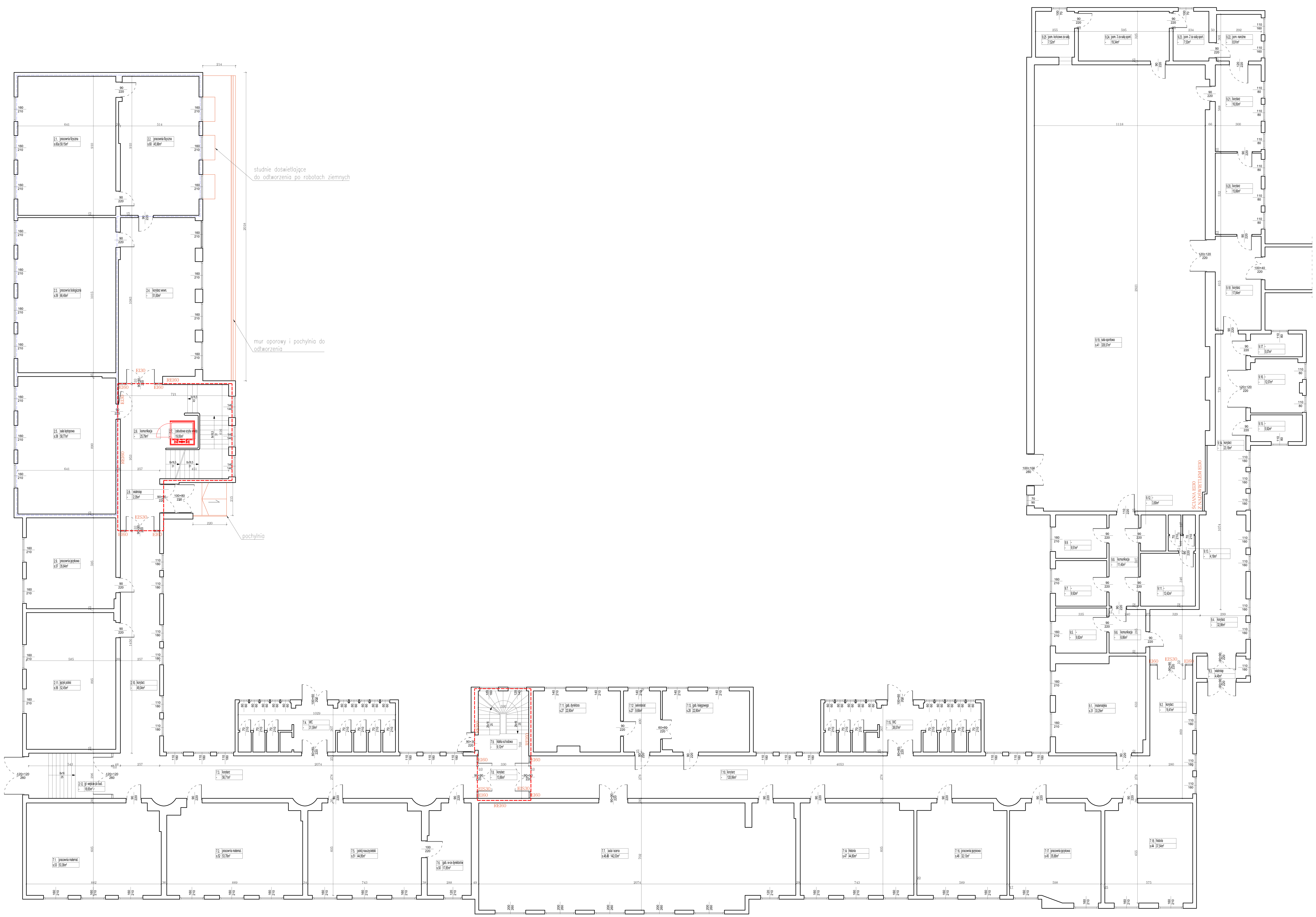

LEGENDA

elementy projektowane

sale specjalistyczne podlegające przebudowie

Biuro Obsługi Budownictwa Mariusz Fabjanowski 50-323 Wrocław, ul.Kluczborska 13/1 tel.0506177881 , tel./fax(071) 345 92 64				
Inwestor	Powiat Trzebnicki			
Adres	ul. Ks. Dz. Wawrzyńca Bochenka 6, 55-100 Trzebnica			
Obiekt	Budynek szkolny, kat. IX			
Adres	ul. Wojska Polskiego 17, 55-100 Trzebnica, dz. nr 28, AM-7, obręb trzebnicki; obszar oddziaływania: dz. nr 28, AM-7, obręb trzebnicki			
Temat projektu	Remont i przebudowa budynku szkoły w ramach zadania: „Dostosowanie infrastruktury Powiatowego Gimnazjum Sportowo-Językowego w Powiatowym Zespole Szkół nr 1 w Trzebnicy do wymogów nowoczesnej, bezpiecznej i przyjaznej dla osób niepełnosprawnych i środowiska edukacji" oraz „Dostosowanie infrastruktury Powiatowego Liceum Ogólnokształcącego w Powiatowym Zespole Szkół nr 1 w Trzebnicy do wymogów nowoczesnej, bezpiecznej i przyjaznej dla osób niepełnosprawnych i środowiska edukacji".			
Temat rysunku	Rzut parteru			
	Imię i nazwisko	Data	Nr upr.	Podpis
Architektura:	dr inż. arch. Przemysław Nowakowski	03.2017	294/94/UW	
Sprawdził:	mgr inż. arch. Grzegorz Gajewski	03.2017	25/03/DOIA	
Współpraca:	mgr inż. arch. Anna Szymańska	03.2017	-	
Konstrukcja:	mgr inż. Mariusz Fabjanowski	03.2017	145/DOŚ/05	
Sprawdził:	mgr inż. Grzegorz Kędzierski	03.2017	201/DOŚ/09	
BOB/17/10	1:100	P.B.	Arch.	A-01
Nr projektu	Skala	Faza	Branża	Nr rysunku