LEGENDA:

— — —	granica działek drogowych - pasa drogowego
— — —	istniejąca krawędź jezdni
- - - -	projektowana krawędź jezdni do przebudowy (poszerzenie lub korekta po istn. jezdni)
———	projektowana krawędź zjazdów do przebudowy
- - - -	projektowane pobocze z kruszywa łamanego szer. 0,75m
∿∿∿∿	projektowana bariera drogowa H1W4A nad przepustem
- - - -	projektowana rura do wymiany ϕ 400mm pod zjazdami (wlot/ wylot do brukowania lub ścianka prefabrykowana)
⊢⋯⊣	projektowany przepust pod koroną drogi w dobrym stanie - bez zmian (wlot i wylot do umocnienia brukiem)
rów ⟶	projektowany rów przydrożny do profilowania
⊗	drzewa do wycinki
⊗	pniaki drzew po wcześniejszej wycince do karczowania
▨	istniejąca nawierzchnia jezdni z betonu asfaltowego
▨	nawierzchnia jezdni projektowana do przebudowy z niezbędnymi poszerzeniami
▨	projektowana nawierzchnia zjazdów do przebudowy

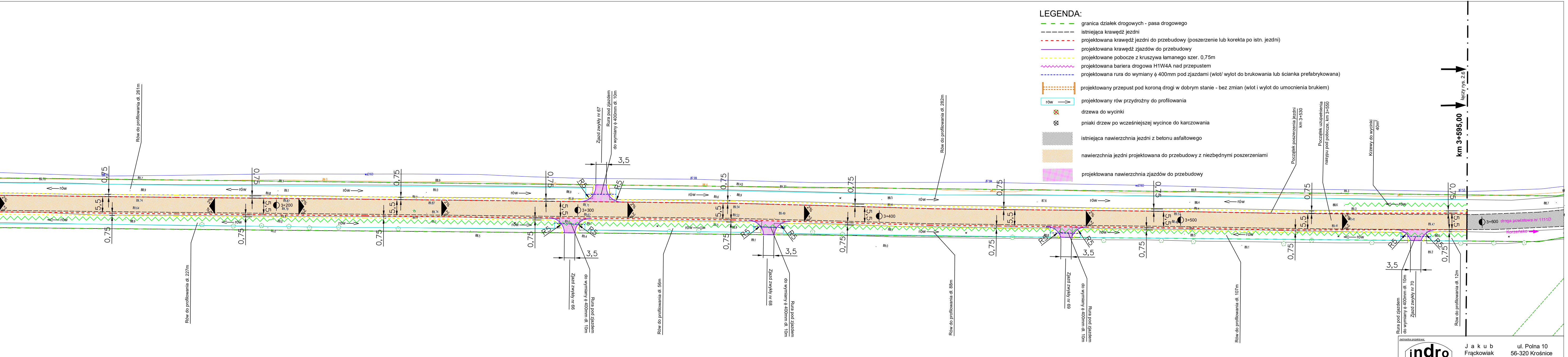
Rów do profilowania dł. 261m
Rów do profilowania dł. 227m
Zjazd zwykły nr 67
Rura pod zjazdem do wymiany ϕ 400mm dł. 10m
Zjazd zwykły nr 66
Rura pod zjazdem do wymiany ϕ 400mm dł. 10m
Rów do profilowania dł. 56m
Zjazd zwykły nr 68
Rura pod zjazdem do wymiany ϕ 400mm dł. 10m
Rów do profilowania dł. 282m
Rów do profilowania dł. 88m
Zjazd zwykły nr 69
Rura pod zjazdem do wymiany ϕ 400mm dł. 10m
Rów do profilowania dł. 107m
Początek poszerzenia jezdni km 3+530
Początek uzupełnienia nasypu pod pobocze, km 3+550
Krzewy do wycinki 40m²
Rura pod zjazdem do wymiany ϕ 400mm dł. 10m
Zjazd zwykły nr 70
Rów do profilowania dł. 12m
km 3+595,00
łączy rys. 2.6
3+200
3+300
3+400
3+500
3+600
droga powiatowa nr 1111D
Korzeńsko
rów
0,75
5,5
3,5
R5
2%

Jednostka projektowa:
indro
Jakub Frąckowiak
ul. Polna 10
56-320 Krośnice

INWESTOR:
Zarząd Dróg Powiatowych w Trzebnicy
ul. Łączna 1c
55-100 Trzebnica

OBIEKT:
Przebudowa drogi powiatowej nr 1111D
Laskowa - Korzeńsko - etap II

TYTUŁ RYSUNKU:	SKALA:	DATA:
Projekt zagospodarowania terenu - część 5	**1:500**	**05.2024**

PROJEKTANT:	NR UPRAWNIEŃ:	PODPIS:	NR RYSUNKU:
mgr inż. Jakub Frąckowiak	*WKP/0121/PWOD/18*		**Rys. nr 2.5**

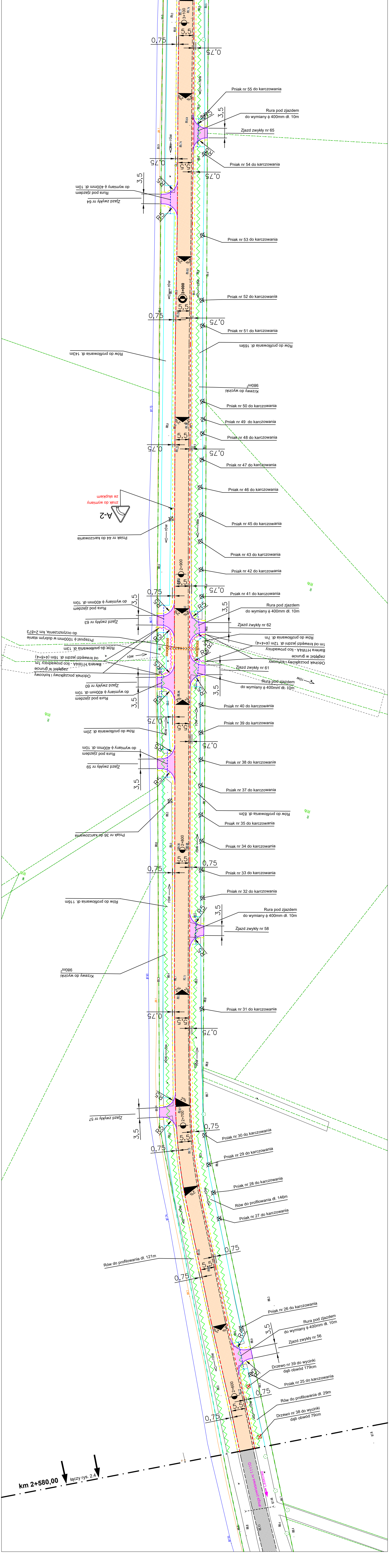
3+100
5,5
0,75
0,75
Pniak nr 55 do karczowania
Rura pod zjazdem
do wymiany ϕ 400mm dł. 10m
Zjazd zwykły nr 65
3,5
R5
Pniak nr 54 do karczowania
Rura pod zjazdem
do wymiany ϕ 400mm dł. 10m
Zjazd zwykły nr 64
Pniak nr 53 do karczowania
2%
rów
3+000
Pniak nr 52 do karczowania
Pniak nr 51 do karczowania
Rów do profilowania dł. 169m
Rów do profilowania dł. 143m
Krzewy do wycinki
980m^2
Pniak nr 50 do karczowania
Pniak nr 49 do karczowania
Pniak nr 48 do karczowania
Pniak nr 47 do karczowania
Pniak nr 46 do karczowania
znak do wymiany
ze słupkiem
A-2
Pniak nr 45 do karczowania
Pniak nr 44 do karczowania
Pniak nr 43 do karczowania
Pniak nr 42 do karczowania
2+900
Pniak nr 41 do karczowania
Rura pod zjazdem
do wymiany ϕ 400mm dł. 10m
Zjazd zwykły nr 63
Zjazd zwykły nr 62
Przepust ϕ 1000mm w dobrym stanie
do oczyszczenia, km 2+873
Rów do profilowania dł. 7m
1m od krawędzi jezdni dł. 12m (4+4+4)
Bariera H1W4A - lico prowadnicy
zagłębić w gruncie
Odcinek początkowy i końcowy
Rów do profilowania dł. 13m
od krawędzi jezdni dł. 16m (4+8+4)
Bariera H1W4A - lico prowadnicy 1m
zagłębić w gruncie
Odcinek początkowy i końcowy
Zjazd zwykły nr 61
Zjazd zwykły nr 60
Rura pod zjazdem
do wymiany ϕ 400mm dł. 10m
Pniak nr 40 do karczowania
Pniak nr 39 do karczowania
Rów do profilowania dł. 20m
Rura pod zjazdem
do wymiany ϕ 400mm dł. 10m
Zjazd zwykły nr 59
Pniak nr 38 do karczowania
Pniak nr 37 do karczowania
Rów do profilowania dł. 83m
R
RIVb
W
Pniak nr 35 do karczowania
Pniak nr 36 do karczowania
Pniak nr 34 do karczowania
2+800
Pniak nr 33 do karczowania
Pniak nr 32 do karczowania
Rów do profilowania dł. 116m
Rura pod zjazdem
do wymiany ϕ 400mm dł. 10m
Zjazd zwykły nr 58
Krzewy do wycinki
980m^2
Pniak nr 31 do karczowania
Zjazd zwykły nr 57
2+700
Pniak nr 30 do karczowania
Pniak nr 29 do karczowania
Pniak nr 28 do karczowania
Rów do profilowania dł. 146m
Pniak nr 27 do karczowania
Rów do profilowania dł. 121m
Pniak nr 26 do karczowania
Rura pod zjazdem
do wymiany ϕ 400mm dł. 10m
Zjazd zwykły nr 56
Drzewo nr 39 do wycinki
dąb obwód 179cm
Pniak nr 25 do karczowania
2+600
Rów do profilowania dł. 29m
Drzewo nr 38 do wycinki
dąb obwód 79cm
km 2+580,00
łączy rys. 2.4
droga powiatowa nr 1141D
Laskowa