

**Stolik - przekrój B-B, skala 1:10**

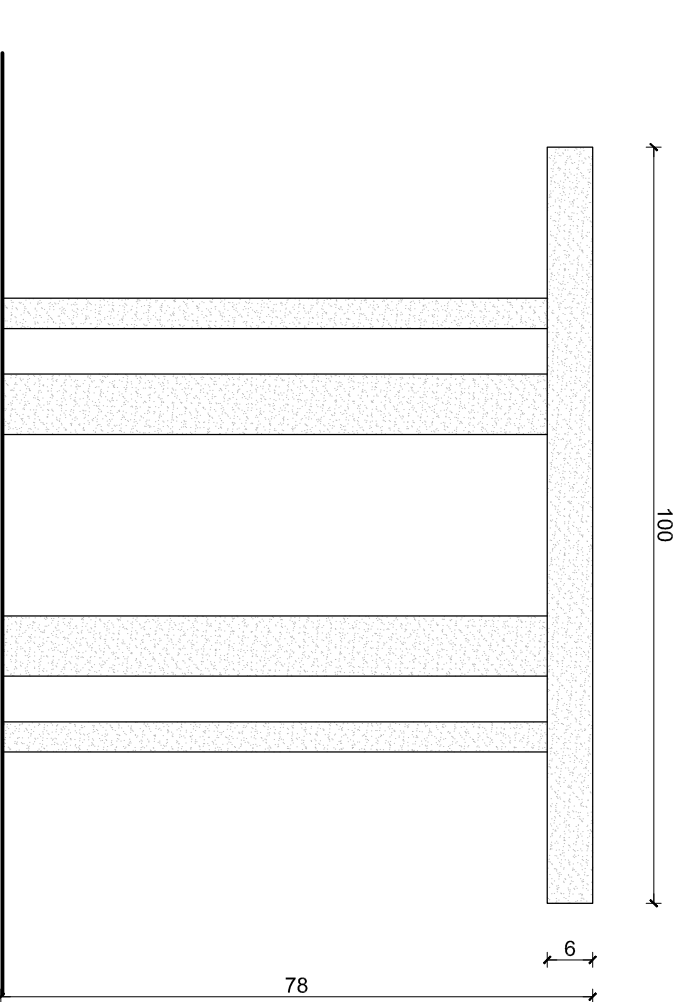

**Stolik - widok, skala 1:10**

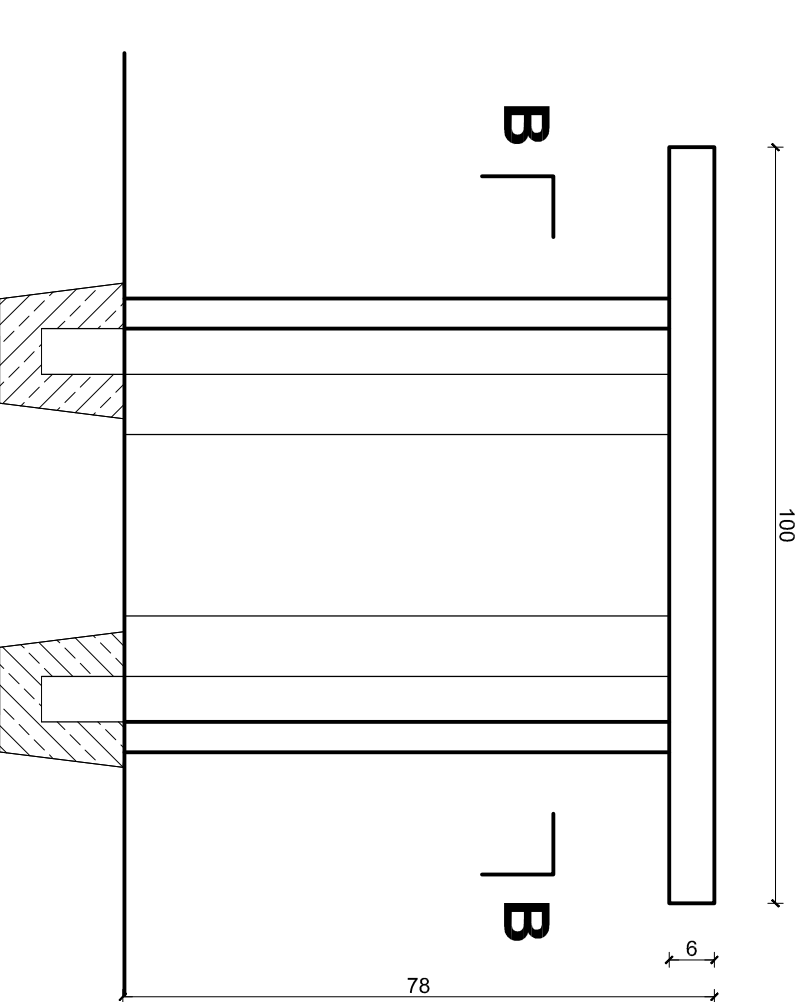

**Stolik - przekrój C-C, skala 1:10**

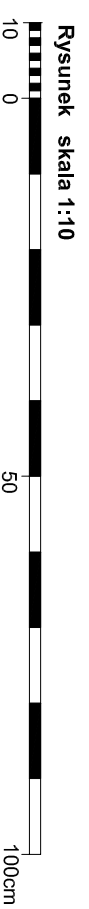

**UWAGA:**

- prace przy poszczególnych elementach opracowania wykonać zgodnie z dokumentacją projektową,
- w przypadku elementów niewyszczególnionych odpowiednio decyzyje podjąć w trybie nadzoru autorskiego,
- wszelkie odstępstwa od projektu i zmiany technologiczne należy uzgodnić z autorem opracowania,
- zamiasz kotwić elementy metalu architektury w gruncie za pomocą betonu dopuszczającego się stosowanie wkręcanych gwoździ gruntowych lub innych sprawdzonych mocowań systemowych

Autor sk opracowania  
arch. Maciej Malachowicz  
Parafialna 16 Wrocław  
tel. 71 345 26 54  
zabytki@ewaliozyczna.com

Inwestor:  
Urząd Miejski w Strzegomiu  
ul. Rynek 38, 58-150 Strzegom  
-współpracuje:  
mgr inż. arch. Alicja Zgraja

PROJEKT WYKONAWCZY -nazwa i adres obiektu budowlanego:  
wiatrak prochowy,  
obszar zieleni publicznej - „Fort Gaj”  
AM 0003, obręb Śródmieście  
dz. nr 1022 i 1090

Wzrost rysunku: 1:10  
skala: 1:10  
data: 30.11.2018  
nr rysunku: 2/2020  
projektant: dr inż. arch. Anna Malachowicz nr. 54/DSOKK/2011  
opracowanie: dr inż. arch. Maciej Malachowicz upr. 88/81/WBPP, 383/82/WBPP

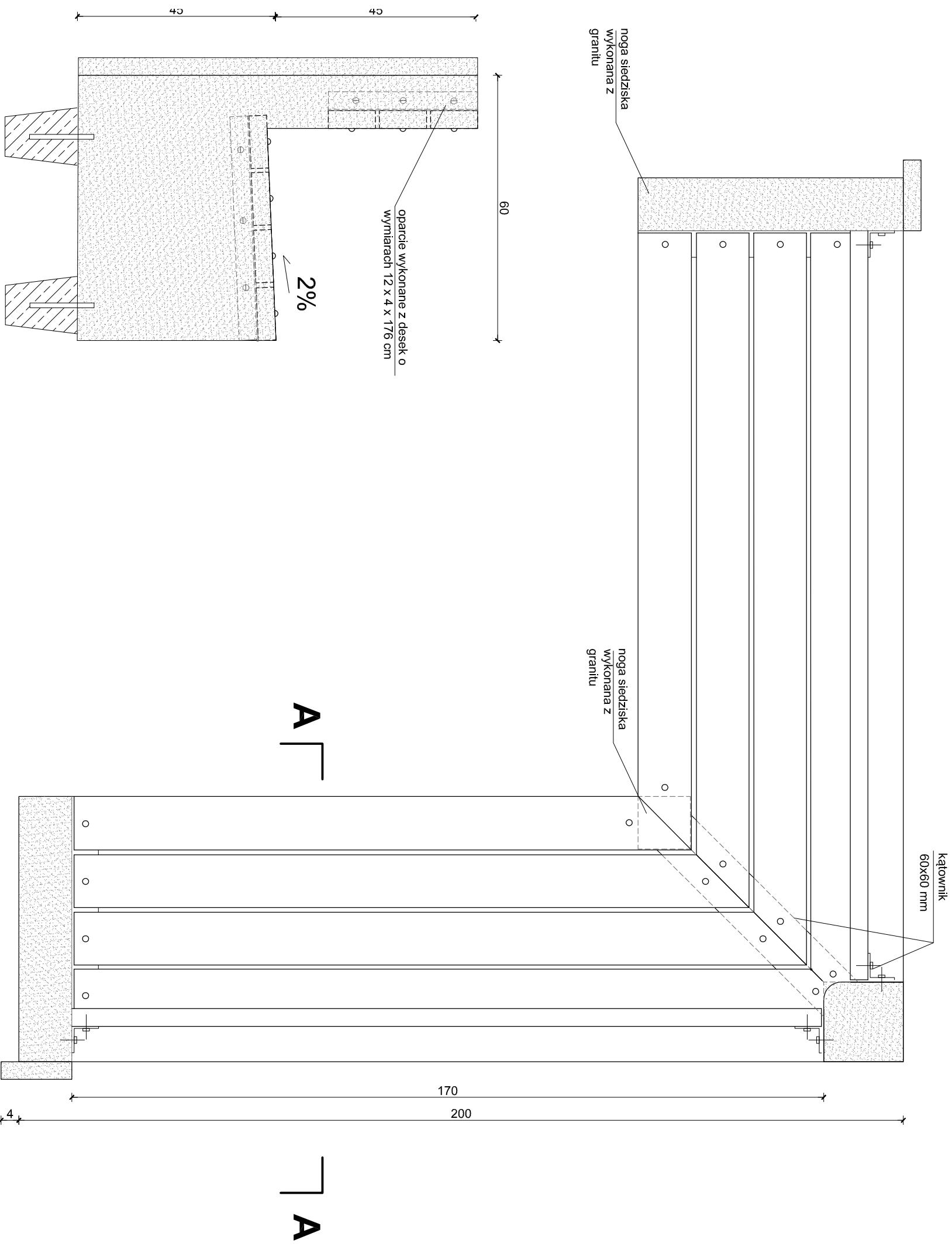

**Ławka - przekrój A-A, skala 1:10**

**Ławka - widok od góry, skala 1:10**

**UWAGA:**

- prace przy poszczególnych elementach opracowania wykonać zgodnie z dokumentacją projektową,
- w przypadku elementów niewyszczególnionych odpowiednio decyzyje podjąć w trybie nadzoru autorskiego,
- wszelkie odstępstwa od projektu i zmiany technologiczne należy uzgodnić z autorem opracowania,
- zamiast kotwić elementy metalnej architektury w gruncie za pomocą betonu dopuszcza się stosowanie wkręcanych gwoździ gruntowych lub innych sprawdzonych mocowań systemowych

**Autor opracowania**  
 arch. Maciej Malachowicz  
 Parafialna 16 Wrocław  
 tel. 71 345 26 54  
 zabytki@ewaliozyczna.com

**Inwestor:**  
 Urząd Miejski w Strzegomiu  
 ul. Rynek 38, 58-150 Strzegom  
 –wykonanie:  
 mgr inż. arch. Alicja Zgraja

**PROJEKT WYKONAWCZY** –nazwa i adres obiektu budowlanego:  
 wiatrak prochowy,  
 obszar zieleni publicznej - „Fort Gaj”  
 AM 0003, obręb Śródmieście  
 dz. nr 1022 i 1090

**Rysunek skala 1:10**



**Detal - ławka parkowa narozna**  
 GŁÓWNY PROJEKTANT, ograniczenie do projektowania bez  
 bez ograniczeń w sprawie zasad technicznych  
 SPRACUJĄCY, ograniczenie do projektowania bez  
 ograniczeń w sprawie zasad technicznych  
 tytuł rysunku: \_\_\_\_\_ skala: \_\_\_\_\_ data: \_\_\_\_\_  
 podpis: \_\_\_\_\_ nr rysunku: \_\_\_\_\_  
 1/2020