

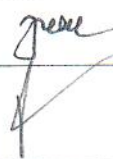



NAZWA RYSUNKU ELEWACJA PÓŁNOCNO-ZACHODNIA		SKALA 1:100	AUTOR PROJEKTU Jan Kubacki upr. bud. UAN-KZ-7210/404/87 w specjalności konstrukcyjno-budowlanej w pełnym zakresie	DATA WPROSI 10-05-2017	
OBIEKT DOM POBYTU DZIENNEGO		DISCYPLINA ARCHITEKTURA	SPRAWDZAJĄCY mgr inż. arch. Janusz Pulikowski upr. bud. GP-KZ-7342/131/92 w specjalności architektonicznej w pełnym zakresie		
INWESTOR	MIEJSKI OŚRODEK POMOCY SPOŁECZNEJ UL. 700-LECIA 40, 88-400 ZNIN				
ADRES INWESTYCJA	DZIAŁKA NR 1052/3 OBREB ZNIN				
 Hajost Janusz - Przedsiębiorstwo Projektowo-Handlowo-Uslugowe "JPH" UL. SPORTOWA 20, 89-210 ŁABISZYN		 501 067 307	 biuro@jph.pl	 www.jph.pl	MR RYSUNKU A-5



NAZWA RYSUNKU ELEWACJA POŁUDNIOWO-WSCHODNIA		SKALA 1:100	AUTOR PROJEKTU Jan Kubański upr. bud. UAN-KZ-7210/404/87 w specjalności konstrukcyjno-budowlanej w pełnym zakresie	DATA PROJEKTU 10-05-2017	
OBIEKT	DOM POBYTU DZIENNEGO	BRANŻA ARCHITEKTURA	SPRAWDZAJĄCY mgr inż. arch. Janusz Pulikowski upr. bud. GP-KZ-7342/131/92 w specjalności architektonicznej w pełnym zakresie		
INWESTOR	MIEJSKI OŚRODEK POMOCY SPOŁECZNEJ UL. 700-LECIA ŁÓ. 88-400 ŻNIN				
ADRES INWESTYCJI	DZIAŁKA NR 1052/3 OBREB ŻNIN				
H. Janusz - Przedsiębiorstwo Projektowo-Handlowo-Usługowe "JPH" UL. SPORTOWA 20, 89-210 KĄBISZYN		501 067 307	biuro@jph.pl	www.jph.pl	NR RYSUNKU A-4 3

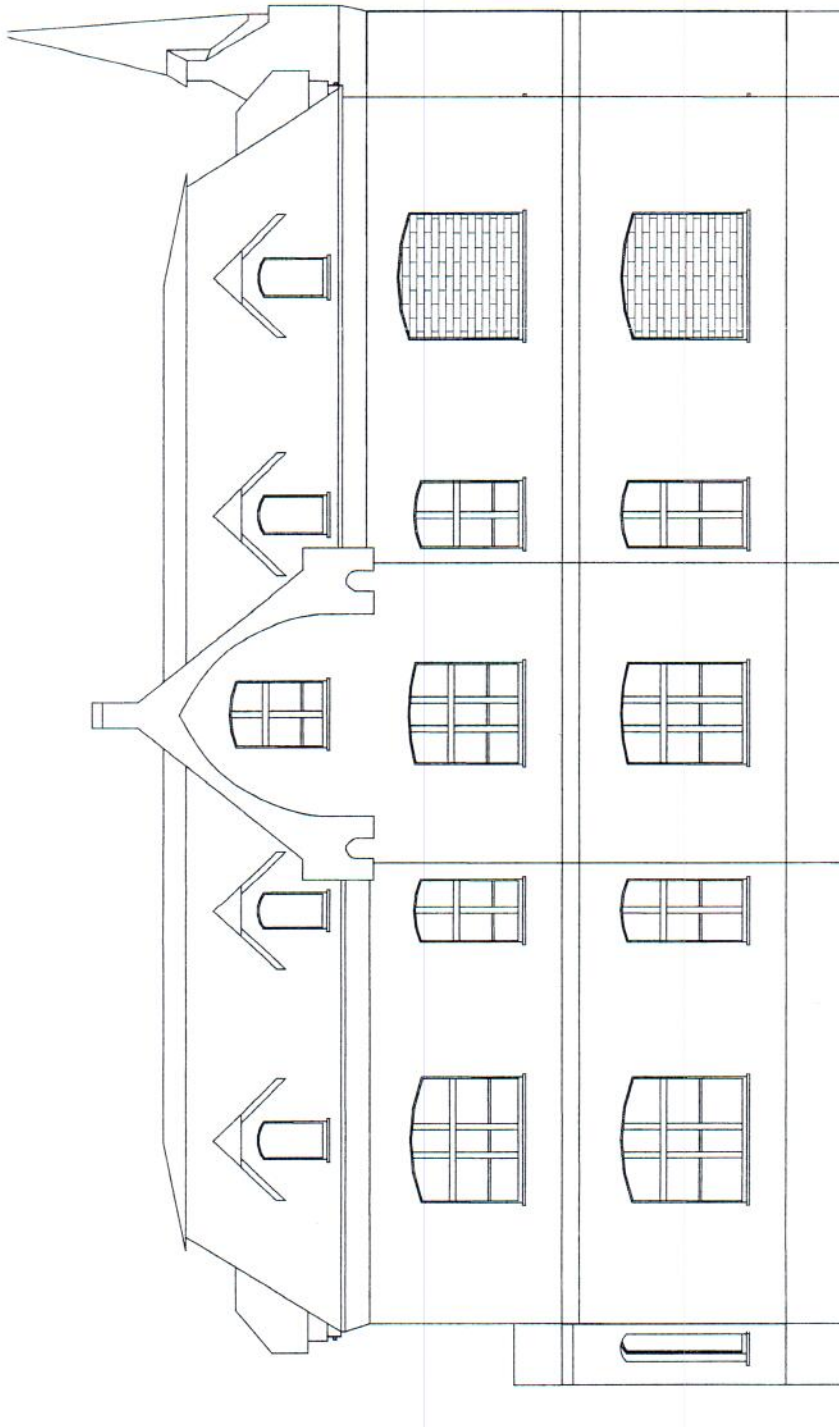

Stachurska Zofia

ul. Północna 20
01-650 Warszawa

NAZWA WYKONU ELEWACJA POŁNOCNO-WSCHODNIA 006.01	SKALA 1:100	AUTOR PROJEKTU STACHURSKA ZOFIA ARCHITEKTURA	JEDNOLITOWY ul. Książka 2, 710-03/07 w całości lub części w całości lub części	DATA 11.05.2017
	MIEJSCOWOŚĆ MIEJSKI ŚRODEK POMOCY SPOŁECZNEJ UL. TROJLECIA 4D, 88-400 ŻNIM ANEKS WARSZTATOWY I ZBIORNIK NR 55/21 OBREB ŻNIM	SYMBOLOGIA WYKONANIE mgr inż. arch. Jolanta Polkowska upr. bud. (IP-42-7362/33/42) w specjalności architektonicznej w pełnym zakresie	WYKONANIE mgr inż. arch. Jolanta Polkowska upr. bud. (IP-42-7362/33/42) w specjalności architektonicznej w pełnym zakresie	WYKONANIE mgr inż. arch. Jolanta Polkowska upr. bud. (IP-42-7362/33/42) w specjalności architektonicznej w pełnym zakresie

Projekt Inwestor - Przebiegiem i
 ul. Słoneczna 20, 01-650 Warszawa
 ul. Słoneczna 20, 01-650 Warszawa



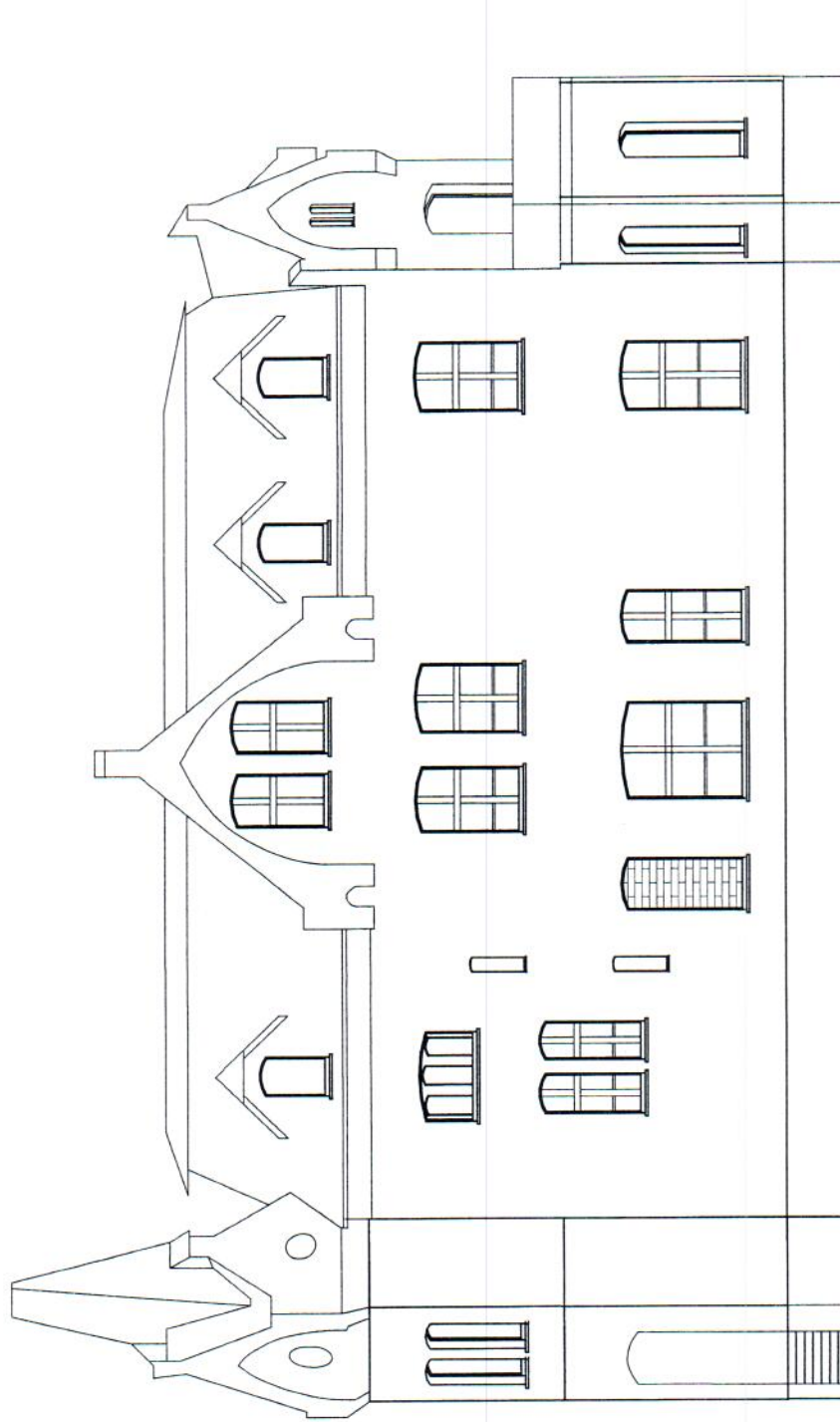

501 067 307
 biuro@spj.pl
 www.spj.pl

WERSJA
 A-6



WYKONANIE PRAC
PROJEKTOWYCH

NAZWA BUDOWY ELEWACJA PORUJNOWID-ZACHODNA		MASEK 1:100 ARCHITEKTURA		JAKI KODZIS upr Bud 03M-KZ-7210/CAK/PT w specjalności konstrukcyjno-budowlanej w pełnym zakresie		Nr umowy 01/2017	
OBRĘT DZIĘKIŁY DZIEŃNEGO				AUTOPROJEKTU		Data	
MIASTO MIEJSKI OŚRODEK POMOCE SPRAWIE ZNEJ UL. 700-LECIA 4.0. BR. 4.00.2NN				FORMULARZ w pełnym zakresie		Data	
ADRES INWESTYCJI DZIAŁKA NR 103/23 OBRĘB ZNN				WZKŁADANIE w pełnym zakresie		Data	
 Projektowa Pracownia Architekcyjna ul. Sportowa 20, 81-210 Łąbskiy.		 501 067 317		 bud. odb. jst. p.		www.jst.pl	

A-3