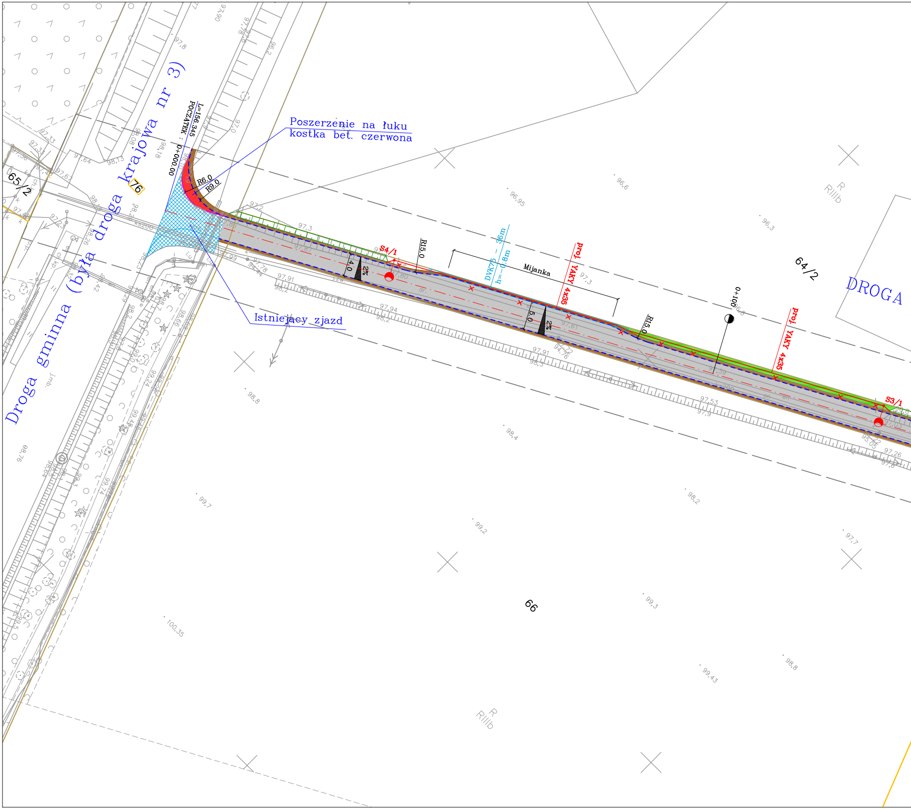
Droga gminna (była droga krajowa nr 3)
76
65/2
L=156.345
POCZĄTEK : 0+000.00
Poszerzenie na łuku
kostka bet. czerwona
R6.0
R9.0
Istniejący zjazd
S4/1
R15.0
4.0
2%
DVK75 – 36m
h=–0.8m
Mijanka
proj. YAKY 4x35
5.0
2%
R15.0
0+100
proj. YAKY 4x35
S3/1
64/2
DROGA
66
R
RIIIb
R
RIIIb

Oświadczam zgodność z oryginałem sporządzonych przez siebie kopii map do celów projektowych, dokumentacja ze sporządzenia mapy do celów projektowych została przekazania do Państwowego Zasobu Geodezyjnego i Kartograficznego

– art. 42 ust. 4 ustawy z 17 maja 1989 r. Prawo geodezyjne i kartograficzne (t.j. Dz. U. z 2020 r. poz. 2052). Uzyskano pozytywny wynik weryfikacji złożonej dokumentacji.

Protokół nr. GK.V.6640.898.2023_1_p1 z dnia 20.07.2023
ID Zgłoszenia pracy geodezyjnej GK.V.6640.898.2023

Jednocześnie informuję, że jestem świadomy odpowiedzialności karnej za złożenie fałszywego oświadczenia

Jednostka ewidencyjna: Gm. Świebodzin
Obręb ewidencyjny: Obr.Osogóra
Działka wg zasięgu.
Kierownik Roboty Mariusz Janik nr uprawnień 16997
Wykonawca: Biuro Usług Geodezyjnych Mariusz Janik REGON 977906652

Jednostka ewidencyjna: 080805_5, Świebodzin - obszar wiejski
Obręb ewidencyjny: 080805_5.0021, Osogóra
Miejscowość/Adres: Osogóra
Układ współrzędnych płaskich: PL-2000
Układ wysokości: Kronsztad
Identyfikator zgłoszenia prac: GK.V.6640.898.2023

Data opracowania mapy:
11.07.2023

Mapa do celów projektowych

Skala 1:500

"Nie wyklucza się istnienia w terenie innych nie wykazanych na niniejszej mapie urządzeń podziemnych, które nie były zgłoszone do inwentaryzacji lub o których brak jest informacji w instytucjach branżowych.
Mapa do celów projektowych została wykonana bez ustalenia obciążeń służebnościami gruntowymi ujawnionymi w księgach wieczystych. Dane ewidencyjne granic działek, użytków gruntowych i budynków przyjęte z aktualnie obowiązującego rejestru EGiB prowadzonego przez Starostę Świebodzińskiego."

Szkic orientacyjny

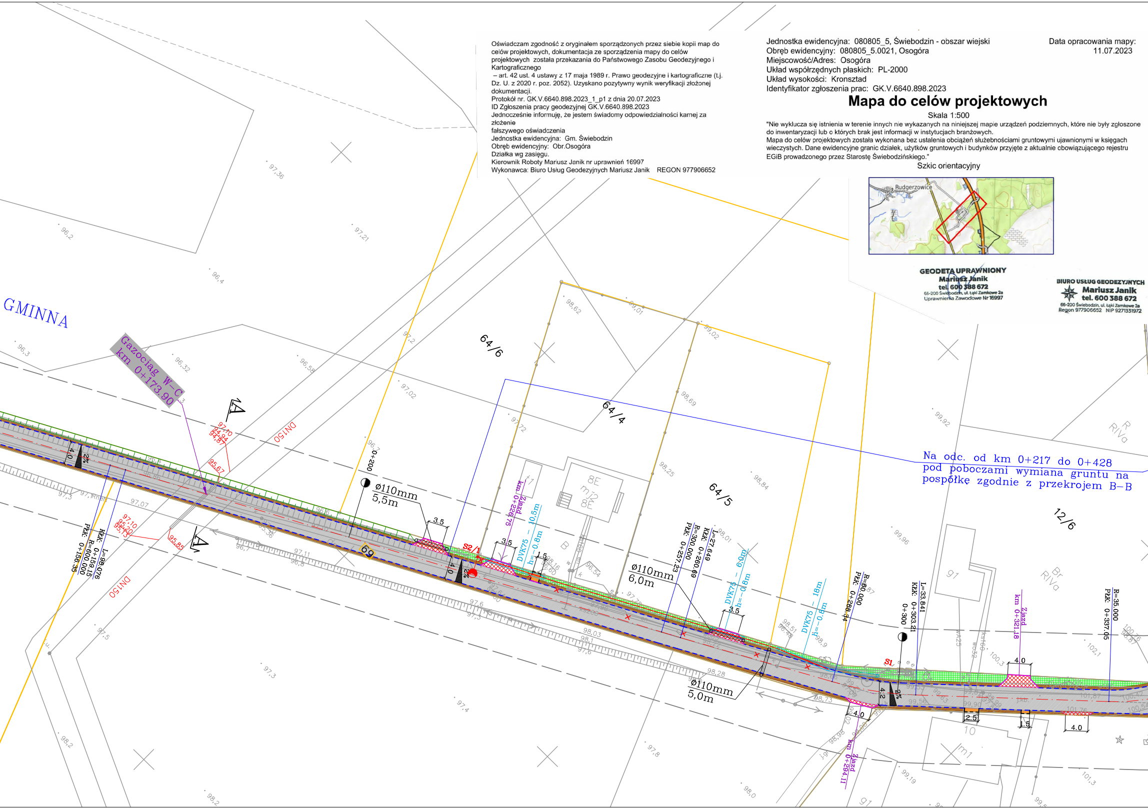
Rudgerzowice
GMINNA
Gazociąg W-C
km 0+173.90
DN150
DN150
A
A
97,10
94,94
94,87
95,67
97,10
95,20
95,13
95,85
PłK: 0+156.35
KłK: 0+159.15
R=600.000
L=98.076
4.0
2%
0+200
ø110mm
5,5m
69
64/6
64/4
64/5
12/6
3.5
S2/1
Ziazd
km 0+226.75
DVK75 – 10,5m
h=-0.8m
1.5
3.5
8E
mj2
8E
B
PłK: 0+257.23
R=300.000
KłK: 0+260.69
L=27.649
ø110mm
6,0m
DVK75 – 6,0m
h=-0.8m
3.5
DVK75 – 18m
h=-0.8m
ø110mm
5,0m
R=60.000
PłK: 0+288.34
0+300
KłK: 0+303.21
L=33.841
S1
4.2
2%
4.0
2.5
1.5
4.0
4.0
Ziazd
km 0+294.11
Ziazd
km 0+321.18
R=35.000
PłK: 0+337.05
g1
g1
10
m1
Br
RIVa
R
RIVa
97,36
96,2
96,4
97,21
96,3
96,32
96,58
97,2
97,02
97,72
98,62
99,01
99,02
98,69
98,25
98,84
98,01
99,92
99,96
97,5
97,3
97,4
97,8
98,2
98,2
98,0
99,19
101,3
102,1
100,3

Na odc. od km 0+217 do 0+428 pod poboczami wymiana gruntu na pospółkę zgodnie z przekrojem B–B

GEODETA UPRAWNIONY
Mariusz Janik
tel. 600 388 672
65-200 Świebodzin, ul. Łąki Zamkowe 2a
Uprawnienia Zawodowe Nr 16997

BIURO USŁUG GEODEZYJNYCH
Mariusz Janik
tel. 600 388 672
66-200 Świebodzin, ul. Łąki Zamkowe 2a
Regon 977906652 NIP 9271331972

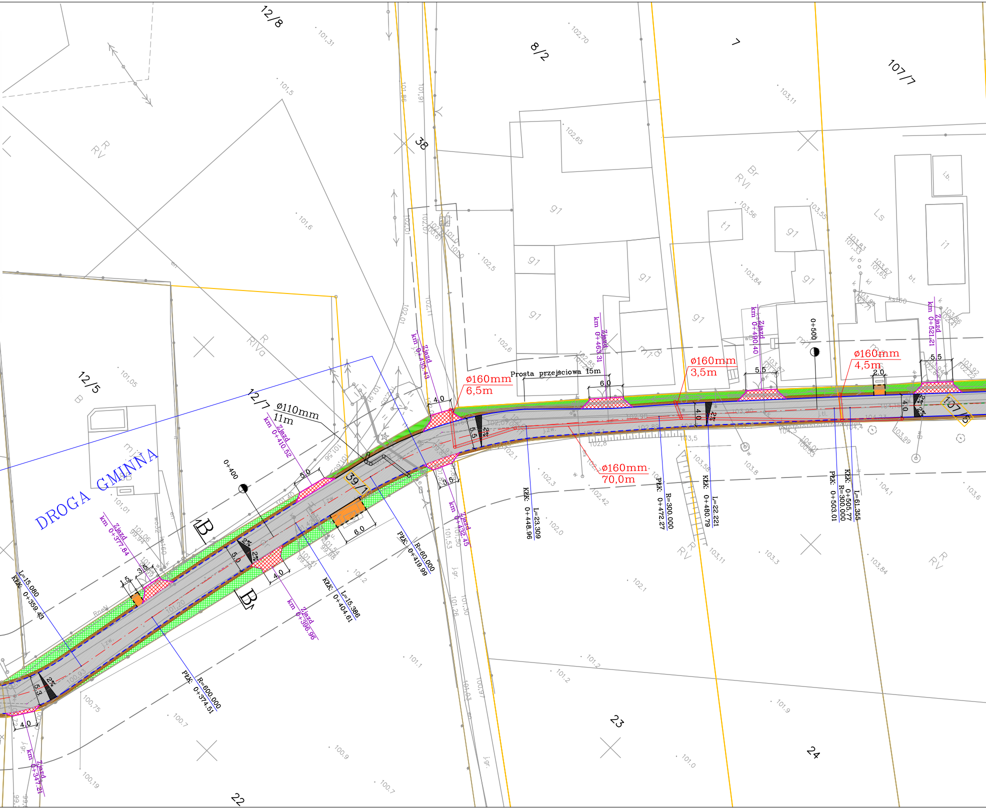
DROGA GMINNA
12/8
8/2
7
107/7
38
12/5
12/7
39/1
107/6
22
23
24
R RV
R RIVa
Br RVI
Ls
B
g1
t1
i1
ø110mm
11m
ø160mm
6,5m
ø160mm
3,5m
ø160mm
4,5m
ø160mm
70,0m
Prosta przejściowa 15m
0+400
0+500
Zjazd km 0+347.21
Zjazd km 0+377.84
Zjazd km 0+396.96
Zjazd km 0+410.52
Zjazd km 0+435.43
Zjazd km 0+432.45
Zjazd km 0+463.31
Zjazd km 0+490.40
Zjazd km 0+521.21
KŁK: 0+359.43
L=15.080
PŁK: 0+374.51
R=600.000
KŁK: 0+404.61
L=15.386
PŁK: 0+419.99
R=60.000
KŁK: 0+448.96
L=23.309
PŁK: 0+472.27
R=300.000
KŁK: 0+480.79
L=22.221
PŁK: 0+503.01
R=300.000
KŁK: 0+505.77
L=61.355
2%
4.0
5.0
5.5
6.0
1.5
3.5
2.0
5.3
B
B

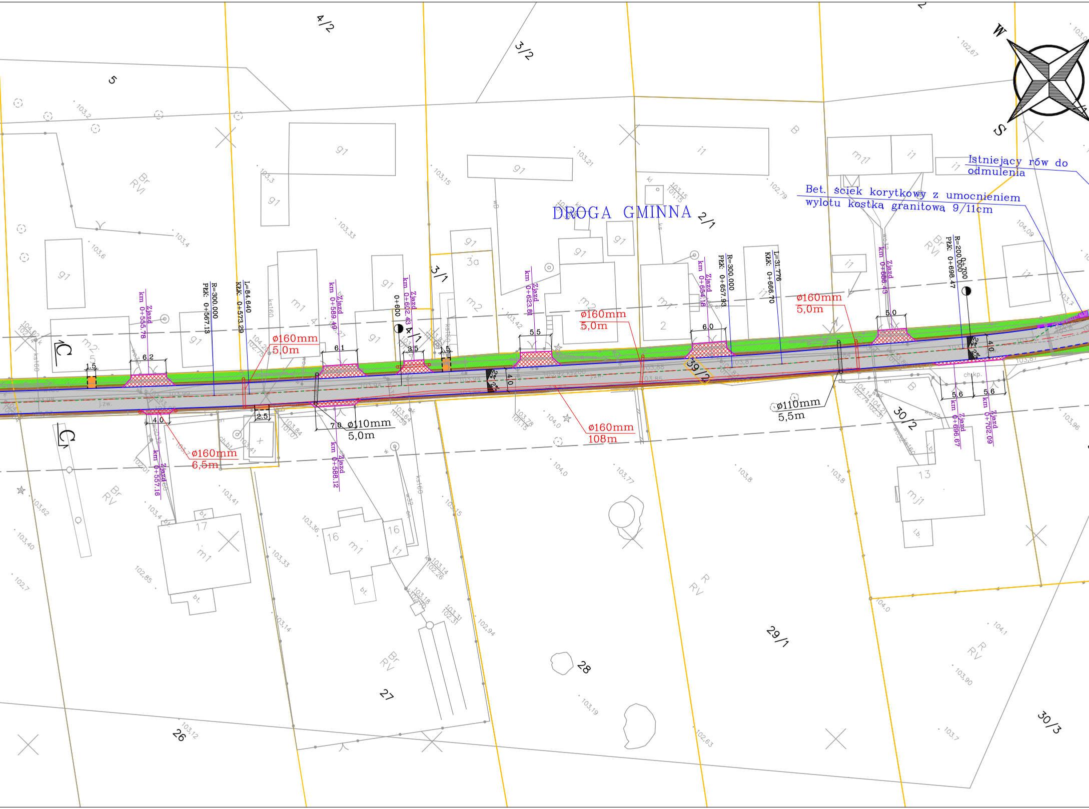

DROGA GMINNA
Istniejący rów do odmulenia
Bet. ściek korytkowy z umocnieniem wylotu kostka granitowa 9/11cm
W
S
ø160mm 5,0m
ø160mm 5,0m
ø160mm 5,0m
ø160mm 6,5m
ø160mm 108m
ø110mm 5,0m
ø110mm 5,5m
Zjazd km 0+555.78
Zjazd km 0+557.16
Zjazd km 0+589.49
Zjazd km 0+588.12
Zjazd km 0+602.43
Zjazd km 0+623.81
Zjazd km 0+654.18
Zjazd km 0+686.43
Zjazd km 0+696.67
Zjazd km 0+702.09
PŁK: 0+567.13
R=300.000
KŁK: 0+573.29
L=84.640
0+600
0+700
PŁK: 0+657.93
R=300.000
KŁK: 0+666.70
L=31.776
PŁK: 0+698.47
R=200.000
C
C
1.5
6.2
4.0
2.5
6.1
7.0
3.5
1.5
5.5
6.0
5.0
4.0
5.6
5.6
4/2
3/2
3/1
3a
2/1
2
39/2
30/2
29/1
30/3
28
27
26
17
16
16
13
5
4
B
g1
m1
m2
m11
i1
mj1
t1
Br RVI
Br RV
R RV
bt.
i.b.
ch.kp.

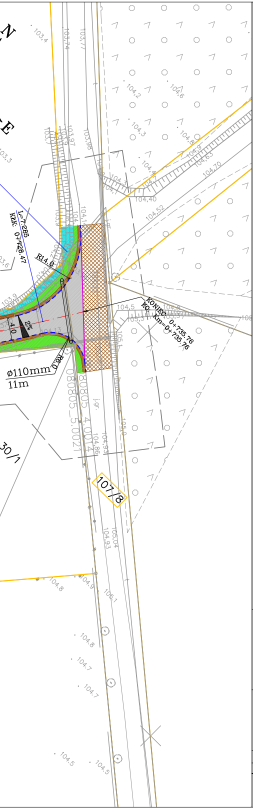
L=7,285
Kłk: 0+728,47
R14,0
R6,0
KONIEC
KO Km=0+735,76
ø110mm
11m
4,0
2%
107/8
30/1
104,5
104,70
104,52
104,40
104,8
104,9
105,1
104,7
104,93
105,04
104,86
104,93

Plan sytuacyjno–wysokościowy

BRANŻA DROGOWA

skala 1:500

LEGENDA:

— – granice działek
69 – numery działek
— – krawężnik betonowy wysoki 15/30cm
— – krawężnik betonowy obniżony 15/22cm
– – – – krawężnik betonowy wtopiony 15/22cm
— – opornik betonowy wtopiony 12/25cm
– – – – obrzeże betonowe 8/30cm
- - - - - ściek z obniżonej kostki betonowej
▨ – jezdnia z kostki betonowej
▨ – zjazdy z kostki betonowej (kolorowej)
▨ – dojścia piesze z kostki betonowej (szarej)
▨ – istniejące nawierzchnia asfaltowa
■ – pobocze szer. 0,5m z KŁSM 0/31,5mm gr. 15cm
▨ – tereny zielone (humus gr. 10cm i obsianie trawa)
▨ – tereny zielone (humus gr. 10cm i obsianie trawa) wraz z wyminą gruntu zgodnie z przekrojem
▨ – istniejący rów do odmulenia
■ – betonowy ściek korytkowy wg KPED 01.03
▨ – umocnienie powierzchniowe kostką granitową 9/11cm na warstwie betonu C12/15 gr. 15cm
▨ – wykonanie naw. tłuczniowej 0/31,5mm gr. 15cm
⏢ – skarpy nasypu do prfilowania (regulacji) z humsowaniem gr. 10cm i obsianiem
○—○ – dwudzielne rury osłonowe ø160mm
○—○ – dwudzielne rury osłonowe ø110mm

Oświetlenie uliczne

— – przebudowywany kabel elektryczny
•—● – przebudowywane latarnie uliczne
×—× – przebudowywany kabel elektryczny
○—○ – rury osłonowe na proj. kablach

PRZEDSIĘBIORSTWO PROJEKTOWO–USŁUGOWE
"SYSTEM A"
Antoni Przybylski
62–200 Gniezno; ul. Świętokrzyska 20
tel. 692 027 937; e–mail: systema.przybylski@gmail.com

TEMAT:			SKALA:	1:500
			NR RYS:	–
Przebudowa drogi gminnej nr 0061181F w m. Osogóra, gm. Świebodzin			STADIUM:	PW
			BRANŻA:	drogowa
TREŚĆ:	Plan sytuacyjno–wysokościowy		DATA:	11.2023
AUTORZY OPRACOWANIA:		NR UPR.	SPECJ. UPR.	PODPIS
PROJEKTANT:	mgr inż. ANTONI PRZYBYLSKI	LBS/0024/PWOD/14	DROGOWA	