

# Studnia D2 1:25

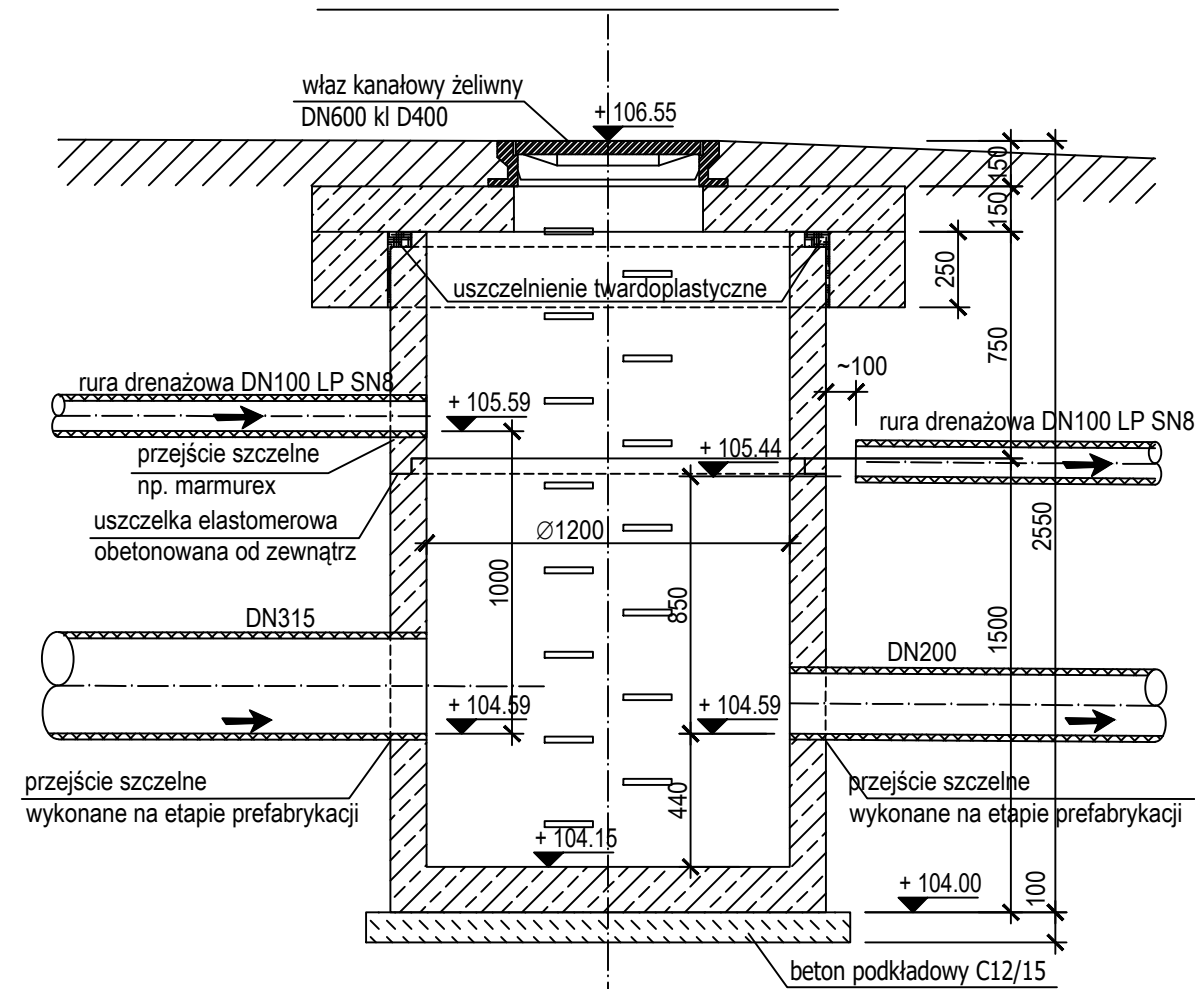

## Widok z góry

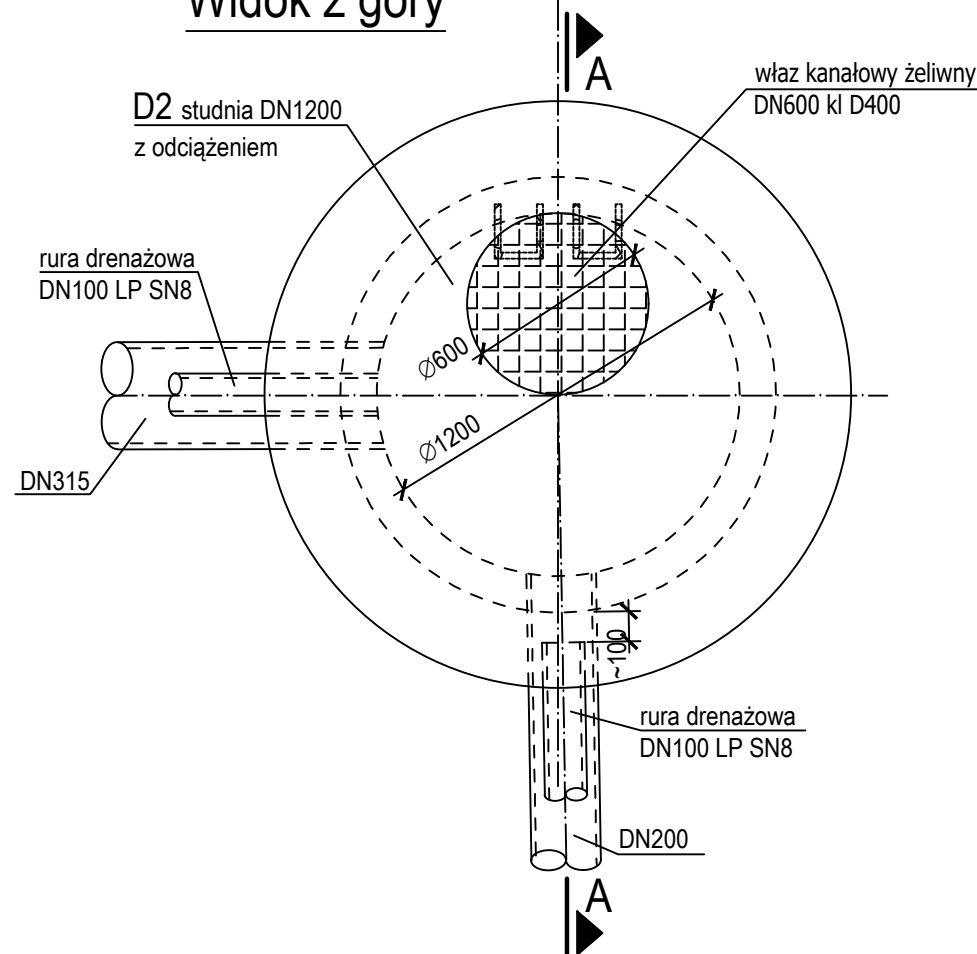

## Przekrój A - A

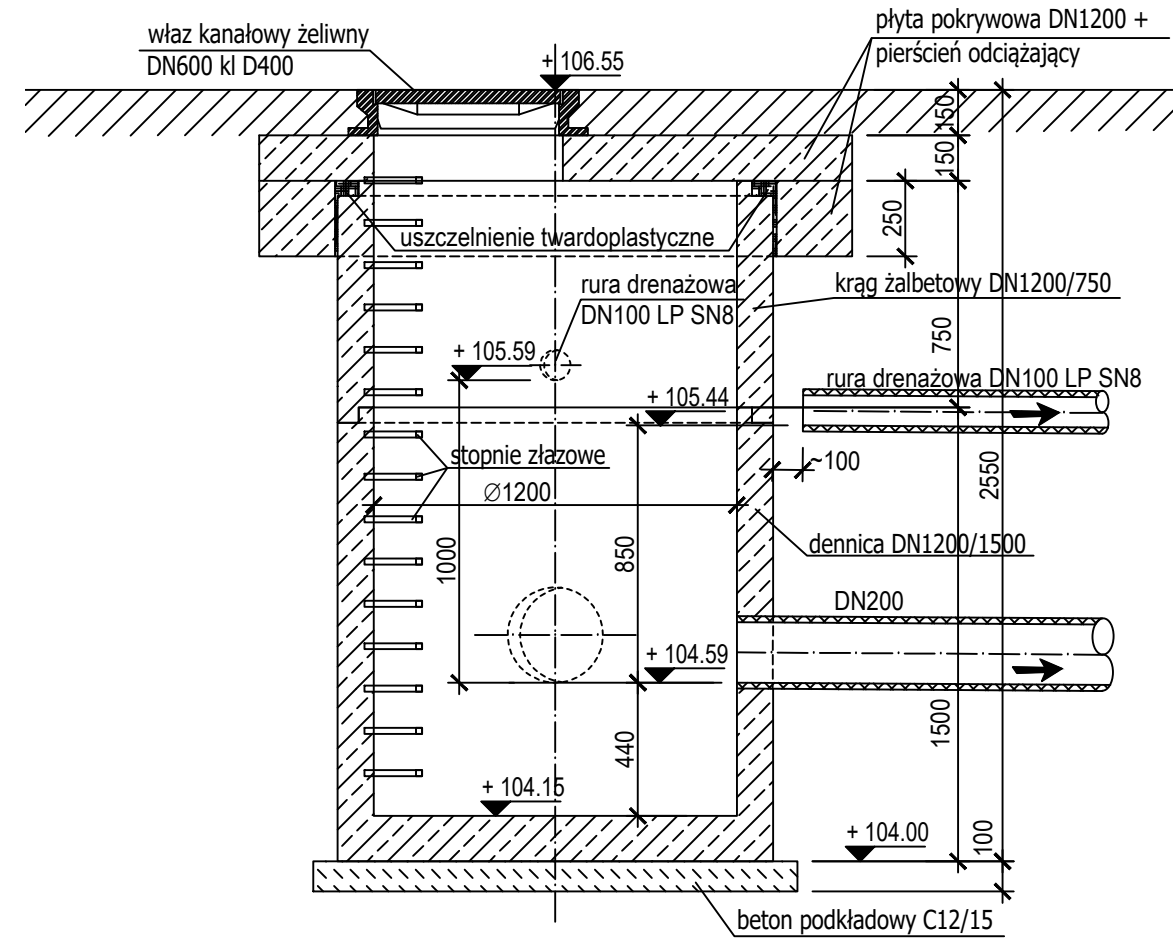

### UWAGA :

- Jeżeli nie zaznaczono inaczej wszystkie wymiary podano w [mm].
- Rzędne wysokościowe podano w [m].
- Izolacja przeciwwilgociowa: wierzchni beton podkładowy i studzienkę od zewnątrz pomalować 2x abizol R+P.

|  |                       |                                    |
|--|-----------------------|------------------------------------|
| INWESTYCJA:<br>ODWODNIENIE DROGI GMINNEJ ULICY<br>OSIEDLOWEJ W JÓZEFOSŁAWIU,<br>GMINA PIASECZNO              |                       |                                    |
| nr ew.działki 23/72, 160/1, 160/2 obręb: 0019 Józefosław<br>Jednostka ewidencyjna: gmina Piaseczno, 141804_5 |                       |                                    |
| STADIUM:<br>PROJEKT TECHNICZNY   |                       |                                    |
| INWESTOR:<br>Burmistrz Miasta i Gminy Piaseczno<br>05-500 Piaseczno<br>ul. Kościuszki 5                      |                       |                                    |
| OPRACOWANIE:<br>O. SP. Z O.O.<br>ul. Lucerny 94<br>04-687 Warszawa   |                       |                                    |
| TYTUŁ RYSUNKU:<br>STUDNIA D2   |                       |                                    |
| OPRACOWANIE:<br>mgr inż. MICHAŁ OLEKSIK  | NR UPR.:<br>St-205/83 | PODPIS:<br>mgr inż. JANUSZ OLEKSIK |
| PROJEKT:<br>mgr inż. JANUSZ OLEKSIK  | NR UPR.:<br>St-205/83 | PODPIS:<br>mgr inż. JANUSZ OLEKSIK |
| PT   | KD                    | 04                                 |
| FAZA   | BRANŻA                | NR RYSUNKU                         |
| SKALA:   | 1:25                  |                                    |
| DATA:  | 09.2021               |                                    |