

Elewacja E-09

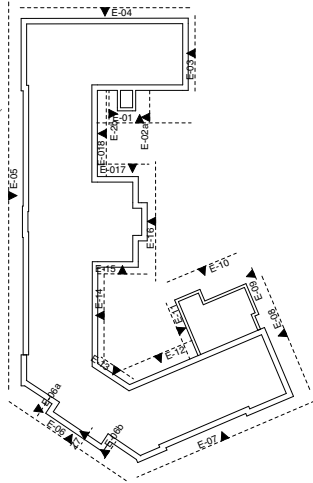

UWAGA:
WSZYSTKIE WYMIARY NALEŻY SPRAWDZIĆ NA BUDOWIE!

| | | |
|--|--------------------------------|------------------------------------|
| Jednostka Projektowa | | |
| <div>ArchMark®</div> <div>PRACOWNIA ARCHITEKTURY I KONSTRUKCJI</div> <div>38-400-KROSNO UL. LEWAKOWSKIEGO 25/409 TEL.013 43 644 00</div> | | |
| Nazwa zadania i adres obiektu budowlanego | | |
| „REMONT ELEWACJI I DACHU WRAZ Z JEGO DOCIEPLENIEM WYMIANĄ OKIEN POŁACIOWYCH I MONTAŻEM ŚNIEGOŁAPÓW W KOMPLEKSIE BUDYNKÓW I LICEUM OGÓLNOKSZTAŁCĄCEGO Z ODDZIAŁAMI DWUJĘZYCZNYMI W RAMACH ZADANIA PN " I LICEUM OGÓLNOKSZTAŁCĄCE Z ODDZIAŁAMI DWUJĘZYCZNYMI, UL. P. SKARGI 2- MODERNIZACJA BUDYNKU" W KROŚNIE NA DZ. NR EWID. 2503 - OBREB ŚRÓDMIEŚCIE 38-400 Krosno ul.PiotraSkargi 2, Nr ewid. działki 2503, obręb Śródmieście | | |
| Nazwa i adres Inwestora | | |
| GMINA MIASTO KROSNO | | |
| 38-400 Krosno ul. Lwowska 28 A | | |
| Nazwa rysunku | | |
| ELEWACJA E-09 | | |
| Stadium Projektu: | | |
| Projekt budowlany | | |
| Część Projektu | | |
| Projekt architektoniczno-budowlany | | |
| Zespół Projektowy | | |
| Specjalność : | Architektoniczna | Nr uprawnień: GP-2-8346-58/90 |
| Projektant | mgr inż.arch. MAREK ŁASKOŚ | |
| Specjalność : | Architektoniczna | Nr uprawnień: UAN-2-8346-234/87 |
| Sprawdzający | mgr inż.arch. WACŁAW ZIMA | |
| Specjalność : | Konstrukcyjno-budowlana | Nr uprawnień: GP.I UA.-8346/142/90 |
| Projektant | mgr inż. ROMAN ZIMKA | |
| Specjalność : | Konstrukcyjno-budowlana | Nr uprawnień: PDK/0170/POOK/13 |
| Sprawdzający | mgr inż. MARCIN ŁOJEK | |
| Specjalność : | Sieci i instalacje sanitarne | Nr uprawnień: ANB.V.7342-74/92 |
| Projektant | mgr inż. JANUSZ NIEZGODA | |
| Specjalność : | Sieci i instalacje sanitarne | Nr uprawnień: PDK/0009/PWOS/11 |
| Sprawdzający | mgr inż. JACEK ŁOJEK | |
| Specjalność : | Sieci i instalacje elektryczne | Nr uprawnień: PDK/0136/PWOE/04 |
| Projektant | mgr inż. KRZYSZTOF NOWAK | |
| Specjalność : | Sieci i instalacje elektryczne | Nr uprawnień: PDK/0016/PWOE/15 |
| Sprawdzający | mgr inż. SEBASTIAN PENAR | |
| Skala projektu | Data | Numer Rysunku |
| 1:100 | LISTOPAD 2019 | A09 |