

263/3
263/4

RV

i1

PsV

Br-RVI

RneND

502

RVI

600/4

262/3

1:100,00

RVI

RV

600/2

RV

PsV

1:200,00

RV

RV

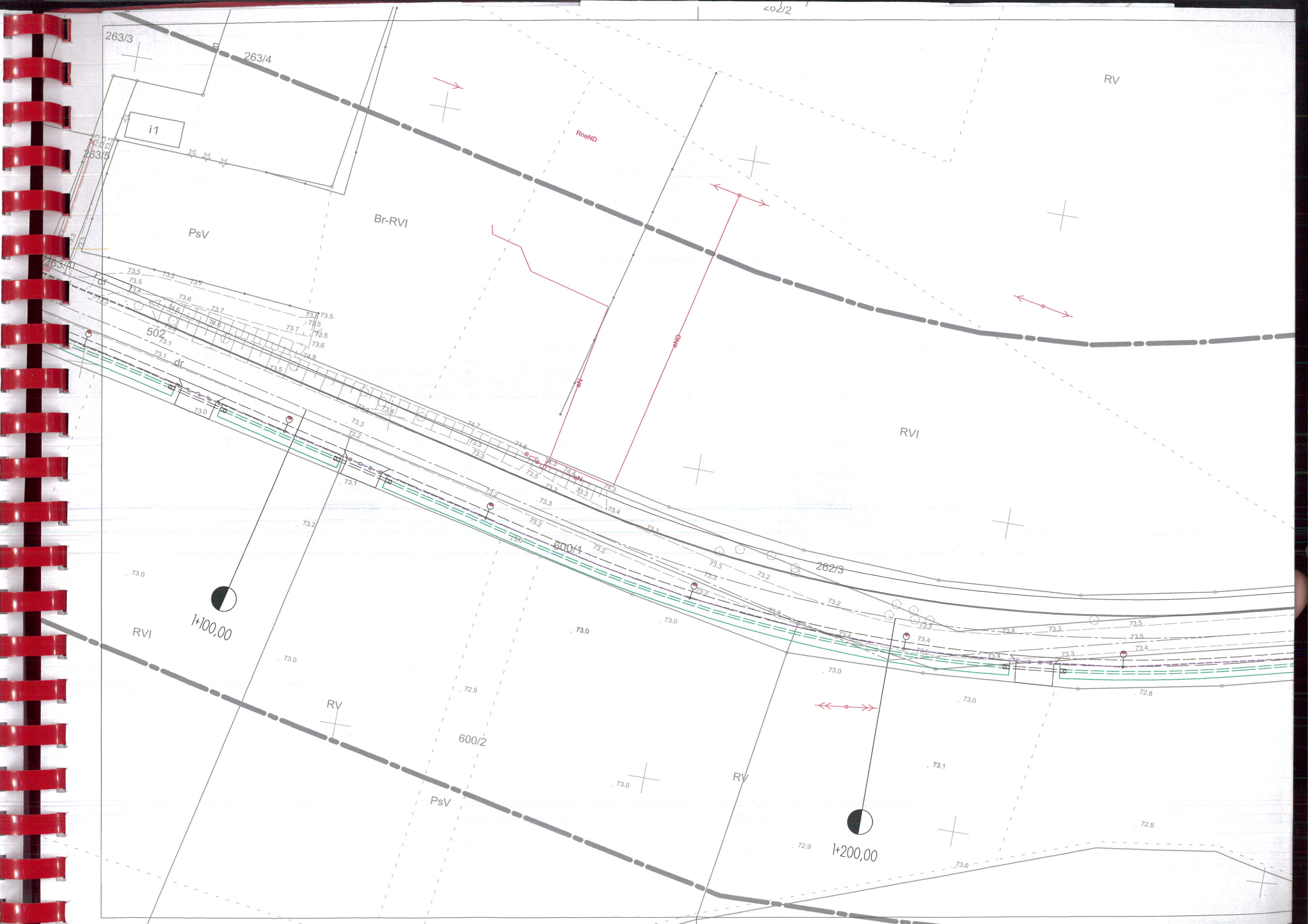



MAPA DO CELÓW PROJEKTOWYCH
SKALA 1:500

Województwo: wielkopolskie
Powiat: nowotomyski
Id. obs.: 301504_4, Nowy Tomysl, 301504_5 Nowy Tomysl - obszar wiejski
Id. obręb: 301504_4.0001 Nowy Tomysl, 301504_5.0010 Paproc
Seksja: 5.175.30.14.3.3, 5.175.30.19.1.1, 5.175.30.19.1.2, 5.175.30.19.2.1, 5.175.30.19.2.2, 5.175.30.20.1.1, 5.175.30.15.3.3
Układ współrzędnych: 2000-18'
Układ wysokości: PL-KRON86-NH
Nr zam.: GK.6642.1579.2018
Stan aktualny na dzień: 21.08.2018
w zasięgu zlecenia
KARTA 2

Sporządził:
TALAR Geodezja
Michał Gromadziński
Bieżdrowo 9A/4, 64-510 Wronki
NIP 787-203-42-32, www.geodezjatalar.pl
tel.: +48 606 894 389
inż. Michał Gromadziński
GEODETA UPRAWNIONY
upr. nr 22691

Poświadczam, że niniejszy dokument został opracowany w wyniku prac geodezyjnych i kartograficznych, których rezultaty zawiera operat techniczny wpisany do ewidencji materiałów państwowego zasobu geodezyjnego i kartograficznego
STAROSTA NOWOTOMYSKI
P.3015 2018
2018-12-20
(Data wpisania operatu technicznego do operatu technicznego)
(Imię, nazwisko i podpis osoby reprezentującej organ)

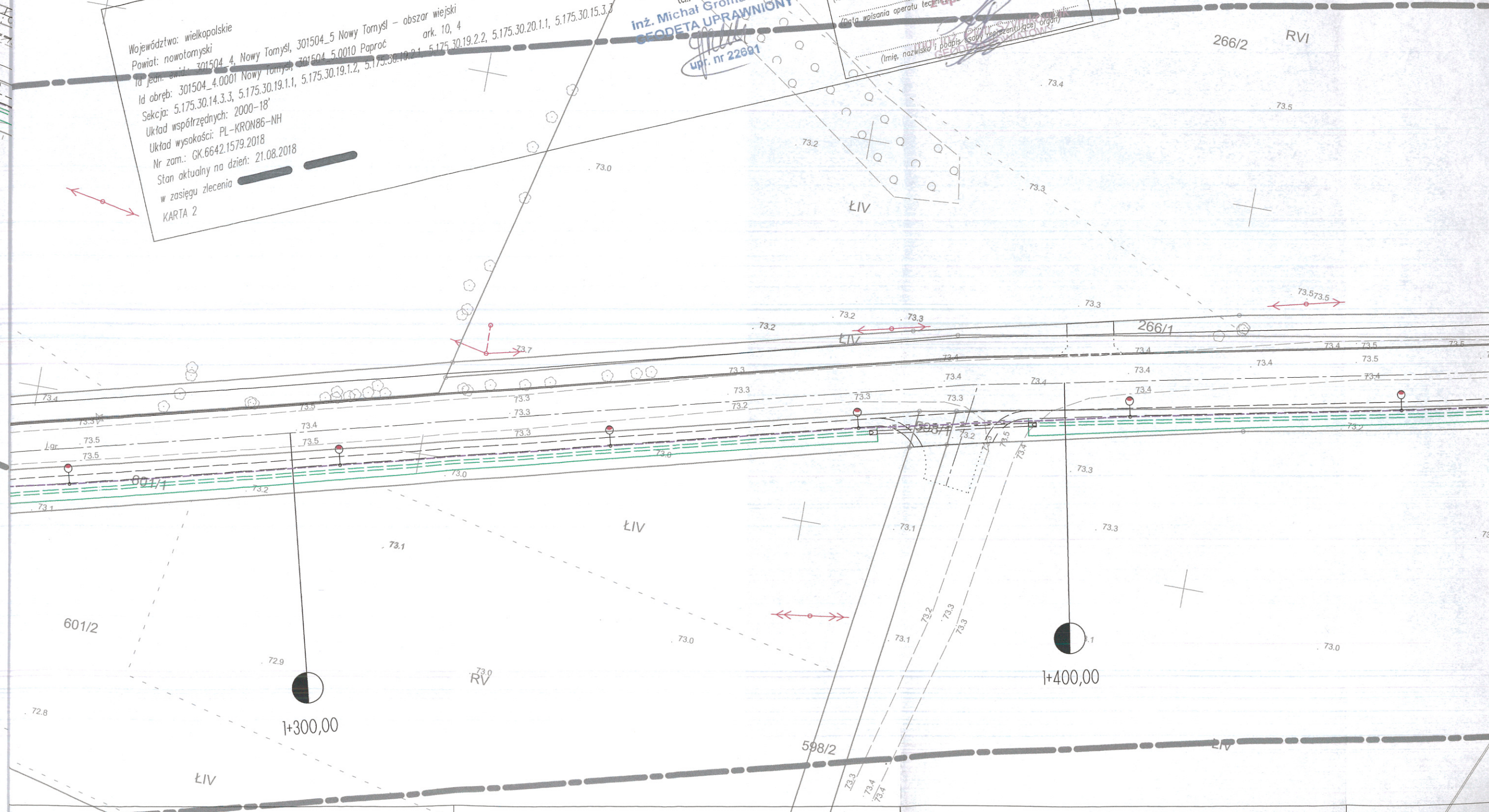

+300,00

+400,00

