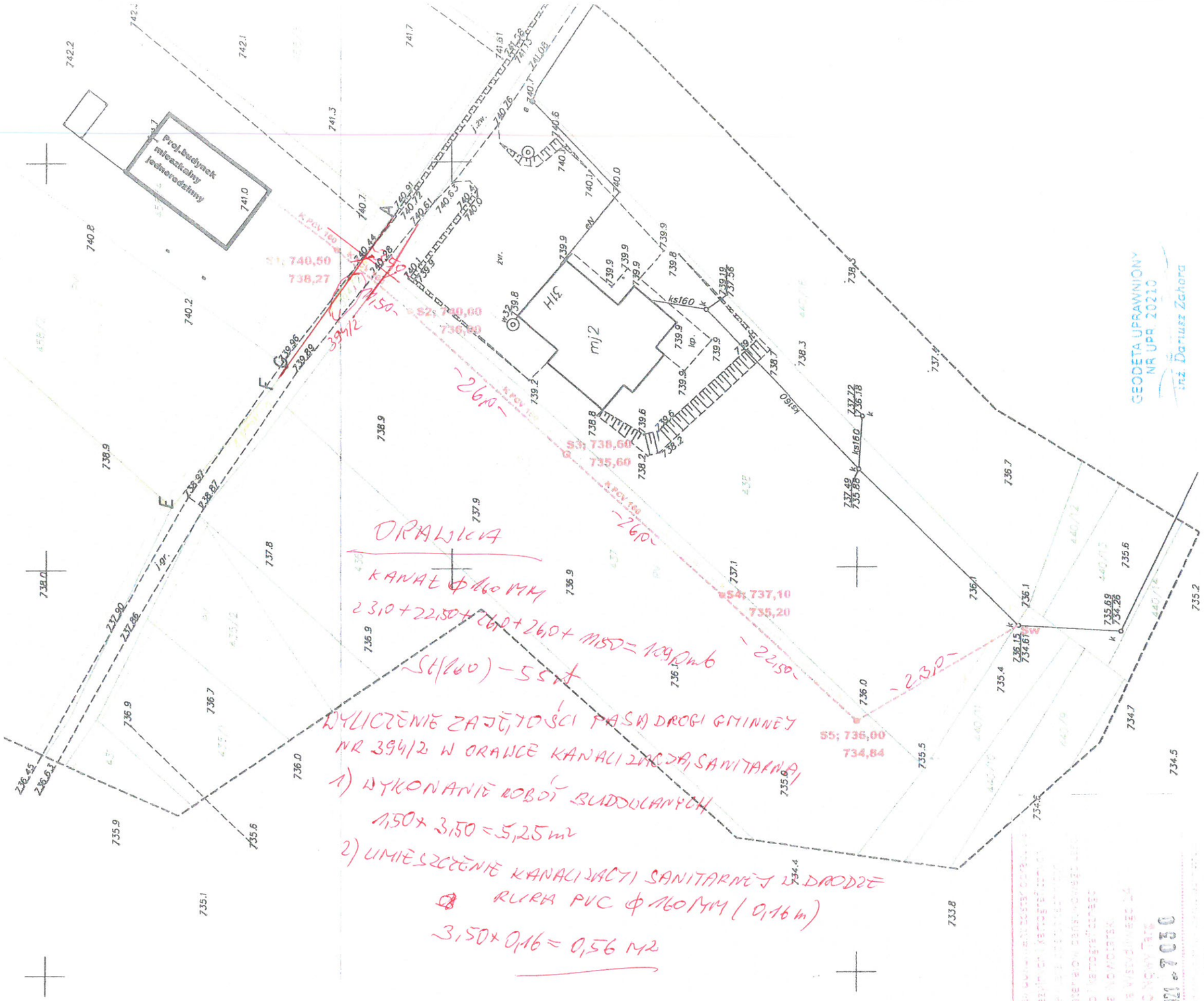

ORAWKA

KANAŁ Φ160 MM

23,0+22,50+26,0+26,0+11,50=109,0 mb

St(160) - 5 sztuk

WYLICZENIE ZAJĘTOŚCI PASA DROGI GMINNEJ NR 394/2 W ORAWCE KANALIZACJA SANITARNA

1) WYKONANIE ROBÓT BUDOWLANYCH

1,50 × 3,50 = 5,25 m²

2) UMIESZCZENIE KANALIZACJI SANITARNEJ W DRODZE RURA PVC Φ160 MM (0,16 m)

3,50 × 0,16 = 0,56 m²

GEODETA UPRAWNIONY NR UPR 20210 inż. Dariusz Zahora

P.1211.2021 - 7030

28. 10. 2021

LEGENDA :

PROJEKTOWANY PRZYŁĄCZ KANALIZACYJNY

KONSTRUKTOR BIURO PROJEKTOWE PAWEŁ POLACZEK
Orawka 52, 34-480 Jabłonka
www.konstruktor.podhale.pl
tel. 18 26 522 18, tel. kom. 602 709 313

OBIEKT	PRZYŁĄCZ KANALIZACYJNY
LOKALIZACJA	ORAWKA DZ. EWID. NR : 458/4, 394/2, 437, 438
PROJEKTOWAŁ:	mgr inż. Robert Smreczyński upr. budowlane nr ewid. MPA/237/PWOS/11
PRZEDMIOT RYSUNKU	ZAGOSPODAROWANIE TERENU

Data: 05.2022r.	Skala: 1 : 500	Nr. rys. Z-1
Branża: SANITARNA	Faza: PROJEKT BUDOWLANY	

RYSUNEK OPRACOWANY W PROGRAMIE:
ArchiCAD SE — Licencja nr: 8-5665112
INTRsoft IntelliCAD — Licencja nr: VL75-VBB9-M21A-W1LV