

STAROSTWO POWIATOWE W WEJHEROWIE
KANCELARIA OGÓLNA
wpl 06-10-2022
L.dz. podpis *KbN*

II
ZKŁADNIWE

(27)

ZGŁOSZENIE

budowy lub wykonywania innych robót budowlanych

(PB-2)

PB-2 nie dotyczy budowy i przebudowy budynku mieszkalnego jednorodzinnego.

Podstawa prawna: Art. 30 ust. 2 w zw. z ust. 4d ustawy z dnia 7 lipca 1994 r. – Prawo budowlane (Dz. U. z 2020 r. poz. 1333, z późn. zm.).

1. ORGAN ADMINISTRACJI ARCHITEKTONICZNO-BUDOWLANEJ

Nazwa: *STAROSTA WEJHEROWSKI*

2.1. DANE INWESTORA¹⁾

Imię i nazwisko lub nazwa: *GMINA SZEMUD*

Kraj: *POLSKA* Województwo: *POMORSKIE*

Powiat: *WEJHEROWSKI* Gmina: *SZEMUD*

Ulica: *KARTUSKA* Nr domu: *13* Nr lokalu:

Miejscowość: *SZEMUD* Kod pocztowy: *84-217* Poczta: *SZEMUD*

Email (nieobowiązkowo):

Nr tel. (nieobowiązkowo): *502643859*

2.2. DANE INWESTORA (DO KORESPONDENCJI)¹⁾

Wypełnia się, jeżeli adres do korespondencji inwestora jest inny niż wskazany w pkt 2.1.

Kraj: Województwo:

Powiat: Gmina:

Ulica: Nr domu: Nr lokalu:

Miejscowość: Kod pocztowy: Poczta:

Adres skrzynki ePUAP²⁾:

3. DANE PEŁNOMOCNIKA¹⁾

Wypełnia się, jeżeli inwestor działa przez pełnomocnika.

pełnomocnik

pełnomocnik do doręczeń

Imię i nazwisko:

Kraj: Województwo:

Powiat: Gmina:

Ulica: Nr domu: Nr lokalu:

Miejscowość: Kod pocztowy: Poczta:

Adres skrzynki ePUAP²⁾:

Email (nieobowiązkowo):
Nr tel. (nieobowiązkowo):

4. INFORMACJE O ROBOTACH BUDOWLANYCH

Rodzaj, zakres i sposób wykonywania: PRZEBUDOWA DROGI GMINNEJ
W ISTNIEJĄCYM PASIE DROGOWYM POPRZEC UKŁOŻENIE NOWEJ NAWIERZCHI
Z PEŁT DROGOWYCH TYPU JOMB GRUB. 12,5CM WRAZ Z UKSZTAŁTOWANIE
POBOCZY NA PRZEDNIO WYBUDOWANEJ NAWIERZCHNI DROGOWEJ
Z KAMIENIA KAMARNEGO. • DŁUGOŚĆ PRZEBUDOWYwanej DROGI
WYNOŚI 423,00 m.
Planowany termin rozpoczęcia³⁾: 28.10.2022r.

5. DANE NIERUCHOMOŚCI (MIEJSCE WYKONYWANIA ROBÓT BUDOWLANYCH)¹⁾

Województwo: POMORSKIE
Powiat: WEJHEROWSKI Gmina: SZEMUD
Ulica: KĄKOWA Nr domu:
Miejscowość: KIELNO Kod pocztowy:
Identyfikator działki ewidencyjnej⁴⁾: 482/17; 482/22; 482/47; 494; 483/1; 472/30; 472/46; 482/52

6. OŚWIADCZENIE W SPRAWIE KORESPONDENCJI ELEKTRONICZNEJ

Wyrażam zgodę Nie wyrażam zgody

na doręczanie korespondencji w niniejszej sprawie za pomocą środków komunikacji elektronicznej w rozumieniu art. 2 pkt 5 ustawy z dnia 18 lipca 2002 r. o świadczeniu usług drogą elektroniczną (Dz. U. z 2020 r. poz. 344).

7. ZAŁĄCZNIKI

- Oświadczenie o posiadaniu prawa do dysponowania nieruchomością na cele budowlane.
 Pełnomocnictwo do reprezentowania inwestora (opłacone zgodnie z ustawą z dnia 16 listopada 2006 r. o opłacie skarbowej (Dz. U. z 2020 r. poz. 1546, z późn. zm.)) – jeżeli inwestor działa przez pełnomocnika.
 Potwierdzenie uiszczenia opłaty skarbowej – jeżeli obowiązek uiszczenia takiej opłaty wynika z ustawy z dnia 16 listopada 2006 r. o opłacie skarbowej.

Inne (wymagane przepisami prawa):

MAPA Z ZAZNACZONĄ LOKALIZACJĄ OBIEKTU

8. PODPIS INWESTORA (PEŁNOMOCNIKA) I DATA PODPISU

Podpis powinien być czytelny. Podpis i datę podpisu umieszcza się w przypadku dokonywania zgłoszenia w postaci papierowej.

Kelko wku Rysak 05.10.2022r.

¹⁾ W przypadku większej liczby inwestorów, pełnomocników lub nieruchomości dane kolejnych inwestorów, pełnomocników lub nieruchomości dodaje się w formularzu albo zamieszcza na osobnych stronach i dołącza do formularza.
²⁾ Adres skrzynki ePUAP wskazuje się w przypadku wyrażenia zgody na doręczanie korespondencji w niniejszej sprawie za pomocą środków komunikacji elektronicznej.
³⁾ W przypadku zgłoszenia budowy tymczasowego obiektu budowlanego w polu „Planowany termin rozpoczęcia” należy wskazać również planowany termin rozbiórki lub przeniesienia w inne miejsce tego obiektu.
⁴⁾ W przypadku formularza w postaci papierowej zamiast identyfikatora działki ewidencyjnej można wskazać jednostkę ewidencyjną, obręb ewidencyjny i nr działki ewidencyjnej oraz arkusz mapy, jeżeli występuje.

OPIS

do projektowanej przebudowy nawierzchni drogi gminnej w Kielnie
ul. Łąkowa

Własność gruntu :Gmina Szemud

Działki nr :182/17, 482/22, 482/47, 494, 483/1, 472/30, 472/46, 482/52

Inwestor : Gmina Szemud

1. Stan istniejący

Droga na projektowanym odcinku posiada nawierzchnię z kruszywa naturalnego łamanego. Wody opadowe odprowadzane są na pobocza drogi. W pasie drogowym istnieje sieć energetyczna nn 0,4kV, sieć teletechniczna abonencka, sieć wodociągowa, sieć gazowa średniego ciśnienia nie kolidujące z projektowanym zamierzeniem.

Ulica Łąkowa w Kielnie nie stanowi drogi publicznej w rozumieniu ustawy o drogach publicznych Dz.U.2021.1376 z dnia 2021.07.29.

2. Zakres objęty przebudową i sposób wykonania robót

Odcinek drogi przewidziany do przebudowy wynosi **456,00m** długości. Przebudowę zaprojektowano w pasie istniejącego koryta drogi. Przebudowa polegać będzie na ułożeniu nawierzchni z płyt betonowych Jomb na istniejącej nawierzchni z kamienia łamanego i wynosić będzie **4,00 m** szerokości /zawrotka o szerokości **8,00m/**. Pobocza drogi o szerokości **0,50 m** wykonane będą z gruzu betonowego o frakcji do 40mm, który zostanie zasypany warstwą kruszywa łamanego o grub. **5 cm**.

Przewidziano zachowanie istniejących rzędnych nawierzchni drogi, a tym samym wykorzystanie kruszywa kamiennego jako dolnej warstwy podbudowy.

Nie przewiduje się zasadniczych korekt łuków poziomych oraz spadków pionowych na odcinku projektowanej przebudowy. Istniejąca infrastruktura techniczna / sieć energetyczna nn 0,4kV, sieć teletechniczna abonencka, sieć wodociągowa, sieć gazowa

średniego ciśnienia , pozostanie bez naruszenia z zachowaniem właściwej warstwy przykrycia gruntem . Ułożenie nawierzchni z płyt betonowych JOMB nie będzie wpływać negatywnie na istniejącą infrastrukturę techniczną .

Projektowana przebudowa drogi nie koliduje z zadrzewieniem i zakrzaczeniem . Drzewa usytuowane blisko drogi zostaną zabezpieczone przed uszkodzeniem podczas prowadzenia robót drogowych żerdziami drewnianymi na wysokość 3,00m

Konstrukcja nawierzchni składać się będzie z następujących warstw :

1. Podbudowa z kamienia łamanego grub. ok. 15 cm /istniejąca nawierzchnia drogi/
2. **Warstwa wyrównująca podbudowy z kruszywa naturalnego grub. 12 cm /mieszanka żwirowa o uziarnieniu od 0 do 8mm/**
3. **Nawierzchnia z płyt JOMB podwójnie zbrojonych grub. 12,5cm na poduszce piaskowej przesianej /uziarnienie od 0 do 2mm , grub. 3 cm /**
4. **Pobocza drogi z gruzu betonowego frakcji do 40,00mm z 30% domieszką kruszywa naturalnego grub.15 cm , zasypane od góry kruszywem łamanym z domieszką żwiru 50/50 grub. 5 cm**

Załączniki :

1. Plan sytuacyjny na mapie do celów informacyjnych w skali 1:1000
2. Plan orientacyjny na mapie ewidencyjnej w skali 1: 2000
3. Przekrój konstrukcyjny w skali 1: 20

Opracował:



Stefan Miotke

Lipiec 2022r.

KOPIA MAPY ZASADNICZEJ Skala 1: 1000
 woj. POMORSKIE, pow. wejherowski
 Nazwa obrębu : Kielno
 Działki : 472/30,482/17,482/16,472/46,483/1,482/47,494,482/22
 Jednostka ewidencyjna : Szemud

Poświadczam zgodność niniejszej kopii z treścią materiału państwowego zasobu geodezyjnego i kartograficznego

Starosta Wejherowski

Id. ewidencyjne: GD.6642.2081.2022

2522-03-p1 *Notyjonk*

(data wpisania do zasobu) (podpis)

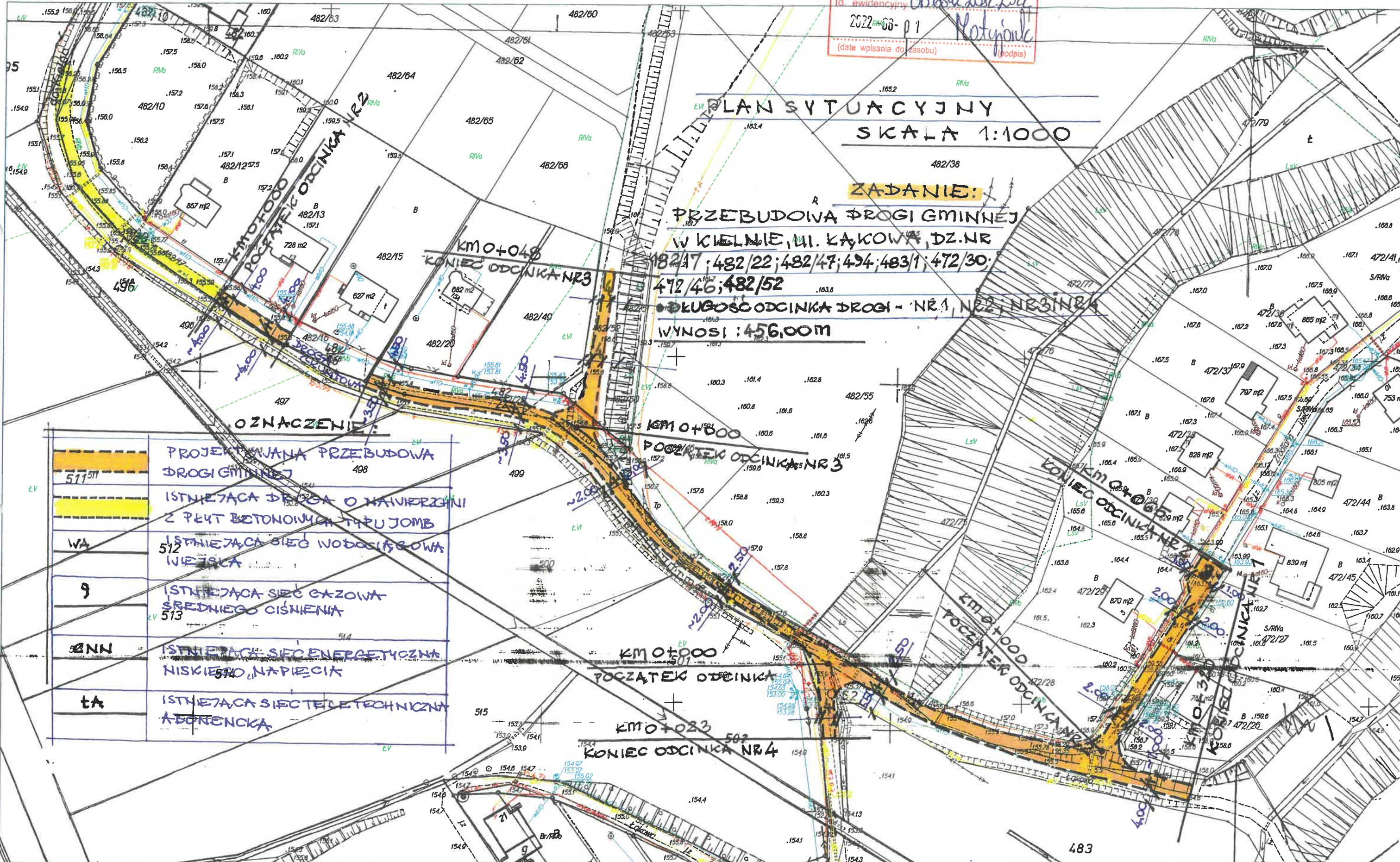

OZNACZENIE:

511	PROJEKTOWANA PRZEBUDOWA DRUGI GMINNEJ
512	ISTNIEJĄCA DRUGA O NAWIERZCHNI Z PEŁT BETONOWYCH TYPU JOMB
WA	ISTNIEJĄCA SIĘĆ WODOCIĄGOWA WIEJSKA
9	ISTNIEJĄCA SIĘĆ GAZOWA ŚREDNIEGO CIŚNIENIA
BNN	ISTNIEJĄCA SIĘĆ ENERGETYCZNA NISKIEGO NAPIĘCIA
TA	ISTNIEJĄCA SIĘĆ TELETECHNICZNA ABORTENCKA

PLAN RIVa ORIENTACYJNY
SKALA 1:1000

ZADANIE:
PRZEBUDOWA DRÓGI GMINNEJ
W KIELNIE, UL. KĄKOWA, DZ. NR 482/17,
482/22; 482/47; 494; 483/1; 472/30; 472/46; 482/52
DŁUGOSC PRZEBUDOWYwanej DRÓGI WNIOSI 456,00M

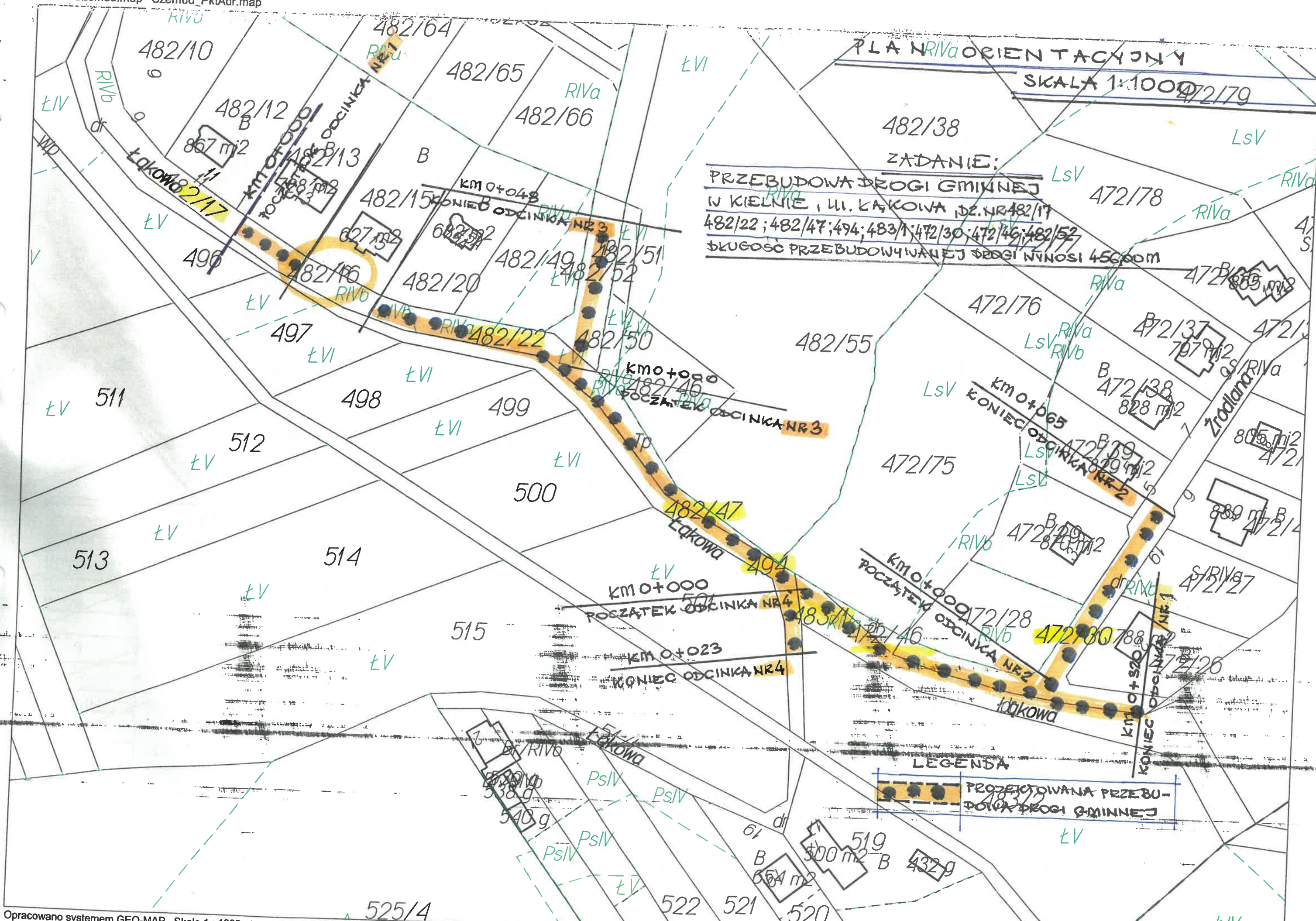

LEGENDA
PRZEBUDOWANA PRZEBUDOWA DRÓGI GMINNEJ

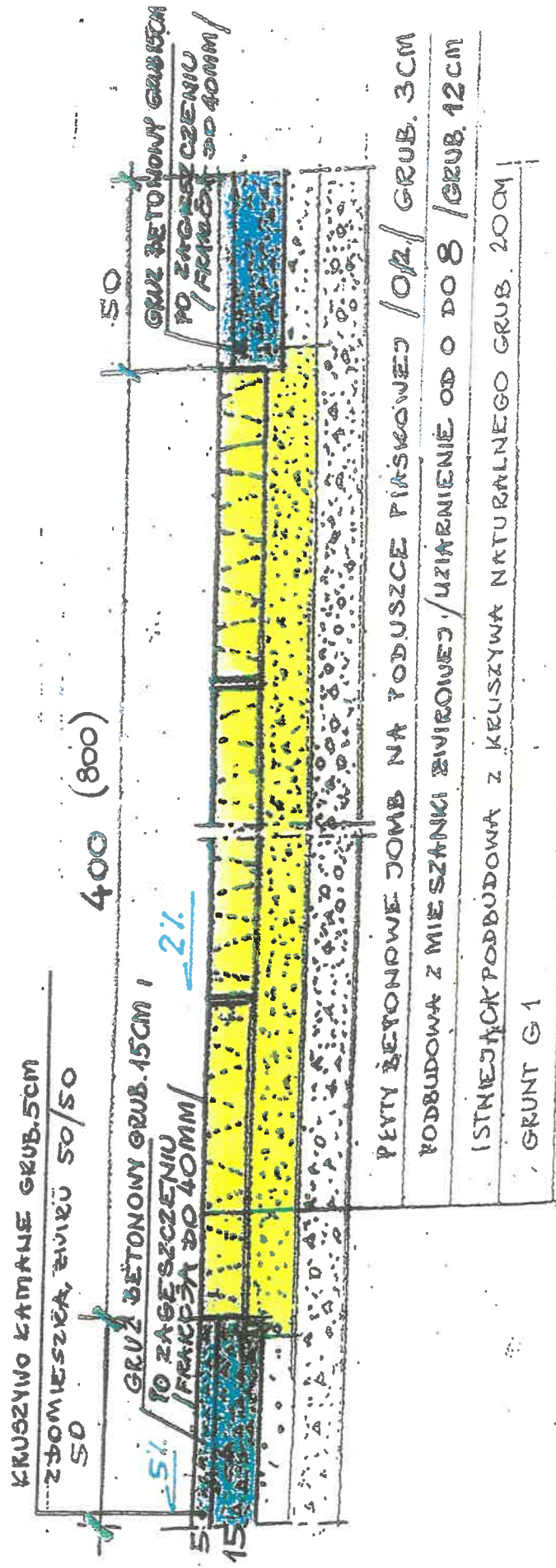

PRZEKROJ KONSTRUKCYJNY

SKALA 1:20

PRZEBUDOWA ODCINKA DRÓGI GMINNEJ

WE WSI KIELNO GMINA SZEMUD

UL. ŁĄKOWA

PLAN MAPY ZASADNICZEJ Skala 1: 1000
 POMORSKIE, pow. wejherowski
 wa obręb: Kielno
 tki : 472/30,482/17,482/16,472/46,483/1,482/47,494,482/22
 nostka ewidencyjna : Szemud

Poświadczam zgodność niniejszej kopii
 z treścią materiału państwowego zasobu
 geodezyjnego i kartograficznego
 Starosta Wejherowski
 Id. ewidencyjna: GD.6542.2022.2022
 2522 rok 68 - p 1
 (data wpisania do zasobu)

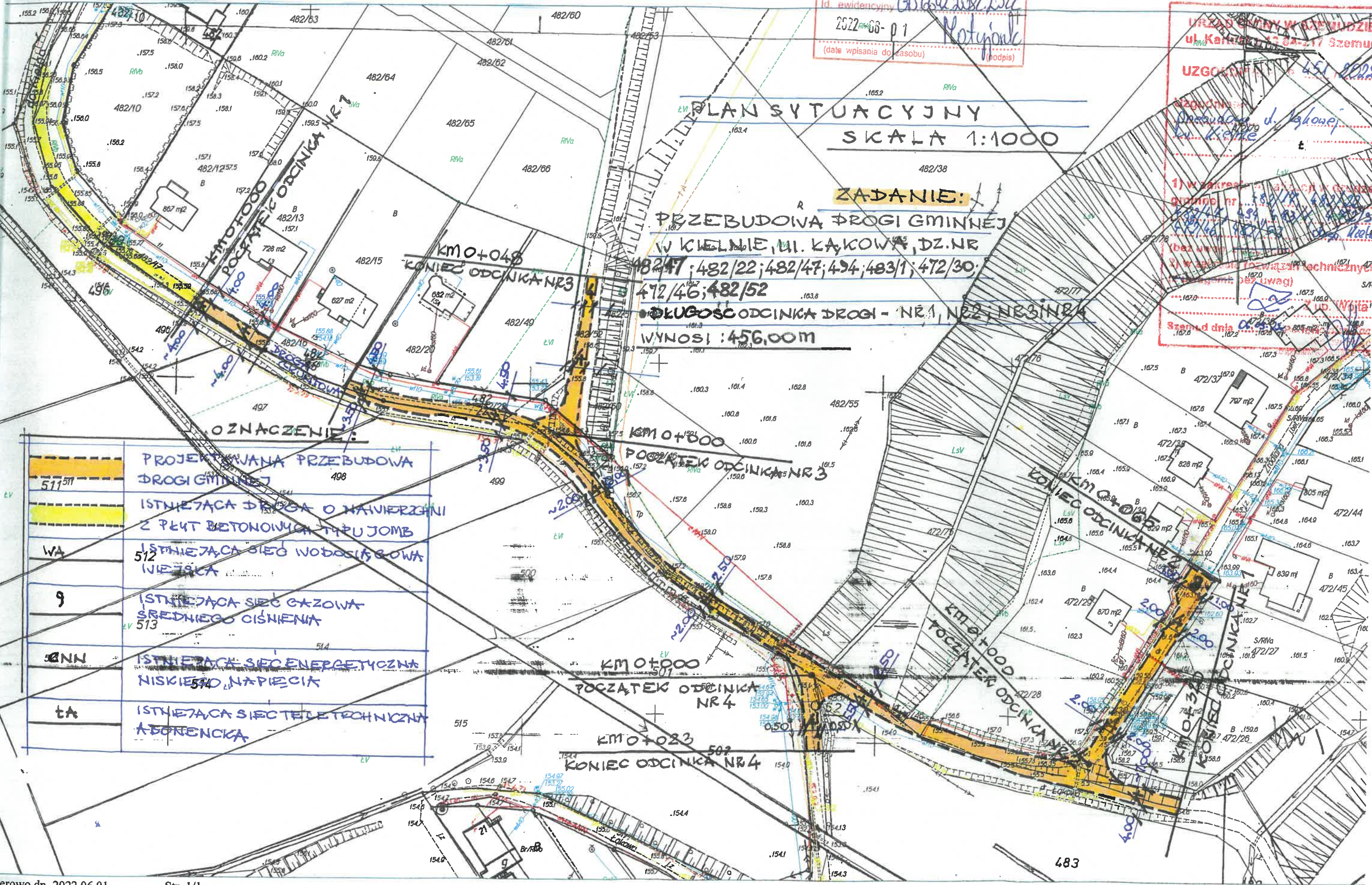

URZĄD GMINY W SZEMUDZIE
 ul. Karłowicza 12 84-217 Szemud
 UZGODNIŁ
 (signature)
 1) W zakresie...
 2) W zakresie...
 Szemud dnia 02.06.2022

KOPIA MAPY ZASADNICZEJ Skala 1: 1000
 woj. POMORSKIE, pow. wejherowski
 nazwa obrębu : Kielno
 działki : 472/30,482/17,482/16,472/46,483/1,482/47,494,482/22
 jednostka ewidencyjna : Szemud

Gminne Przedsiębiorstwo Komunalne
 Szemud Sp. z o.o.
 ul. Szkolna 5, 84-217 Szemud
 tel. (58) 676 10 86
 NIP 588 24 22 590, REGON 365873449
 KRS 0000647015
 BDO 000138430
 Wzrocznie 235/22
 Treść jak w piśmie GK 7001852
 120422

Poświadczam zgodność niniejszej kopii z treścią materiału państwowego zasobu geodezyjnego i kartograficznego
 Starosta Wejherowski
 Id. ewidencyjny: 60.642.2082.2022
 2022-06-01
 (data wpisania do zasobu)
 [Podpis]

PLAN SYTUACYJNY
SKALA 1:1000

ZADANIE:
 PRZEBUDOWA DRÓGI GMINNEJ
 W KIELNIE, UL. KĄKOWA, DZ. NR
 472/30; 482/22; 482/47; 494; 483/1; 472/30;
 472/46; 482/52
 DŁUGOŚĆ ODCINKA DRÓGI - NR 1, NR 2, NR 3 I NR 4
 WYNOŚI : 456,00M

OZNACZENIE:

511	PROJEKTOWANA PRZEBUDOWA DRÓGI GMINNEJ
WA	ISTNIEJĄCA DRÓGA O NAWIERZCHNI Z PEKT BETONOWYCH TYPU JOMB
9	ISTNIEJĄCA SIĘĆ WODOCIĄGOWA WIEJSKA
513	ISTNIEJĄCA SIĘĆ GAZOWA ŚREDNIEGO CIŚNIENIA
514	ISTNIEJĄCA SIĘĆ ENERGETYCZNA NISKIEGO NAPIĘCIA
515	ISTNIEJĄCA SIĘĆ TELETECHNICZNA ABERENCKA

