Łączy Rysunek nr 3

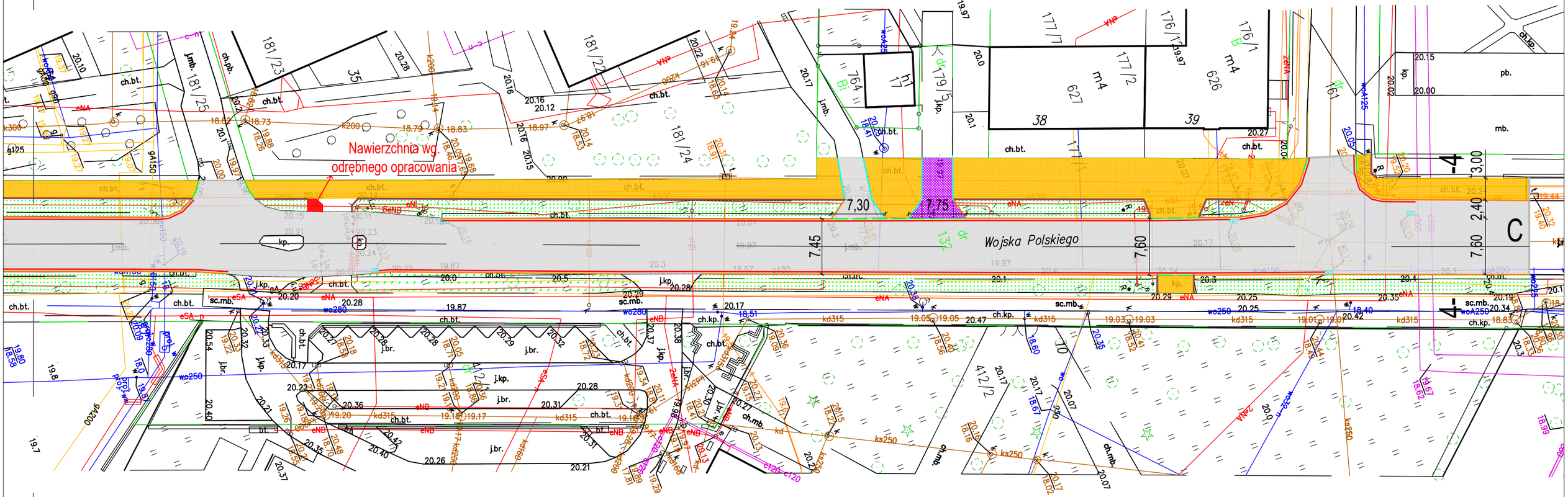

OZNACZENIA:

- Nawierzchnia jezdni z MMA (SMA 8 KR 3-4) gr. 4 cm
- Nawierzchnia miejsc postojowych z MMA (SMA 8 KR 3-4) gr. 4 cm
- Nawierzchnia miejsc postojowych/ zjazdów z kostki betonowej grafitowej gr. 8cm
- Nawierzchnia chodnika z płytek betonowych 30x30 płukanych gr. 5cm
- Nawierzchnia istniejąca do regulacji wysokości
- Zieleń
- Wpusty deszczowe
- Oś jezdni
- Krawężnik kamienny 15x30 wystający h=6 cm
- Krawężnik kamienny 15x30 wtopiony h=0 cm
- Krawężnik betonowy 15x30 wystający h=10 cm
- Krawężnik betonowy 15x30 wystający h=6 cm
- Krawężnik betonowy 15x22 wtopiony h=0/2 cm
- Ściek z kostki betonowej gr. 8 cm
- Opornik 12x25cm wtopiony h=0 cm
- Obrzeże betonowe 8x30cm wtopione

Obiekt: Remont ul. Wojska Polskiego w m. Lębork	Faza: D.P.
	Data: 1.2023
Treść: Plan sytuacyjny Odcinek C-D	Skala: 1:500
Projektował: mgr inż. Tadeusz Ejsmont upr. nr BK.II.F.7342/91/94 w zakresie budownictwa drogowego	Podpis:
	Nr rys. 2