MAPA DO CELÓW PROJEKTOWYCH

Oznaczenie zgłoszenia pracy geodezyjnej		**GKIV.4020.1.2235.2019**
Nazwa miejscowości		**Goczałków**
Jednostka ewidencyjna	Identyfikator	**021906_5**
	Nazwa	**Strzegom - ob. wiejski**
Obręb ewidencyjny	Identyfikator	**0002**
	Nazwa	**Goczałków**
Skala mapy		**1:500**
Nazwa układu współrzędnych	Prostokątnych płaskich	**PUWG 2000/15**
	Układu wysokości	**PL-EVRF2007-NH**
Oznaczenie granic obszaru, który był przedmiotem aktualizacji.		▬▬▬▬▬▬
Informacje o służebnościach gruntowych, mających wpływ na zagospodarowanie gruntów, zlokalizowanych w granicach projektowanej inwestycji.		**nie badano**
Data opracowania mapy		**14 listopad 2019r.**

Nie wyklucza się istnienia w terenie innych nie wykazanych na mapie urządzeń podziemnych, które nie były zgłoszone do inwentaryzacji lub o których brak jest informacji w instytucjach branżowych.

Osoba sporządzająca mapę:

inż. Stanisław Cecot
Geodeta Uprawniony
wg. zaśw. GUGiK nr 22122

GEOLEX
Stanisław Cecot
ul. Ks. Bernarda 5/2, 58-100 Świdnica
tel. 664 948 763, www.geolex.swidnica.pl
NIP 896 144 52 91 Regon 362217466

Poświadcza się,
że niniejszy dokument
został opracowany w wyniku prac
geodezyjnych i kartograficznych,
których rezultaty zawiera operat
techniczny wpisany do ewidencji
materiałów państwowego zasobu
geodezyjnego i kartograficznego

STAROSTA ŚWIDNICKI
Organ prowadzący państwowy zasób geodezyjny i kartograficzny

P.0219.2019.2851_1
Identyfikator ewidencyjny materiału zasobu

02.12.2019
Data wpisania operatu technicznego do ewidencji materiałów zasobu

z up. STAROSTY
PODINSPEKTOR
Jakub [illegible]dek
Imię, nazwisko i podpis osoby upoważnionej przez organ

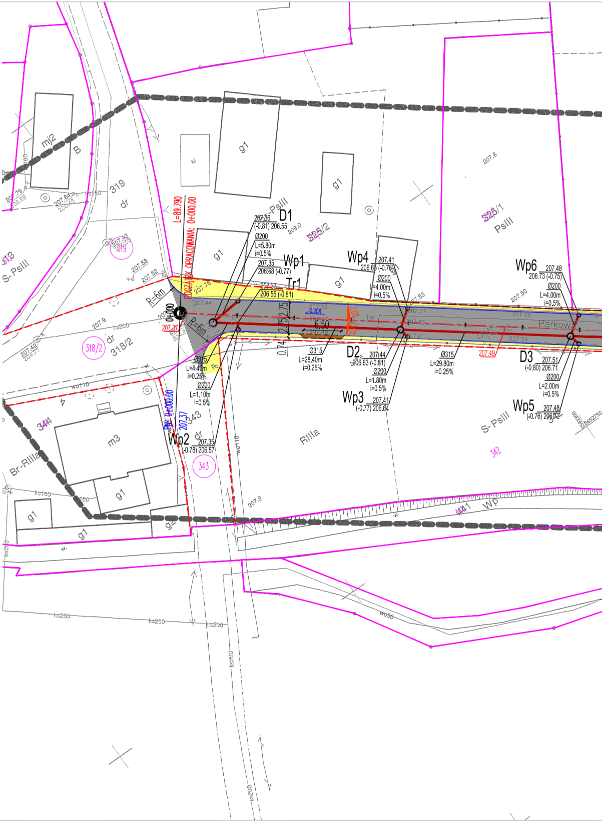

mj2
B
319
dr
318/2
318/2
319
g1
kl
325/2
325/1
PsIII
S-PsIII
313
S-PsIII
Br-PsIII
D1
207.36
(-0.81) 206.55
Ø200
L=5.80m
i=0.5%
Wp1
207.35
206.58 (-0.77)
Tr1
207.37
206.56 (-0.81)
Wp4
207.41
206.65 (-0.76)
Ø200
L=4.00m
i=0.5%
Wp6
207.48
206.73 (-0.75)
Ø200
L=4.00m
i=0.5%
L=-89.790
POCZĄTEK OPRACOWANIA: 0+000.00
R=6m
R=6m
0+000
207.37
2.75
2.75
0.74
6.50
0.20%
2.0%
2.0%
Parkowa
Ø315
L=28.40m
i=0.25%
D2
207.44
206.63 (-0.81)
Ø200
L=1.80m
i=0.5%
Wp3
207.41
(-0.77) 206.64
Ø315
L=29.80m
i=0.25%
207.49
D3
207.51
(-0.80) 206.71
Ø200
L=2.00m
i=0.5%
Wp5
207.48
(-0.76) 206.72
Ø315
L=4.40m
i=0.25%
Ø200
L=1.10m
i=0.5%
PW 0+000.00
207.37
Wp2
207.35
(-0.78) 206.57
343
dr
343
344
4
m3
g1
g1
g1
g2
Br-RIIIa
RIIIa
342
441
Wp
wo110
wo90
ks200
ks160
207.9
207.6
207.58
207.52
207.76
207.44
207.53
207.50

Nazwa pliku: P-229_C3D14_PB_03052020_42_wydruk.dwg

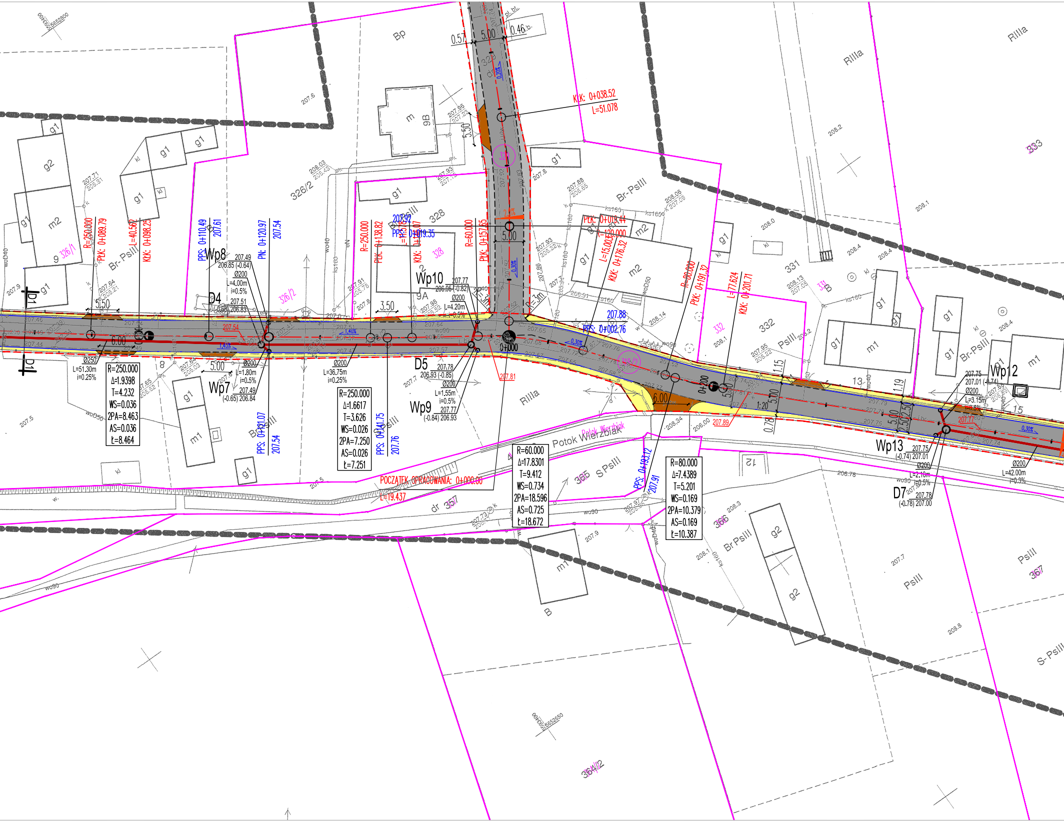

POCZĄTEK OPRACOWANIA: 0+000.00
L=19.437
Potok Wierzbiak
R=250.000
Δ=1.9398
T=4.232
WS=0.036
2PA=8.463
AS=0.036
ℓ=8.464
R=250.000
Δ=1.6617
T=3.626
WS=0.026
2PA=7.250
AS=0.026
ℓ=7.251
R=60.000
Δ=17.8301
T=9.412
WS=0.734
2PA=18.596
AS=0.725
ℓ=18.672
R=80.000
Δ=7.4389
T=5.201
WS=0.169
2PA=10.379
AS=0.169
ℓ=10.387
KłK: 0+038.52
L=51.078
PŁK: 0+019.44
R=120.000
L=15.005
KłK: 0+176.32
R=80.000
PŁK: 0+191.32
L=77.624
KłK: 0+201.71
R=250.000
PŁK: 0+089.79
L=40.56
KłK: 0+098.25
PPS: 0+110.49
207.61
PN: 0+120.97
207.54
R=250.000
PŁK: 0+138.82
PPS: 0+019.35
207.92
R=60.000
PŁK: 0+157.65
PPS: 0+131.07
207.54
PPS: 0+141.75
207.76
PPS: 0+002.76
207.88
PPS: 0+193.12
207.91
0+000
0+200
Wp7
Wp8
Wp9
Wp10
Wp12
Wp13
D1
D4
D5
D7
Ø200
Ø250
L=51.30m
i=0.25%
L=36.75m
i=0.25%
L=4.00m
i=0.5%
L=1.80m
i=0.5%
L=4.20m
i=0.5%
L=1.55m
i=0.5%
L=3.15m
i=0.5%
L=2.10m
i=0.5%
L=42.00m
i=0.3%
207.49
206.85 (-0.64)
207.51
206.83
207.49
(-0.65) 206.84
207.77
206.95 (-0.82)
207.78
206.93 (-0.85)
207.77
(-0.84) 206.93
207.75
207.01 (-0.74)
207.75
(-0.74) 207.01
207.78
(-0.78) 207.00
5.50
6.00
5.00
3.50
0.57
0.46
1.15
1.19
0.78
2.50
1:20
R=3m
1,40%
2,0%
0,20%
0,30%
207.54
207.81
207.89
Bp
RIIIa
Br-PsIII
PsIII
S-PsIII
B
dr
326/1
326/2
328
331
332
333
357
364/2
365
366
367
g1
g2
m
m1
m2
kl
wo90
woD50
woD40
ks160
9B
9A

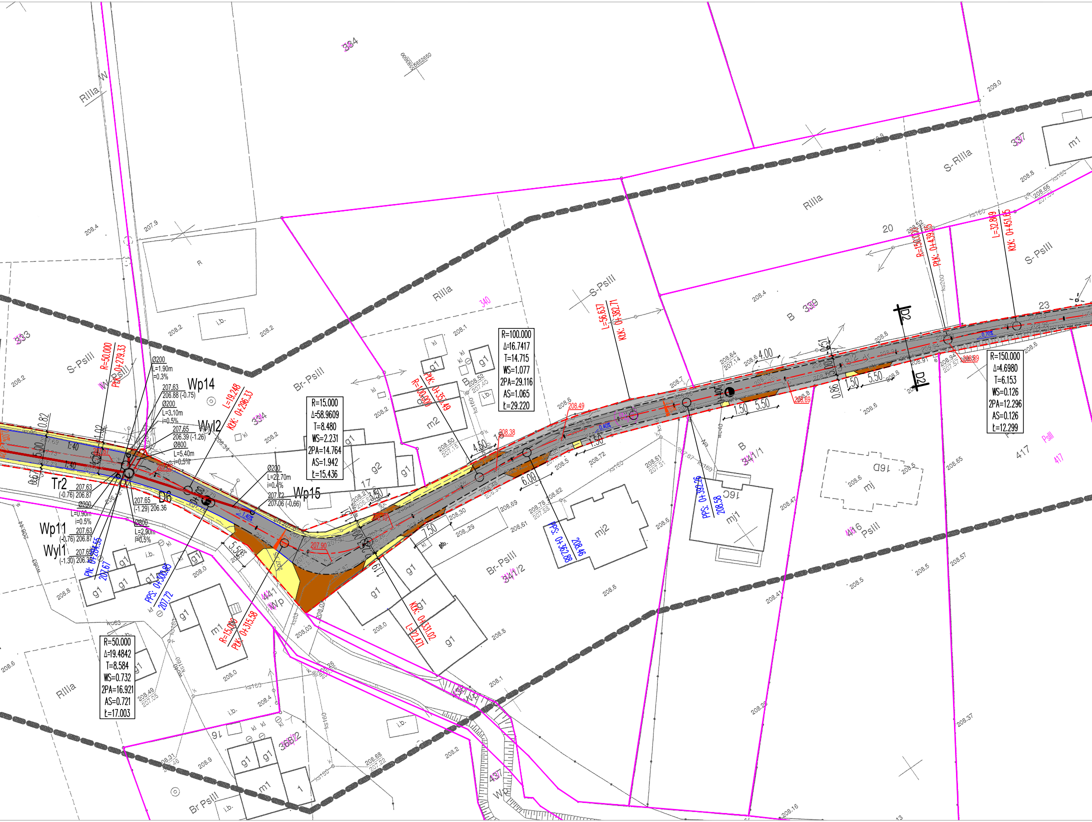

R=15.000
Δ=58.9609
T=8.480
WS=2.231
2PA=14.764
AS=1.942
Ł=15.436
R=100.000
Δ=16.7417
T=14.715
WS=1.077
2PA=29.116
AS=1.065
Ł=29.220
R=150.000
Δ=4.6980
T=6.153
WS=0.126
2PA=12.296
AS=0.126
Ł=12.299
R=50.000
Δ=19.4842
T=8.584
WS=0.732
2PA=16.921
AS=0.721
Ł=17.003
R=50.000
PKŁ 0+279.33
L=19.248
KŁK: 0+296.33
R=100.000
PKŁ: 0+357.49
L=56.637
KŁK: 0+382.71
R=150.000
PKŁ: 0+439.55
L=32.869
KŁK: 0+451.65
R=15.000
PKŁ: 0+315.58
KŁK: 0+333.02
L=72.471
PPS: 0+300.88
207.72
PN: 0+284.55
207.67
PPS: 0+362.88
208.46
PPS: 0+392.26
208.58
Wp14
Wyl2
Wp15
Wp11
Wyl1
Tr2
D6
D2
Ø200
L=1.90m
i=0.3%
207.63
206.88 (-0.75)
Ø200
L=3.10m
i=0.5%
207.65
206.39 (-1.26)
Ø800
L=5.40m
i=0.5%
207.63
(-0.76) 206.87
Ø200
L=0.90m
i=0.5%
207.63
(-0.76) 206.87
207.65
(-1.30) 206.35
207.65
(-1.29) 206.36
Ø800
L=2.90m
i=0.5%
Ø200
L=22.70m
i=0.4%
207.72
207.06 (-0.66)
5.00
0.82
1.02
0.67
1.40
1.40
5.50
4.50
6.00
7.50
1.50
5.50
1.50
5.50
4.00
0.51
0.86
1.00
208.49
208.38
208.69
208.89
207.90
384
340
334
333
339
337
341/1
341/2
416
417
368/2
437
444/1
RIIIa
RIIIa W
S-RIIIa
S-PsIII
Br-PsIII
W-PsIII
B
PsIII
Br PsIII
Wp
R
i.b.
kl
m1
m2
mj
mj1
mj2
g1
g2
17
20
23
16D
16C
209.0
208.4
207.9
208.2
208.1
208.6
208.5
208.8
208.0
208.7
208.72
208.65
208.57
208.41
208.37
208.16
208.3
208.9
208.03
ks160
ks200
wo40

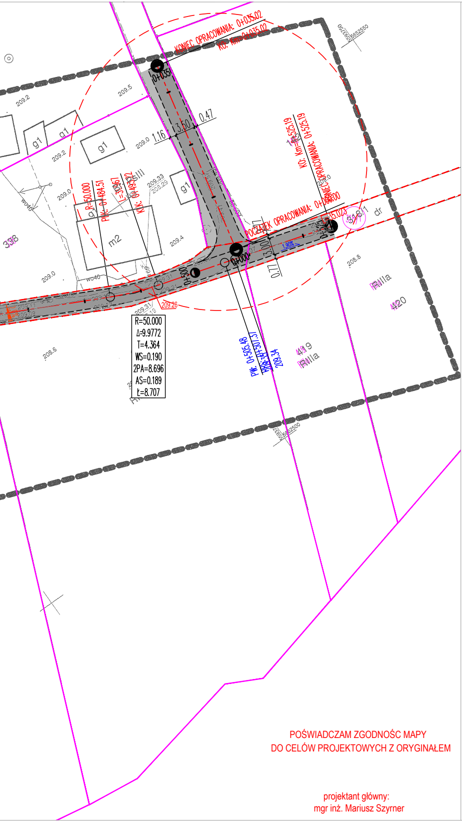
KONIEC OPRACOWANIA: 0+035.02
KO: Km=0+035.02
0+035
1.16
3.50
0.47
KO: Km=0+525.19
KONIEC OPRACOWANIA: 0+525.19
POCZĄTEK OPRACOWANIA: 0+000.00
0+000
0+020
1.90%
3.00
0.77
R=50.000
Δ=9.9772
T=4.364
WS=0.190
2PA=8.696
AS=0.189
Ł=8.707
PłK: 0+484.51
R=50.000
L=39.67
KłK: 0+493.82
PW: 0+505.48
PRS: 0+507.37
209.34
209.26
209.31
209.33
208.29
209.2
209.5
209.0
209.4
208.8
208.6
g1
m2
338
419
420
RIIIa
dr
5552550
5552500

POŚWIADCZAM ZGODNOŚC MAPY
DO CELÓW PROJEKTOWYCH Z ORYGINAŁEM

projektant główny:
mgr inż. Mariusz Szyrner

LEGENDA:

OZNACZENIA BRANŻY DROGOWEJ

—	PROJEKTOWANY KRAWĘŻNIK WYSTAJĄCY */krawężnik 15x30cm ułożony na ławie betonowej z oporem, wystający 10 cm ponad nawierzchnię jezdni /*
— —	PROJEKTOWANY KRAWĘŻNIK OBNIŻONY */krawężnik obniżony 15x22cm ułożony na ławie betonowej z oporem, wystający 2 cm ponad nawierzchnię jezdni/*
—	PROJEKTOWANE OBRZEŻE BETONOWE WYSTAJĄCE */obrzeże 8x30cm ułożone na ławie betonowej z oporem, wystające na 2 cm ponad nawierzchnię chodnika/*
■	PROJEKTOWANA NAWIERZCHNIA JEZDNIA */nawierzchnia z AC 11 S 50/70/*
🟫	PROJEKTOWANA NAWIERZCHNIA ZJAZDÓW */nawierzchnia z kostki betonowej/*
🟨	PROJEKTOWANA NAWIERZCHNIA CHODNIKA */nawierzchnia z kostki betonowej/*
■	PROJEKTOWANA NAWIERZCHNIA POBOCZY */nawierzchnia z kruszywa łamanego/*
2,0%	PROJEKTOWANE SPADKI POPRZECZNE NAWIERZCHNI */projektowane spadki poprzeczne w kierunku odwodnienia/*
KłK: 0+035.39 L=202.404	PUNKTY CHARAKTERYSTYCZNE GEOMETRII PIONOWEJ
PPS: 0+022.78 557.95	PUNKTY CHARAKTERYSTYCZNE GEOMETRII POZIOMEJ
0.70%	PROJEKTOWANE SPADKI PODŁUŻNE NAWIERZCHNI JEZDNI */projektowane spadki podłuzne w kierunku odwodnienia/*
196.20	PROJEKTOWANE RZĘDNA NAWIERZCHNI UTWARDZONYCH */m n.p.m./*
196.20	ISTNIEJĄCE RZĘDNA TERENU */m n.p.m./*
D1 D1	PRZEKRÓJ CHARAKTERYSTYCZNO-KONSTRUKCYJNE

OZNACZENIA BRANŻY SANITARNEJ

WP10	PROJEKTOWANY WPUSTY ULICZNY */wpust uliczny krawężnikowy ze studnią z kręgów betonowych Ø500 z osadnikiem o głębokości 70 cm, przykryty kratką z żeliwa szarego 400x600mm o klasie obciążenia D400/*
═	PROJEKTOWANA KANALIZACJA DESZCZOWA */sieć z rur min SN8. Uszczelki zintegrowane i olejoodporne /*
—	PROJEKTOWANE PRZYŁACZA KANALIZACJI DESZCZOWEJ */przykanaliki z rur min SN8. Uszczelki zintegrowane i olejoodporne /*
D1	PROJEKTOWANE STUDNIE KANALIZACJI DESZCZOWEJ */studnia prefabrykowana z kręgów betonowych Ø1,2m z betonu klasy min. B-45 (C35/45) łączonych na uszczelkę, przykryta włazem żeliwnym z wypełnieniem betonowym, klasy D400/*

OZNACZENIA POZOSTAŁE

112/2	ISTNIEJĄCE GRANICE I NUMERY DZIAŁEK
(112/2)	DZIAŁKI ZAINWESTOWANE
▨	MAPA SYTUACYJNO - WYSOKOŚCIOWA W SKALI 1:500
— — —	ZAKRES AKTUALIZACJI MAPY DO CELÓW PROJEKTOWYCH
- - - -	LINIA ROZGRANICZAJĄCA PAS DROGOWY/ GRANICA OPRACOWANIA / przebieg drogi wyznaczony liniami rozgraniczającymi /

nazwa inwestycji:	"PRZEBUDOWA DROGI GMINNEJ UL. PARKOWA W GOCZAŁKOWIE"
adres inwestycji:	droga gminna, wewnętrzna Województwo: dolnośląskie; Powiat: świdnicki; Gmina: Strzegom; Miejscowość: Goczałków Obręb: 0002 Goczałków, Nr dz.: 318/2 AM3, 319 AM3, 343 AM3, 329 AM3, 318/1 AM1, jednostka ewidencyjna 021906_5, Strzegom - obszar wiejski
jednostka projektowa:	**BIURO PROJEKTÓW i REALIZACJI INWESTYCJI "PROGRESS"** ul. Stawowa 7, 58-150 Strzegom mszyrner@wp.pl, MOBIL: 0660 547 603
inwestor:	**GMINA STRZEGOM** Rynek 38, 58-150 Strzegom
projektował: projektant główny	mgr inż. Mariusz Szyrner upr. bud. nr DOŚ/0108/PBD/16 specj. inzynieryjna drogowa bez ograniczeń
sprawdził: branża drogowa	mgr inż. Marcin Ciećwierz upr. bud. nr LBS/0067/PWOD/14 specj. inżynieryjna drogowa bez ograniczeń
projektował: branża sanitarna	mgr inż. Paweł Pabisiak upr. bud. nr 307/DOŚ/10 specj. instalacyjno- inżynieryjnej bez ograniczeń
sprawdził: branża sanitarna	mgr inż. Anita Olejnik upr. bud. nr 368/DOŚ/12 specj. instalacyjno- inżynieryjnej bez ograniczeń

branża:	ZAGOSPODAROWANIE TERENU	stadium:	PB	nr projektu:	P-229
tytuł rysunku:	PROJEKT ZAGOSPODAROWANIA TERENU				
data:	Lipiec 2020	skala:	1:500	nr rysunku:	Z-01.1